Impresso em papel da casa NORDSKOG & C. — Christiania

Correio da Manhã

Director -- EDMUNDO BITTENCOURT

Impresso em papel da casa P. PRIOUX & C. — PARIS

ANNO XIV—N. 5.602

Impresso nas machinas rotativas de MARINONI

RIO DE JANEIRO — SABBADO, 27 DE JUNHO DE 1914

Redacção—Rua do Ouvidor, 162

Telephones: Redacção, Norte 37 — Administração, Norte 3794

EXPEDIENTE

ASSIGNATURAS:

Anno. . . . . . . 30$000
Semestre. . . . 18$000

NOTA:—O prazo das assignaturas é contado desde a data da inscripção.

Um mal entendido

A censura ao novo Regulamento da Saude Publica, na parte em que estabeleceu onus para o inquilino, seria de todo procedente, si o mesmo Regulamento se tivesse cingido, no caso, ao art. 105, redigido nestes termos: "Uma vez alugada a casa, o locatario é o unico responsavel pela *conservação*, pela limpeza e pelo asseio do immovel, durante os tres primeiros annos, voltando a responsabilidade ao proprietario, findo o prazo estipulado." Com esta disposição, sem mais nada, o proprietario consideraria o inquilino obrigado a toda e qualquer conservação, o que seria um onus injusto, e sobretudo exorbitante de um regulamento meramente sanitario. Dahi os reparos que foram geraes. O proprio *Jornal do Commercio*, defendendo hontem o acto da Saude Publica, reconhece que só com esse artigo "o Regulamento não é benevolo para com o locatario". Julgou, pois, a censura que elle provocou perfeitamente cabida.

Mas, o Regulamento não ficou ali. Artigos adeante explicam, por assim dizer, aquella disposição, e por elles a responsabilidade do inquilino é muito reduzida, e são perfeitamente justificaveis as exigencias que se lhe fazem em bem da hygiene publica. São estes os artigos a que nos referimos:

"Art. 110. Nas visitas feitas pela autoridade sanitaria será verificado si a casa carece de condições hygienicas, por defeitos ou vicios de construcção ou da installação dos apparelhos sanitarios, ou *si por abuso e falta de asseio dos moradores*.

§ 1º. *No caso do final do artigo anterior*, o inspector sanitario intimará o inquilino a fazer os melhoramentos necessarios em prazo nunca excedente de 60 dias.

§ 2º. *Si o predio carecer de condições hygienicas, por vicios de construcção*, que infrinjam os dispositivos estabelecidos em lei, o *inspector sanitario intimará o proprietario* ou o responsavel para corrigir taes defeitos e vicios, ordenando os reparos e melhoramentos necessarios, que deverão ser feitos dentro de prazo razoavel, o qual será determinado pela autoridade sanitaria, sob pena de multa de 50$ a 200$, dobrada nas reincidencias.

§ 3º. Si, porém, as condições hygienicas e os vicios de construcção exigirem grandes melhoramentos ou demolições, o inspector sanitario communicará ao delegado de saude, que solicitará do director geral uma vistoria, a qual será requisitada á Prefeitura do Districto Federal, sendo avisado o proprietario por carta, com oito dias de antecedencia, affixando-se edital no predio e fazendo-se annunciar no *Diario Official* dez dias consecutivos."

Ha obrigações para os inquilinos, e tambem para os proprietarios. Si nas visitas realizadas pela autoridade sanitaria, reconhecer esta que a casa carece de condições hygienicas por abuso e falta de asseio dos moradores, é justo que toquem a estes os melhoramentos necessarios. Aqui, a culpa é realmente toda do inquilino. Mas, si as más condições hygienicas do predio resultarem de vicios de construcção, então a obrigação para os reparos e melhoramentos é do proprietario. Justissimo. Por isso mesmo que censuramos o Regulamento por nos parecer, á vista do art. 105, que elle impunha ao locatario obrigações que são do proprietario, como obras propriamente de conservação e até de reconstrucção, retiramos a nossa censura desde que o Regulamento de facto dispõe conforme o que pensavamos, e consideravamos justo, e comnosco toda a gente a que não cegava o interesse ou antes a ganancia. E concordamos com o *Jornal do Commercio*, quando, na sua edição da tarde de hontem, attribue a um lamentavel mal entendido a celeuma levantada pela disposição do art. 105 do novo Regulamento da Saude Publica.

GIL VIDAL.

Topicos & Noticias

O TEMPO

Um dia devidoso, de incertezas, ora claro e rutilante, ora sombrio e ameaçador, foi o de hontem.

[illegible] tura nesta capital: minima, 21°0, [illegible] da manhã; maxima 25°0, ao meio dia.

HONTEM

Caixa de Conversão.

Foi o seguinte o movimento:

Entradas:

Libras 105-10-0, francos 120.

Saidas:

Libras 6.162-10-0, francos 2.600, marcos 10.

Lastro:

Ouro em deposito	186.790:053$162
Responsabilidade do Thesouro lei n. 2.357 e decreto n. 8.512 . .	19.331:776$016
Total.	206.130:[illegible]
Emissão:	
Notas em circulação. . .	206.121:[illegible]
Moeda subsidiaria . . .	8:[illegible]
Total.	206.130:[illegible]

Cambio

PRAÇAS	90 D|V.	A' VISTA
Sobre Londres.	16 3/64	15 57/64
" Paris.	$595	$599
" Hamburgo	$733	$740
" Italia	—	$579
" Portugal (escudos)	—	2$867
" Nova York	—	3$107
" Buenos Aires (peso ouro)	—	3$907
Libra esterlina em moeda	—	15$083
Ouro nacional, em vales, por 1$000	—	1$467
Extremas:		
Bancario.	16 d	16 1/8
Caixa matriz.	16 d e	16 1/32

HOJE

Está de serviço na Repartição Central de Policia o 1º delegado auxiliar.

A carne

Para a carne bovina posta hoje á venda nos açougues desta capital, foram affixados pelos marchantes no Entreposto de São Diogo os preços de $670, $680, $690, $700. Os retalhistas só deverão cobrar o maximo de $900.

O SOL E O VAGALUME

O velho proloquio conhecido assegura que quem foi rei sempre tem majestade.

Mas esse proloquio não se applica de nenhum modo ao Brasil. Elle encerra uma fórmula já gasta de respeito quasi divino que inspiram os reis, respeito tão elevado que os torna dignos de adoração universal, mesmo depois de haverem reinado.

Aqui, a majestade dos reis impõe-se de maneira diametralmente diversa: ella é immanente não nos reis que reinaram, e ás vezes nem naquelles que ainda reinam, mas nos que estão em vesperas de reinar.

O sr. Wenceslão Braz poderia, a respeito desse assumpto, fazer agora observações interessantissimas, porque é um rei que vae reinar, um rei de cujo lado está, neste momento, a verdadeira majestade. Por isso, têm augmentado sensivelmente, nos ultimos mezes, as rendas das estradas de ferro que servem ao municipio de Itajubá, berço do futuro rei, onde elle passa a sua mansa vida de solitario e para onde marcham os exercitos convertidos da politica, hontem accesos em lutas inglorias, hoje por elle apascentados, graças á fé que os politicos sempre costumam ter no futuro.

O sr. Wenceslão, porém, homem de modestias, que cultiva a virtude do esquecimento de si mesmo, graças á qual conquistou a sua eleição para presidente, deve ser como aquelle celebre sol do soneto de Machado de Assis, que se enfadava da sua auréola de nume e desejava ter nascido um simples vagalume.

A majestade do sr. Wenceslão pesa-lhe e aborrece-o como o diadema de que se queixava o astro do poeta. Por causa della, já desistiu o presidente eleito duma bella, consoladora, reconfortante viagem á Europa, tantos eram os amigos, os correligionarios, os adherentes, que queriam seguil-o na excursão. E dizer que o sr. Wenceslão, ha dois annos, passeava tranquillo, sem notabilidade e sem amigos, pela avenida Central!

Mas a majestade, que aqui se não dá aos reis que caem, mas aos reis que estão para subir, é hoje um attributo inevitavel do futuro presidente, como já o fôra dos seus antecessores. Com ella — caso curioso e talvez caso unico! — não se conforma, porém, o sr. Wenceslão, que continúa modesto e tranquillo.

Ainda agora, tendo de ser ouvido sobre a negociação do emprestimo externo, visto que se trata de operação que vae interessar ao seu proximo governo, o sr. Wenceslão accedeu em sair de Itajubá. Mas não teve animo de enfrentar o Rio, ou, antes, os amigos, os correligionarios e quem sabe si até os parentes que o esperavam, risonhos, no Rio. Assim, deixou-se ficar na Barra do Pirahy, a duas horas desta cidade. E foi o ministro da Fazenda quem, afoitamente, precisou abordar o sol do futuro.

O sol, entretanto, não cegara pelo seu deslumbramento e repelia enfadado, como o outro, no soneto do poeta:

"Por que não nasci eu um simples vagalume?"

Está a terminar a ardua missão do A. B. C., relativa ao restabelecimento da paz entre o Mexico e os Estados Unidos. Depois de muito trabalho por parte dos diplomatas sul-americanos e dos delegados dos paizes em conflicto, foram aplainadas as difficuldades que se lhes antepuzeram, redigindo-se então o respectivo protocollo, ao qual só falta a ratificação escripta dos srs. Wilson e Huerta para que produza todos os effeitos.

Essa ratificação virá fatalmente, uma vez que os representantes norte-americanos e mexicanos só deliberaram obedecendo á directriz das chancellarias das suas nações. Ainda ha muito a fazer, entretanto, para que o Mexico entre na ordem constitucional. A tarefa dos mediadores abeccistas póde dizer-se que mais ou menos se restringiu ao conflicto internacional, apezar de, nas clausulas do protocollo em questão, figurarem coisas attinentes ao governo provisorio, coisas que só entendem com a ordem propriamente interna.

Isso significa simplesmente que o nobre paiz dos Aztecas póde permanecer ainda por algum tempo agitado pela revolução que o vae estragando e desmoralizando no conjunto internacional, a que pertence. Resta, pois, que o trabalho das chancellarias sul-americanas não tenha solução de continuidade. Ainda um certo impulso, e conseguiremos que o Mexico se integre de todo na paz, da qual tanto precisa para prosperar.

Muitas vezes o general Carranza foi solicitado para se fazer representar na conferencia de Niagara-Falls. Assegura-se que as decisões da Conferencia tiveram a sua acquiescencia. Nestas condições, e uma vez que a nossa intervenção no conflicto decorrente, foi de tão beneficos resultados, nada nos inhibe de já agora orientar essa intervenção no sentido de pacificar internamente aquelle paiz. O sr. Huerta é, como se sabe, um homem condemnado. Não dispõe da maioria nacional.

Logo, é evidente que acabará por ser vencido assim que se verifique a defecção total do seu exercito. Daqui até lá, porém, ainda poderá correr muito sangue. E isso é o que deverá ser evitado pelos diplomatas do A. B. C. A sua apparição neste grave momento, teve tamanho successo, que os beneficios della decorrentes, não devem ficar incompletos.

A sessão do Congresso Nacional foi hontem presidida pelo sr. Pinheiro Machado.

Approvada a acta e lido o expediente, que constou do parecer da 1ª commissão, e não havendo oradores, passou-se á ordem do dia — trabalhos de commissão.

Cinco minutos depois de aberta, a sessão foi levantada.

Hoje reune-se a 3ª commissão, afim de assignar o seu parecer.

Chegou hontem ao Senado um telegramma do deputado Torquato Moreira, dizendo não poder comparecer ás sessões do Congresso, por se encontrar doente.

A preoccupação de economias está se tornando absorvente. Deante da crise que o paiz atravessa, já se cogita, nas espheras administrativas, de diminuição da despesa publica.

No Congresso esta idéa tem sido aventada com louvavel persistencia. O brado de alarma partiu da commissão de Finanças da Camara dos Deputados, pela bocca do sr. Carlos Peixoto, que suggeriu um augmento no imposto sobre os vencimentos dos funccionarios publicos.

Contra essa iniciativa, já se manifestou, em palestra intima, o sr. Pinheiro Machado.

Entende o senador rio-grandense que a medida deve ser radical. Nada de diminuir os vencimentos dos serventuarios do Estado. O que se deve fazer é supprimir repartições inuteis, que nos custam os olhos da cara, sem representarem a menor utilidade pratica.

Deste alvitre tambem é o sr. Leopoldo de Bulhões, cuja autoridade em materia de finanças ninguem desconhece.

Surprehendemos, hontem, uma conversa que o representante de Goyaz entretinha com um deputado, a este respeito.

Não ouvimos a pergunta, mas a resposta foi esta:

— O Thesouro só tem uma funcção: receber e pagar. Mas com a organização dada a algumas repartições, nem para isso elle serve!...

— Como, assim?...

— E' muito simples. Imagina que em alguns ministerios ha repartições recebedoras e arrecadadoras, dellle inteiramente autonomas...

— Não será por conveniencia do serviço? Por facilidade das transacções?...

— Qual!... O trabalho correrá muitissimo mais simplificado, por conta do Thesouro. O que se dá nisso é um enxerto de repartições inuteis, gravando extraordinariamente a despesa. Olhe: quando o Lauro Müller era ministro da Viação, queria que a receita da agua fosse cobrada pelo seu ministerio, allegando que a elle competia a fiscalização do serviço. Oppuz-me a isso, demonstrando que uma coisa era fiscalizar o serviço de abastecimento e coisa muito diversa era a cobrança da sua receita. A primeira competia aos engenheiros della encarregados, e a segunda, indubitavelmente, ao Thesouro. Consegui a victoria no Congresso, para beneficio da administração publica.

— Admittindo-se que sejam supprimidas as repartições pagadoras, não teremos de continuar a pagar aos funccionarios que a compõem?

— Eu até aposentaria a todos, com todos os vencimentos, na certeza de que a economia seria, ainda assim, formidavel. Imagine que o imposto d'agua fosse cobrado pelo Ministerio da Viação. O direito de cobrar o das industrias e profissões já é disputado pela Prefeitura. Quasi todos os ministerios têm repartições pagadoras. Que restará, então ao Thesouro? Qual a sua funcção a desempenhar?...

O papel do Thesouro é, só e unicamente, pagar e receber, fiscalizando, deste modo, os negocios publicos.

— Este papel elle não o exerce actualmente?

— De certo. Mas em termos muito restrictos. Ha repartições que excedem nos limites da mais exaggerada autonomia. Veja-se a Inspectoria de Portos e Canaes, com a sua thesouraria, realizando operações de compra e venda de proprios nacionaes, á revelia do Ministerio da Fazenda. E, não obstante, ha no Thesouro a directoria do Patrimonio que devia gerir esses negocios. Uma completa barafunda.

Em materia de cobrança e pagamentos eu penso que o ideal é a centralização. Para outro mister não foi creado o Thesouro, sinão para o de pagar e receber. Acabe-se com as pagadorias, recebedorias, etc., e grande côrte se terá feito no orçamento da despesa.

Comquanto não tenham o cunho de uma *interview*, estas declarações reflectem o pensamento do sr. Leopoldo de Bulhões.

O ministro da Fazenda communicou ao seu collega da Viação que, sem autorização especial do Congresso para a respectiva despesa, não pode ser lavrada a escriptura de compra e venda da Empresa de Bondes a Vapor de Tremembé a Taubaté, ajustada entre a Estrada de Ferro Central do Brasil e o dr. Joaquim Pinto da Silveira Cintra e outros, pela quantia de 74:290$, conforme solicitou aquelle, em aviso n. 1.134.

Recebemos hontem o seguinte telegramma:

Pará, 26 — A Associação Commercial em nome do commercio, tem reunido grandes e successivos comicios, nos quaes se tem pedido que seja adiado o inicio da cobrança das taxas de capatazias na doca de Vêr-o-Peso, até que se normalize a situação afflictiva da praça e esta tenha tempo para defender os seus direitos. Por estes motivos, a Associação dirigiu-se hoje ao presidente da Republica, aos ministros da Fazenda e da Viação, e á bancada paraense, pedindo a intervenção de todos, perante a gerencia da companhia *Port of Pará*, no sentido indicado.

O movimento na Doca está completamente paralyzado desde o dia 22 do corrente.

A situação é gravissima, havendo tendencias para alteração da ordem publica. (A) — *Rebello Junior*, presidente. — *Barreiros Lima*, secretario."

O ministro da Fazenda, respondendo ao aviso em que o seu collega da Viação pediu que fosse lavrada escriptura de encampação da Estrada de Ferro Central e Oeste da Bahia, solicitou a remessa do inventario dos bens da mesma afim de fazer parte da dita escriptura, que só poderá ser lavrada depois que os interessados, além dos documentos exhibidos, apresentarem provas da inexistencia de acções ou execuções contra a referida companhia ou de quaesquer outros onus ou compromissos contrahidos pela mesma.

O ministro da Fazenda declarou ao seu collega da Viação que não pode ser autorizada a transferencia para o Thesouro do saldo de 208:326$285, do credito de 300:000$, distribuido á delegacia fiscal em Sergipe, para as despesas com as obras do Porto, no anno findo.

A linguagem dos algarismos

Uma boa publicação acaba de sair da primeira secção da Directoria do Serviço de Estatistica do Ministerio da Agricultura: intitula-se *Finanças da União e dos Estados*, periodo de 1822 a 1913.

Está naquelle livro compendiada toda a vida financeira do Brasil, desde a independencia até final do anno passado, e os estudiosos encontrarão ali magnificos elementos para suas cogitações.

Effectivamente, é interessante, por exemplo, acompanhar o progresso nacional revelado na constante accrescimo das receitas. Em 1823, o Thesouro arrecadou 3.855 contos; dez annos depois, a arrecadação subia para 12.471 contos; em 1843, estava já elevada para 21.350; em 1853, eram registrados 38.102 contos. Continuando a subir as rendas, a estatistica accusa as seguintes arrecadações: 1863, 58.356 contos; 1873, 111.646 contos; 1883, 145.431 contos; 1893, 390.646 contos; 1903, 50.674 contos ouro e 449.343 contos papel, e em 1908, ultimo anno que é mencionado na estatistica que temos presente, a cobrança total foi de 95.825 contos ouro e 346.531 contos papel.

Depois de 1908, não são conhecidos os totaes das receitas arrecadadas, porque os governos, desde essa época, têm caprichado na vida mysteriosa que têm levado em relação ás mais importantes questões da administração publica.

Já se vê que as despesas subiram egualmente. Nem podia ser de outra fórma. Dos minguados 4.702 contos despendidos muito cautelosamente em 1823, chegou-se aos 461.761 contos papel e 73.995 contos ouro, em 1908.

Os emprestimos externos realizados pelo Brasil, de 1824 a 1913, figuram tambem no magnifico trabalho estatistico que temos presente.

Os primeiros passos dados pela nação no caminho do recurso ao credito foram cautelosos, vacillantes, modestos. Apenas um milhão de libras em 13 de agosto e dois milhões em 7 de setembro de 1824. Nesses tempos, porém, cada libra custava 4$000 apenas! As taxas desses emprestimos foram de 75 % para o primeiro e 85 % para o segundo, e o juro para ambos de 5 %. Mas já em julho de 1852, o Brasil contraia um novo emprestimo de 1.526.500 libras, ao typo de 95,5 % e juro de 4,5 %; e em fevereiro de 1859 novo recurso ao credito era feito á taxa de 100 % e juro de 5 %.

Depois da proclamação da Republica, o Brasil appellou quinze vezes para os emprestimos externos, na maioria dos casos com o intuito dos melhoramentos materiaes: obras de portos e vias ferreas.

Estamos fazendo, como se vê, um rapido apanhamento de algarismos, que todavia têm a vantagem de demonstrar a presteza com que o Brasil tem procurado... a propria ruina.

Desde 1824 até 1913, os governos foram buscar ao credito externo 146.568.937 libras e mais 300 milhões de francos. Varios dos emprestimos foram liquidados em tempo, outros vão-o sendo nos poucos, em harmonia com os contratos, mas o resultado positivo da divida passiva externa em 31 de dezembro de 1913 era o seguinte: 91.857.360 libras e...... 297.885.500 francos, ou sejam, ao par, 921.653 contos, ou ainda, ao cambio actual, 1.556.590 contos!

Nestas épocas de novo e mais violento recurso ao credito, quando o paiz se revolve nas agonias cruciantes de crise pavorosa, é de bom senso ir encarando a verdade através das estatisticas.

O algarismo que acima fica referese, é claro, ao valor nominal da divida externa, mas nem por isso o assumpto perde o ensejo que offerece para as meditações nacionaes.

Desde 1824 até 30 de setembro de 1889, isto é, durante 65 annos e em pleno regimen imperial, o Brasil soccorreu-se do credito 16 vezes, por um total de 66.731.900 libras; de 1893 até 1913, isto é, durante vinte annos e em pleno regimen republicano, o Brasil bateu ás portas da agiotagem 15 vezes e para pedir 79.785.037 libras.

Caras, muito caras têm custado ao paiz todas as leviandades governamentaes e todos os progressos materiaes. Tão caras, que é deveras para assombrar que haja ainda quem se admire por termos chegado á penuria de hoje e á ameaça de se arrancar aos funccionarios publicos um accrescimo violento de taxa de imposto sobre os vencimentos.

Nem doutra fórma poderia ser, pois é velho o proverbio que diz que quem má cama fizer nella terá que dormir...

De quando em vez as situações dominantes nos Estados apresentam o nome de um illustre desconhecido para fazer de senador por determinado prazo. Esgotado o tempo, deixa o "escolhido para guardar o logar" de ser senador e é, então, reconhecido e proclamado o politico que por esse ou aquelle motivo não o tinha sido.

E' isso o que succede presentemente com o sr. Joaquim Augusto de Assumpção, que deve no fim deste anno renunciar sua cadeira e voltar a ser um bom cidadão rio-grandense, e nada mais.

A razão de se escolher um desconhecido tem a sua historia... Foi ha annos destacado para "guardar o logar" um deputado por Matto Grosso. O politico chegou ao Senado e gostou da casa, recusando-se a renunciar, ficando o sr. Murtinho á espera de vaga, porque o deputado que fôra promovido se negava peremptoriamente a deixar o Senado.

Com os illustres desconhecidos isso não succede. Na esperança de serem seus serviços aproveitados mais tarde, logo que recebem ordem, patrioticamente deixam o posto.

O sr. Assumpção pode ser incluido nessa prestimosa classe. E tão certos estão os situacionistas do Rio Grande do Sul da sua grande obediencia que se discute a sua substituição, sem que ao menos elle haja manifestado o desejo de deixar o cargo de senador.

Ainda hontem os nossos collegas d'*O Seculo* publicaram o seguinte telegramma de Porto Alegre:

"Corre aqui nos bastidores da politica governista que ficará sem effeito a promessa feita ao marechal Hermes, da senatoria por este Estado.

Adeantam esses boatos que o futuro senador rio-grandense será o deputado Soares dos Santos."

Ora, quem termina o mandato é o sr. Pinheiro Machado, cuja reeleição não é posta em duvida.

De accôrdo com a praxe estabelecida por seu partido, o sr. Soares dos Santos, que é o deputado mais antigo da bancada, vae ser promovido.

Mas, em que vaga? Na do sr. Pinheiro, não. Na do sr. Victorino, tambem não.

A sua promoção vae dar-se na vaga do sr. Assumpção.

Como seria interessante o sr. Assumpção negar-se a renunciar, impondo-se ao patriotico sacrificio de exercer até ao fim o seu penoso mandato de senador da Republica!...

O engenheiro das obras do Ministerio do Interior foi autorizado a despender até a quantia de 183:319$434, com as obras de construcção de um pavilhão-dormitorio na Colonia de Alienados do Engenho de Dentro.

Vae ser afinal resolvida a situação dos juizes do Superior Tribunal de Justiça do Amazonas. O sr. Silverio Nery telegraphou-lhes, concitando-os a congraçar-se com o poder executivo do Estado, declararam elles não haver desharmonia entre esse executivo e o judiciario e deu-se por finda a luta, na qual estavam empenhados um e outro.

Tanto bastou, para que o sr. Jonathas Pedrosa resolvesse mandar entregar áquelles juizes um mez de honorarios atrazados, compromettendo-se lateralmente a pagar mensalmente ao Tribunal.

Ora, ahi está. Do exposto evidencia-se mais uma vez que não era a crise financeira do Amazonas o que influia para que os juizes em questão não recebessem o dinheiro que o Estado lhes deve pelos seus serviços. Já o haviamos dito e demonstrado. Agora os factos o confirmam. Mas o que ainda mais dá a pensar é a attitude do sr. Silverio Nery.

Sente-se que esse senador está cercado de prestigio. Tanto assim, que um simples telegramma seu obriga a tamanha modificação nas determinações expressas do Superior Tribunal e nos caprichos (e caprichos de velho!) do sr. Jonathas Pedrosa.

Mais uns dias, e aquelle Estado chegará ao cumulo de sua infelicidade. Em primeiro logar, appareceu-lhe a tristissima crise da borracha, que o vae aniquilando desoladoramente. Não bastou o flagello: surgiram-lhe as complicações politiqueiras acarretando como contrapeso o governo do sr. Jonathas Pedrosa.

Veiu depois a attitude da sua alta justiça, a pedir a toda gente que intercedesse em seu favor junto ao governador, afim de que ella fosse paga.

Agora, e agora é que é o peor: resurge o sr. Silverio, com todos os requisitos necessarios a reconquistar o mecanismo politico e administrativo daquella terra. Já é.

Pobre Amazonas!

O ministro da Justiça requisitou ao seu collega da Fazenda o pagamento de ajuda de custo, no valor de 1:000$, que compete ao deputado federal Sergio Nunes de Magalhães.

Os varios grupos politicos que moveram opposição ao sr. Franco Rabello, no Ceará, e que fizeram governador o sr. Liberato Barroso, não andam em boa harmonia.

A divisão entre elles é grande. O sr. Floro Bartholomeu e o padre Cicero estão do lado do sr. Accioly; do outro lado, estão varios chefes do interior e os deputados que, na actual bancada, obedecem ao sr. Thomaz Cavalcanti.

O sr. João Brigido, que tem andado a pular de partido para partido, dizem que está agora um dos mais exaltados acciolystas cearenses.

Na apparencia, todos estão de accordo. A grande luta, a scisão mesmo, vae ter logar com a apresentação dos candidatos á deputação federal.

Sabe-se que não voltam os srs. Bezerril, Gentil Falcão, Florindo de Castro e Agapito Santos.

Essas quatro vagas, porém, não chegam.

O sr. Thomaz quer que toda a bancada seja sua, o que tambem deseja o sr. Accioly. Um e outro não se preoccupam nem com os amigos do sr. Franco, nem com os do actual governador.

De maneira que, os srs. Accioly e Cavalcanti transformaram os governadores do Ceará em seus *marionettes*.

Pelo general prefeito municipal, foram abertos hontem os creditos de 1.906:228$660 e supplementar de...... 70:000$000, para occorrer a diversos pagamentos e reforçar a verba — Material — do Laboratorio Nacional de Analyses.

Ahi vae uma amostra dos processos de que se querem auxiliar alguns politicos pernambucanos para combater o general Dantas Barreto. *O Pernambuco*, jornal do sr. Henrique Millet, ex-dantista de quatro costados, assim se exprime em periodo de um artigo, que esse senhor escreveu a respeito da chegada do general Pantaleão Telles, novo inspector da 5ª região:

"O valente militar, que vem assumir o commando da inspecção do districto, tem voltadas para elle todas as esperanças."

Isso escreve o sr. Millet concitando os seus correligionarios politicos a receberam bem aquelle general. Poderá informar-nos o leitor alguma coisa sobre o que venha a ser depositar em um general inspector de região militar TODAS AS ESPERANÇAS do povo de um Estado da Federação? Não poderá certamente.

Si em Pernambuco reinasse a desordem, proliferasse a anarchia, em todas as suas modalizações, ainda se comprehenderia que a presença de um daquelles inspectores causasse alegria e esperanças nos cidadãos sem segurança para a sua vida, direitos e propriedades. Mas, ao que nos consta e a toda a gente, Pernambuco possue uma organização juridica que no momento se faz respeitar por força do chefe do seu executivo, o qual liga tanta importancia a isso de velar pela segurança publica, que acaba de metter hombros á tarefa de organizar mais um batalhão de policia.

Quando muito, o sr. Pantaleão Telles (esse homem é aquelle que se celebrizou no bombardeio de Manáos á primeira deposição do coronel Antonio Bittencourt, ex-governador do Amazonas), quando muito o sr. Pantaleão póde despertar sympathias nas forças do Exercito de serviço em Pernambuco. Até ahi vae tudo muito bem.

Percebe-se, porém, do trecho d'artigo do sr. Millet que o que elle quer é attrair o sr. Pantaleão para a sua politica, visando assim convulsionar a vida de um Estado para cujo administrador o sr. Urbano Santos, vice-presidente da Republica no futuro quadriennio só teve phrases de encomios á sua passagem pelo Recife, de volta do Maranhão.

Não queiram os deuses que o sr. Millet e os seus chefes e correligionarios consigam os seus intuitos. Necessitamos de muita paz. Chega de convulsões estaduaes, que só servem para desmoralizar-nos, rebaixando ainda mais o nosso credito interno e externo.

Escrevem-nos:

"A proposito da successão presidencial de Matto Grosso, publicou hoje o seu valente jornal uma local que precisa ser rectificada. Não é exacto que o deputado Annibal de Toledo, para honra sua, seja o candidato do sr. Costa Marques. Este, dizem, preparava para seu successor o dr. Ferreira Mendes, presidente do Tribunal da Relação do Estado em exercicio do cargo de secretario do Interior do mesmo sr. Costa Marques, que, é quasi certo, nenhum candidato apresentará, apezar dos muitos soldados que ha em Cuyabá, tal o estado de fraqueza e desmoralização a que está reduzido o seu governo e o pequeno grupo que o apoia.

O que se diz em Matto Grosso é que o dr. Annibal de Toledo será indicado para um alto posto pelo senador Azeredo, chefe do P. R. C. de Matto Grosso.

Outro ponto. Não nos consta que o coronel Antonio Cesario de Figueiredo tenha voltado á actividade politica em Matto Grosso, donde está ausente ha alguns annos. Uma coisa, porém, podemos garantir ao *Correio*: os prestigiosos elementos em opposição ao governo Costa Marques, elementos que constituem quasi todo o Estado de Matto Grosso, são chefiados e obedecem á orientação do sr. coronel Pedro Celestino Corrêa da Costa e este chefe nada resolveu ainda quanto ao seu candidato á successão presidencial do Estado."

Banco Mercantil do Rio de Janeiro

67, rua Primeiro de Março, 67. Presidente, João Ribeiro de Oliveira e Souza; director, Agenor Barbosa. — Banco de Depositos e Descontos — Faz todas as operações bancarias:

Conta corrente de movimento. . .		4 %
Letras a premio	3 mezes	5 %
	6 "	6 %
	9 "	6 %
	12 "	7 %
	24 "	7 1/2 %

As notas promissorias a prazo de um e dois annos são emittidas com "coupons" pagaveis trimestralmente, correspondentes aos juros.

O Thesouro Nacional vae pagar 34:684$388 a J. Ferreira & Comp., de divida de exercicios findos, pagamento este autorizado pelo Tribunal de Contas.

PAPAGAIO PROVEM ESTA deliciosa manteiga

O general Bento Ribeiro, prefeito municipal recebeu hontem, em conferencia, o dr. Alberto de Oliveira, consul de Portugal no Rio de Janeiro.

Gil, Ribeiro & C., commerciantes de pelles preparadas, arreios e artigos de viagem. Casa fundada em 1864.

Pelo Thesouro Nacional foram hontem resgatados 14:000$000 de apolices do emprestimo de 1897.

Pingos & Respingos

O ministro dos Estrangeiros, da Inglaterra, foi interpellado sobre as providencias tomadas pelo governo para que sejam satisfeitas com o producto do novo emprestimo brasileiro as reclamações de varias companhias inglezas que funccionam no Brasil.

Já viram? O ôvo ainda está na *mitra* da gallinha e já querem avançar na gemma!

* * *

Annuncio do "Correio":

"Uma senhora branca, de 26 annos, etc., precisa de 500$ para melhorar o seu *atelier* de costuras.

Quem não puder fazer não amole com cartinhas marcando encontros, que perde o tempo. Negocio urgente."

A senhora *espantalhada* não quer saber de cartinhas; quer o envelope com os 500 dentro; e com urgencia, antes que o pretendente se lembre de querer examinar o *atelier*.

* * *

Telegramma do Piauhy:

"O sr. Miguel Rosa entrou em franca convalescença."

Este senhor é o tal, cujos padecimentos se haviam aggravado por causa de uns telegrammas recebidos — caso de *telephobia*.

Felizmente uma absoluta dieta pôl-o em via de restabelecimento. Não vão agora amigos-ursos mandar-lhe telegrammas de felicitações. Cuidado com a recaida.

* * *

Buenos Aires, 25 — *A Cooperativa Nacional de Consumo verificou ter soffrido um desfalque de 3.480 contos.* (Telegramma)

Aqui meu juizo resumo
Depois de um rapido exame:
Da casa o maior "consumo"
Era, por certo, o de *crame*.

* * *

— Esta é uma das diabos! Pelo regulamento da Saude Publica, o inquilino é que tem que fazer os concertos da casa em que habita!

— De certo...

— E achas que é justo? Que compensação dá o proprietario ao inquilino?

— Ora essa! Depois dos concertos feitos, augmenta o aluguel do predio.

* * *

Effeitos do regulamento:

Elle — Nicota, vê se me concertas a casa desta camisa, que está arrebentada.

Ella — Ora, filho! deixa isso com o botão, que é quem mora nella...

Cyrano & C.

CASO ESCANDALOSO

A fallencia de Guinle & C.

Entre os documentos que instruem a resposta de GUINLE & C. ao requerimento de fallencia por parte do municipio da capital da Bahia, encontra-se o seguinte, dirigido pelo dr. Eduardo Guinle aos seus irmãos e seus ex-socios:

"Rio, 9 de junho de 1914. — Illmos. srs. GUINLE & C. — Reportando-me ao quanto pessoalmente expuz a vv. excias., affirmo que todas as quantias do emprestimo de 1912 da Municipalidade da Bahia e por mim recebidas, foram remettidas parcelladamente para aquella capital por mim individualmente e por varios Bancos, sendo certo que aqui tambem, individualmente, paguei diversas sommas por ordem do sr. Julio Viveiros Brandão, intendente da Bahia.

Ratifico a declaração pessoal que fiz a vv. ss., de que a firma Guinle & C., a que pertenci até 31 de março, não recebeu do alludido emprestimo quantia alguma em deposito, conta corrente ou outro qualquer titulo.

Dos documentos, que em outra carta puz á disposição de vv. ss. para que dos mesmos se utilizem como mais conveniente fôr, verão que não só quanto á segunda prestação do emprestimo como quanto á primeira, o intendente sempre se entendeu commigo individualmente, jamais se oppondo o mesmo ao modo por que invariavelmente agi, antes approvando todos a minha conducta através de uma longa correspondencia.

Quanto á conta corrente a que o mesmo se ha reportado em sua mensagem e em publicação feita na imprensa da Bahia e na qual assignei por GUINLE & C., aliás sem accordo com os socios da firma, uma vez que, como já accentuei, tudo se passou entre mim e o intendente da cidade do Salvador, declaro positivamente que o fiz a pedido do referido intendente na certeza de uma verificação posterior, tanto assim que não reconheci o saldo nella accusado, que não confere com os documentos que remetti a vv. ss.

E' tambem verdade que a conta me foi apresentada pelo dito sr. intendente e que assignei na Bahia, onde egualmente recebi uma pelo mesmo firmada. Esses factos são, aliás, de facil inspecção, porque os dois documentos foram tirados em papel identico, de dimensões eguaes, dactylographados na mesma machina, e guardando outros caracteres de identidade, embora accusando datas differentes.

Fiz tudo isto em confiança, convicto de que individualmente por tudo responderia a tempo e á hora, como me cumpria, si difficuldades supervenientes não me impedissem de fazel-o. — (Assignado — EDUARDO GUINLE)".

Com esta carta do dr. Eduardo Guinle, pretendem GUINLE & C. a annullação da conta corrente assignada pelo mesmo dr. Eduardo a 30 de março do corrente anno, em nome de GUINLE & C., ou elidir a responsabilidade desta firma pela mesma conta, para passal-a inteira para o dr. Eduardo, individualmente. Ora, o dr. Eduardo Guinle foi, pelo menos, facil (abstemo-nos de qualquer outro qualificativo), assignando, em beneficio de seus irmãos e ex-socios, aquella carta agora exhibida em juizo. A prevalecer a sua affirmativa de agora, o dr. Eduardo confessa um abuso de confiança. Confessa que se serviu da firma sem dever fazel-o, confessa que tratou, em seu nome, exorbitando dos seus direitos de socio. E' lastimavel que ao dr. Eduardo, que se tem mostrado levianissimo e que não conhece bem o alcance juridico de certos actos que tem praticado, o levassem mãos conselheiros a assignar a carta que acima publicamos, a qual, não isentando absolutamente a firma GUINLE & C. da obrigação constante da conta corrente por elle assignada a 30 de março, é entretanto um documento precioso para o Ministerio Publico, quando tenha porventura de denuncial-o e mover-lhe acção criminal.

Assignando essa carta, o dr. Eduardo Guinle se esqueceu de que o distrato da firma GUINLE & C., de que resultou a sua retirada, realizou-se a 31 de março; que o registro do distrato se deu a 6 de abril, e que a publicação do distrato, que foi quando este acto começou a produzir effeito para com terceiros, só se verificou a 26 de abril. Esqueceu-se ainda o dr. Eduardo de que a 28 de abril telegraphava ao intendente Julio Brandão dizendo-lhe que, no caso do emprestimo, sempre agira em nome de GUINLE & C.

Assim, a firma GUINLE & C., mal aconselhada acreditamos, para fugir á responsabilidade pela obrigação que ella contraiu para com o municipio da capital da Bahia, para não pagar o que deve, colloca seu ex-socio, seu ex-gerente, primeira figura da firma, o ex-presidente das Docas de Santos, que ella tem accusado de mancommunado com o dr. Julio Brandão para lesal-a, na posição de réo confesso de abuso de confiança, abuso para com seus socios, abuso para com a municipalidade, que sempre tratou com o dr. Eduardo, na convicção de que tratava com GUINLE & C. Nem se póde pôr em duvida que fosse esta a convicção do representante da municipalidade bahiana quando o emprestimo foi tratado em Paris pelo dr. Arnaldo Guinle, em nome de GUINLE & C., com poderes para servir-se desta firma, e, de mais a mais, quando em documento solenne, firmado em Paris, reconheceu o dr. Arnaldo que agira sempre em nome da mesma firma. Nunca poderia o intendente da capital da Bahia suspeitar que tratava com outro que não GUINLE & C., quando a operação vem de 1912, e desde aquella época sacou contra a sociedade GUINLE & C., correspondeu-se com a mesma sobre o emprestimo, sem que até abril deste anno ella levantasse protesto ou apresentasse a mais leve reclamação contra o abuso da sua firma pelo socio dr. Eduardo ou pelo socio dr. Arnaldo.

Mas, que fosse assim, que os socios dr. Eduardo e dr. Arnaldo empregassem indevidamente a firma GUINLE & C., que tratassem do emprestimo abusivamente em nome desta, que têm que ver com isto os terceiros? Os socios prejudicados pela prevaricação de outros socios que tomem a estes contas, civil ou criminalmente, como melhor entenderem e supporte a sua sensibilidade, mas o municipio de S. Salvador é que não póde, não deve ficar sem o dinheiro que é seu, e que a firma GUINLE & C. foge de pagar, recorrendo a escapatorias e evasivas que muito a desabonam e a prejudicam na opinião publica e no conceito do commercio honesto.

CONTRA A AGIOTAGEM

Escrevem-nos:

"Com incontestavel autoridade o emerito jornalista *Gil Vidal*, encimando o seu artigo de 25 do corrente com o titulo — "Contra a agiotagem" —, faz os mais criteriosos conceitos e lembra a conveniencia da fundação de um instituto que, com emprestimos a juros modicos, attenda ás necessidades dos desfavorecidos de fortuna.

Especializando o caso, isto é, na parte referente ao funccionalismo publico, já a Municipalidade do Districto Federal resolveu o problema, com o seu Montepio.

Com elle fornece dinheiro a juro modico, tendo mesmo duas tabellas: uma para os rapidos ou pequenos emprestimos a curto prazo, entra para maiores emprestimos a prazo mais longo.

Essa instituição municipal, apezar de iniciar as suas operações com a modesta quantia de cento e tantos ou duzentos contos, tem prestado os maiores e mais relevantes serviços aos empregados municipaes e conta, presentemente, um patrimonio de milhares de contos de réis, a despeito dos consideraveis dispendios com as pensionistas, que não são em pequeno numero.

Porque razão a União não lança mão desse mesmo processo para beneficiar os seus funccionarios e emancipal-os da agiotagem?

Esta prolifera na União, onde encontra vasto e farto campo de acção; ao contrario se dá na Municipalidade. Dali a agiotagem foi corrida, sem nenhum processo violento; não teve mais commitentes, porque os funccionarios passaram a attender ás suas necessidades monetarias no Montepio e, assim, a agiotagem, não encontrando seiva a sugar, afastou-se.

Os funccionarios da União têm pedido, têm reclamado para que reorganizem o seu montepio, pedem insistentemente que seja o seu capital movimentado, que se faça uma escripturação regular. Ainda o anno passado reuniram-se em grande assembléa, nomearam uma commissão, que elaborou um meditado projecto, onde figura a caixa de emprestimos a juros modicos; é a carta de alforria que imploram: essa caixa de emprestimos os emancipará do agiota particular e dos agiotas officiaes: o celebre *Banco dos Funccionarios Publicos* e a *Caixa dos Servidores do Estado* e, no entanto, até o presente, não foram attendidos.

Queira o Congresso, queira o governo, e sem nenhum sacrificio para o Estado, emanciparão os funccionarios civis e militares da agiotagem, e para isto basta que transformem em lei o projecto elaborado pelos proprios funccionarios, e do qual, além de outras, o illustrado e operoso deputado sr. Antonio Carlos já teve conhecimento, e ao que é corrente, estudando-o, julgou-o digno de acceitação.

Si a Municipalidade resolveu o problema, porque a União não o resolverá tambem?"

MADEIRA-MAMORE'

Requerimento ao ministro da Viação

Deu entrada no Ministerio da Viação o seguinte requerimento da Companhia E. F. Madeira-Mamoré:

"Exmo. sr. dr. ministro e secretario de Estado dos Negocios da Viação e Obras Publicas. — A Madeira Mamoré Railway Company, cessionaria do contrato de construcção da Estrada de Ferro Madeira-Mamoré, apezar de ter arcado com os mais pesados sacrificios para levar avante o emprehendimento considerado inexequivel, devido a embaraços de toda a sorte, que se lhe antepunham, lutando com difficuldades financeiras, as mais prementes, porque os pagamentos até agora realizados pelo governo são insufficientes para cobrir metade da somma despendida, tem sido injustamente alvo das mais graves accusações. Nesta emergencia, pleiteando a justiça da opinião publica a que tem incontestavel direito, a requerente tem a honra de apresentar a v. ex. a seguinte proposta.

O governo, sem retardar as medições provisorias em andamento, designará uma commissão dentre os vultos mais notaveis da engenharia, para estudar os seguintes itens:

a) verificar as condições geraes das obras, materiaes, installações accessorias da mesma estrada;

b) syndicar das difficuldades do recrutamento de trabalhadores e empregados, salarios e efficiencia dos mesmos desde o inicio dos trabalhos até a época actual;

c) verificar a necessidade do estabelecimento de hospitaes e mais installações accessorias;

d) estudar a administração do serviço, desde o inicio até a actualidade;

e) examinar os documentos de despesas feitas pela empresa, suas justificativas e deduzir delles qual a somma justamente despendida até hoje para a realização dos trabalhos.

Verificado que as obras e materiaes satisfazem as condições desejadas, que os trabalhos accessorios eram indispensaveis á exequibilidade da construcção da estrada, o governo pagará á Madeira-Mamoré Railway Company toda somma que tiver sido despendida com a construcção da Estrada de Ferro Madeira-Mamoré, sem lucro algum para a mesma.

Caso se verifique que a Companhia teve lucros na construcção, esta restituil-os-á integralmente ao governo.

A requerente ousa lembrar a v. ex. escolher para membro dessa commissão o funccionario que já tenha executado obras de vulto nessa região e que alie ao conhecimento das difficuldades de toda sorte que ali se encontram, o prestigio de um nome reconhecido em todo o paiz como capaz de dar uma opinião competente, imparcial e justa — por exemplo, o exmo. sr. coronel Candido Rondon. — Nestes termos — P. E. Deferimento. — Rio de Janeiro, 22 de junho de 1914. — *Geraldo Rocha*, representante."

O sr. Crescentino de Carvalho, inspector da Alfandega desta capital, esteve hontem em conferencia com o dr. Rivadavia Corrêa, ministro da Fazenda.

SUPREMO TRIBUNAL MILITAR

Posse do general Marques Porto

Uma ordem do dia do coronel Rego Barros

O general Marques Porto, ante-hontem nomeado ministro do Supremo Tribunal Militar, tomou hontem posse desse cargo.

S. ex., que foi recebido pelos seus collegas do tribunal, depois de empossado, retirou-se para a sua repartição, onde deverá permanecer até 15 de novembro.

O coronel Rego Barros, commandante da fortaleza de S. João, inaugurou, hontem, uma placa denominando "Praça General Marques Porto", a area construida nas estradas que contornam aquella praça de guerra.

Solemnizando esse acto, baixou s. s. a seguinte ordem do dia: [illegible]

A SITUAÇÃO NOS BALKANS

Smyrna, 26. — Chegou hoje a esta cidade o general Izzet-Bey, ministro da Guerra da Turquia.

COMPANHIA DE SEGUROS VAREGISTAS. — Rua Primeiro de Março n. 37.

NAVEGAÇÃO PARA A AMERICA DO SUL

Suppressão de viagens annunciadas

Londres, 26. — O *Times* noticia que a Hamburg-Amerika Linie supprimiu as viagens annunciadas para os dias 30 de junho e 7 de julho proximo, em consequencia da diminuição do movimento commercial na America do Sul.

Para influenza ou resfriado, o Elixir de Nogueira é infallivel.

Caixa Geral das Familias

[illegible]

"MIKADO" cigarros finissimos para 200 réis, com valiosos brindes.

MARECHAL DEODORO

[illegible]

Somma total . . . . 162$000

SABÃO DA COSTA — Tira panos e espinhas; amacia e perfuma a pelle. Perfumaria Nunes, largo de S. Francisco 25.

CONVENÇÃO FRANCO-BRASILEIRA

Paris, 26 (*Havas*). — O Senado approvou a convenção scientifica, literaria e artistica recentemente celebrada entre a França e o Brasil.

Esthetico e Confortavel

[illegible] — RUA GONÇALVES DIAS — 12

VIOLENTO TERREMOTO NA ILHA DE SUMATRA

Londres, 26 (*Havas*). — [illegible]

Concurso e Vanille

Cigarros especialidade Veado

Luxo e perfeição

MISSAS DE HOJE

[illegible]

Politica Fluminense

O SR. NILO EM MIRACEMA

Miracema, 25. — O sr. Nilo Peçanha teve uma manifestação como nunca foi vista aqui. [illegible]

AS MANIFESTAÇÕES EM PADUA

[illegible]

AUTORIDADES QUE PEDEM DEMISSÃO

[illegible]

OFFERTA DE UM MIMO

[illegible]

A CHEGADA DO SR. NILO PEÇANHA

[illegible]

VISITA A VASSOURAS

[illegible]

CONFERENCIAS EM MAGÉ E THEREZOPOLIS

[illegible]

A RECEPÇÃO EM ITAOCARA

[illegible]

A CONFERENCIA DO SR. NILO EM CANTAGALLO

[illegible]

MOVIMENTO NA POLICIA

[illegible]

Café Globo. Chocolate, bombons finos e fantasia de chocolate, só de Herbe & C., 7 de Setembro.

[illegible]

MOVEIS A PRESTAÇÕES

S. José — 73

[illegible]

Restaurant Suisso

Recommenda-se pelos seus preços modicos. Praça Tiradentes, 14.

[illegible]

O crime de Jacarépaguá

O promotor publico offerece denuncia contra o assassino Rodoaldo

O promotor Martins Costa

O promotor publico Raul do Rego Martins Costa offereceu hontem ao juiz competente denuncia contra o assassino Rodoaldo Godofredo de Araujo Costa. E' esta, na integra, a denuncia:

"Horroriza, sem a menor duvida, a leitura minuciosa deste inquerito, onde resalta, nitida, a convicção e certeza do hediondo crime praticado pelo indiciado Rodoaldo Godofredo da Costa Araujo, que tambem responde pelos nomes de Alfredo Araujo, Jayme Fidalgo, José Antonio do Amaral e pelo vulgo de *Pialho de Cobra!*..

Na noite de 17 do mez corrente, dormia tranquillamente em um quarto da casa n. 129, da ladeira da Freguezia, em Jacarepaguá, residencia do capitão Luiz Leonel Assis a menor de 14 annos de edade, de nome Maria de Lourdes, que ahi se achava hospedada a convite da familia deste, quando, cerca de meia hora depois de meia noite, é despertada pelo referido Rodoaldo Godofredo da Costa Araujo, que residia nessa casa, em um quarto dos fundos e que em seu quarto penetrára furtivamente, com intuitos inconfessaveis, tendo, para isso, afastado uma cadeira que amparava a respectiva porta de entrada.

Repellido, talvez dominado pela energia desesperada de sua victima, a desditosa Maria, o indiciado, salteador da sua honra, impossibilitado na execução de seus planos criminosos, temendo que o capitão Assis viesse em soccorro de sua victima attendendo a seus gritos, abrindo uma navalha, com a qual se armára prévianente, vibrou-lhe o primeiro golpe na nuca e, depois, varios outros que, minuciosamente, se acham descriptos no auto de exame de fls. 78 a 85 e designados nos Schemas de fls. 76 a 77.

Praticado esse horrendo crime e ouvindo os gritos que ainda se desprendiam da garganta de sua victima, retira-se o indiciado que, indo primeiro a seu quarto, veste uma calça, apanha um chapéo de palha que colloca na cabeça, e, em seguida, pulando desordenadamente a janella, deixa, nessa occasião, cair o chapéo, com o que, aliás, não se importa, pois notou que no bolso da calça tinha um outro molle e, finalmente, galgando o portão dos fundos da chacara, corre pela ladeira fronteira á egreja, chegando, sempre correndo, á Estrada da Freguezia, onde toma a direcção de Cascadura.

Nesse interim, despertados o capitão Assis e sua esposa pela luta anterior ao horrivel desfecho, pelos gritos e gemidos prolongados que ainda ouviam, chamam por soccorro, persuadidos de que ladrões haviam invadido sua casa, ao que acudiram tres visinhos seus (as testemunhas de fls. 14, 16 e 18) e, então, munidos de um lampeão, penetram, depois de tudo esquadrinharem, no quarto, theatro da scena de que foi protagonista o indiciado, e, ahi, encontram o corpo da victima, caido e empapado no sangue que dera em defesa da honra, em proveito da qual sacrificára a vida.

Levado o facto ao conhecimento da autoridade policial local, esta, desde logo, compareceu ao funebre aposento no logar e casa citados, ordenando varias diligencias, que foram precedidas dos autos de descripção (fls. 3) e busca e apprehensão (fls. 5).

Durante o inquerito foram ouvidas 18 pessoas, além do indiciado, que foi preso e confessou plenamente o seu delicto, explicando as menores circumstancias e particularidades que o rodeiaram, assim como seus incidentes occasionaes, fuga e demais peripecias (fls. 36 a 41).

A' fls. 51, consta o exame do corpo de delicto a que foi submettido o indiciado, pelo qual se verificou ter-se elle ferido com a arma homicida, quando em luta com a sua victima, a degollada Maria de Lourdes.

A' fls. 62, consta o auto de apprehensão da navalha que serviu de instrumento a Rodoaldo para a consummação do seu acto criminoso e que foi encontrada no jardim da casa n. 129, da rua do Campinho.

A fls. 64, existe o auto de reconhecimento feito pelo mesmo, dos objectos que figuraram no crime, inclusive os da navalha e cabellos da victima.

Horas depois de praticado o crime, isto é, ás 6 1/2 da manhã, veiu a fallecer a infeliz Maria de Lourdes, em consequencia dos horriveis golpes que lhe foram desferidos. As testemunhas que depuzeram, inclusive a de fls. 71, que pouco antes do indiciado ser preso ouviu desse a confissão completa do delicto, deixam patenteada e nitida sua responsabilidade, ao que são corroboradas pela ulterior confissão do mesmo, nas differentes vezes que depoz neste inquerito.

Em suas declarações, elle, ora quer se apresentar como sendo um apaixonado, ora como um individuo que agiu alcoolizado.

A primeira hypothese é inexplicavel, porque não havia intimidade e sim uma convivencia de pouco tempo. Admittindo, porém, as declarações do indiciado como verdadeiras, era elle repellido pela victima, nada havendo que habilitasse o impulso de que lançou mão para justificar seu instincto e o seu acto homicida.

A segunda hypothese cáe pela base. O modo de proceder do indiciado no cumprimento de seu plano, na sua fuga, a lembrança que teve de desvencilhar da navalha de que se servira para matar a Maria de Lourdes, e, posteriormente, a discriminação exacta de todos os seus actos, quer durante, quer depois do crime, revelam o imperio da calma, do raciocinio lento, calculado e premeditado que a embriaguez não pode justificar, pois, não se trata no caso dum acto violento ou repentino, suggerido no momento por um cerebro anormalizado em suas funcções.

Tanzi, citado pelo dr. Alvaro Belford no seu livro "O Alcoolismo" (These), diz: Os delictos praticados em estado de embriaguez revestem-se na maioria dos casos do caracter de violencia de um acto repentino, não premeditado, oriundo de acções provocadoras externas.

O accusado agiu, pois, com todo o discernimento. Premeditou o seu crime, armando-se prévianente de uma navalha para matar sua infeliz victima.

Nestes termos, deante do exposto, conferindo nossa lei ao recto criterio do juiz o exame da conveniencia da prisão preventiva, não havendo limites nem fronteiras para essa attribuição, e considerada ella necessaria para garantia da Justiça e da propria integridade physica do indiciado, subscrevo a requisição do dr. delegado de fls. 88 a 90, porque se verifica na especie todos os requesitos que autorizam a medida reclamada, nos termos do art. 27, paragrapho 2°, do decreto 2.110, de 30 de setembro de 1909, por estar Rodoaldo Godofredo da Costa Araujo incurso nas penas do art. 294, paragrapho 1°, do Codigo Penal. Requeiro, outrosim, que seja, posteriormente, este inquerito remettido á delegacia originaria, como pede a autoridade respectiva. — Rio de Janeiro, 26 de junho de 1914. — *Alvaro do Rego Martins Costa*."

O assassino será removido hoje para a Casa de Detenção.

A TORRE EIFFEL

Ternos de casaca fôrro de seda.	120$000
» » smoking » » »	100$000

O DIA PRESIDENCIAL

O presidente da Republica, como quotidianamente o faz, conferenciou, hontem, logo pela manhã, no palacio do governo, com o senador Pinheiro Machado e depois com os ministros da Guerra e Fazenda e chefe de policia.

Foram recebidos mais por s. ex. os senadores Gabriel Salgado, Pires Ferreira, Felippe Schmidt e Victorino Monteiro, major Marcos Pradel, deputado Joaquim Pires, que se despediu por ter de partir para o Piauhy; coronel Alexandre Leal e drs. Albuquerque Mello e Miguel Carvalho, que agradeceram a s. ex.: o primeiro, a promoção com que foi recentemente distinguido; o segundo, a sua nomeação, para juiz da 3ª vara criminal e o ultimo, o comparecimento de s. ex. á inauguração do novo hospital para mulheres tuberculosas, em Cascadura.

A' noite, em companhia de sua esposa e do chefe e sub-chefe de sua casa militar, assistiu ao espectaculo da companhia franceza, no Theatro Municipal.

S. ex., acquiescendo ao convite que lhe foi feito, comparecerá á sessão solenne com que a Academia Nacional de Medicina, commemora no proximo dia 30, o anniversario da sua fundação.

The Best VERMIFUGE "LUMBRICIDA" — vegetal (marca regist). O mais garantido, certo, seguro e inoffensivo expellidor das LOMBRIGAS. Remedio de C. ANTUNES, chimico-pharm.-manufactureiro — Rio.

O "DIARIO OFFICIAL" SOFFREU NOVA MODIFICAÇÃO

O sr. Abdenago Alves, director da Receita Publica, e presidente da commissão de inspecção na Imprensa Nacional, recommendou ao director interino deste estabelecimento, que providencie no sentido de ser o *Diario Official*, d'ora avante, impresso em tres columnas de linhas de 21 quadratins, sendo composto em linhas de 32 ou em duas columnas apenas as leis, decretos, protocollos, mensagens e outros assumptos, cujas composições tenham de ser posteriormente aproveitadas na confecção de folhetos, livros, etc.

De accordo com essas recommendações, o *Diario Official* appareceu hontem, com aquellas pequenas modificações.

Quer viver tranquillo? Guarde os seus valores em um cofre Beria. Uruguayana, 141.

O inspector federal das Estradas foi autorizado pelo ministro da Viação a impôr a multa de 2:000$ á Companhia Estrada de Ferro Noroeste do Brasil, por não ter nos prazos marcados apresentado os projectos do restaurant para a estação Presidente Penna; do augmento das estações de Araçatuba e Biriguy, e bem assim para adoptar nos trens a corda de alarme, e nas locomotivas o tympano para o mesmo fim.

O sr. Barbosa Gonçalves marcou o prazo de 90 dias para a referida companhia satisfazer essas exigencias, sob pena de nova multa, elevada ao dobro, caso insista em não dar cumprimento á intimação.

DIPLOMACIA

Com o dr. Souza Dantas, sub-secretario interino das Relações Exteriores, estiveram hontem os srs.: Arnold Robertson e Luiz Gomes Garrido, respectivamente encarregados de negocios da Gran-Bretanha e Cuba.

O GRANDE PREMIO DO 1° SORTEIO DA LOTERIA DE S. JOÃO

Foi hontem pago, e acha-se exposto no Centro Loterico, á rua Sachet, 4, o bilhete n. 124, premiado com 100 contos, no 1° sorteio da grande loteria de São João.

Como já noticiámos, este bilhete foi vendido no balcão desta casa.

O ministro da Fazenda resolveu autorizar a admissão á cotação official da Bolsa dos titulos ao portador, emittidos pelo governo de Alagoas, visto terem sido cumpridas todas as exigencias legaes.

Estes titulos são destinados a emprestimos, de uma só prestação, ás sociedades que se organizarem ou a pessoas idoneas, para construcção de tres ou quatro usinas de assucar em tres ou quatro valles, mediante hypotheca das propriedades que forem incorporadas ás alludidas usinas e outras garantias.

Bebam só Café Idéal

Em solução a consulta feita pelo inspector da Alfandega desta capital sobre se, á vista do art. 5° da lei orçamentaria, então vigente, podia essa inspectoria autorizar o despacho de mercadorias referidas no art. 1°, da lei n. 2.524, de 31 de dezembro de 1911, com as respectivas reducções de taxas, o ministro da Fazenda communicou que a circular n. 11, de 24 de março de 1913, em termos claros e precisos, já resolveu o assumpto, declarando que no exercicio de que se trata continuava a vigorar a modificação das taxas de importação do art. 1° da citada lei n. 2.524, em virtude do art. 1° da lei n. 2.719, de 31 de dezembro de 1912, com as alterações nesta introduzidas.

A TORRE EIFFEL

GRANDE VENDA com abatimento real de

20 %

em todos os artigos

O Submersivel *F 3* deverá, hoje, effectuar algumas evoluções pelo interior de nossa bahia, afim de fazer funccionar alguns dos seus apparelhos.

NICE Cigarros non plus ultra. Alta novidade, para 200 réis.

O capitão-tenente Mario Esmeraldo foi exonerado do cargo de immediato do contra-torpedeiro *Paraná*, sendo nomeado para substituil-o o seu collega de egual patente, Luiz Bulhões Vieira Barcellos.

SOCIEDADE DOTAL "INTEGRADORA"

Constitue dotes por casamentos e nascimentos. Peçam prospectos — Succursal: Rua Sete Setembro, 174, sob.

UM CASO DE IMPERICIA?

Uma denuncia muito grave é levada ao conhecimento do 2.° delegado auxiliar

O sr. Antonio Rodrigues, residente á rua Visconde de Sapucahy, procurou hontem o 2° delegado auxiliar e contou-lhe o seguinte:

Sua irmã, Candida Rodrigues, de 29 annos de edade, casada com Antonio Francisco, residente á mesma rua numero 37, estava gravida e chamou para medico assistente o dr. Felix Nogueira. A creança nasceu sem novidade de alguma. Succede, porém, que, dias depois, Candida começou a se sentir mal e é de novo chamado o mesmo medico que a opera, retirando das suas entranhas, deante dos demais assistentes, uma pinça. A pobre mãe veiu a fallecer e seu esposo, suppondo o caso uma impericia medica, resolveu denuncial-o á policia.

O dr. Ferreira de Almeida aconselhou-o a que se queixasse ao delegado do 12° districto, a quem o sr. Antonio Rodrigues narrou o mesmo facto.

A' noite, fomos procurados pelos drs. Felix Nogueira, Waldemar Dutra e Eloy Camara, que nos contaram o facto da seguinte maneira:

Candida Rodrigues, ha quatro annos, mais ou menos, deu á luz o seu primeiro filho, e, sendo, por essa occasião accommettida de eclampsia, foi tratada pelo dr. Felix Nogueira, que lhe extrahiu o féto, que ainda vive. Depois de quinze dias de tenaz tratamento, restituiu-lhe a saude. Tendo, dois annos depois, outro filho, nada aconteceu, visto durante toda a gravidez, ter-se submettido ao regimen e tratamento prescripto pelo mesmo dr. Felix Nogueira. Engravidando, pela terceira vez, e julgando-se livre de accidentes, não usou de regimen e tratamento algum. Após oito mezes de gravidez, surgiram violentas crises de eclampsia, sendo chamado, então, o dr. Felix Nogueira que, em companhia dos drs. Waldemar Dutra e Eloy Camara, iniciou o tratamento (sangria, methodo de Strogonoff, e inhalações de ether — durante as crises).

Havendo franco trabalho de parto, ás 2 horas da tarde, resolveu-se esperar que o trabalho progredisse para ulterior deliberação.

A's 6 horas da tarde desse mesmo dia, verificando-se que o collo se achava completamente dilatado e o feto em phase de expulsão, em vista das contracções serem fracas e o feto em soffrimento, resolveu-se a applicação do forceps, que foi feita com relativa presteza e facilidade. Não sendo empregado outro instrumento sinão o forceps (Simpson), não poderia ter sido deixada pinça alguma, coisa aliás impossivel em tal caso, mesmo propositalmente.

Apezar do esvasiamento do utero, as crises de eclampsia persistiram, só cedendo no dia seguinte, graças á continuação do tratamento instituido, embora o estado de semi-coma durasse ainda dois dias.

Como não baixasse a temperatura, fez-se applicação do dreno de Mouchatte (n. 9), dois dias seguidos, além de injecções diarias de electrargol, isto em vista das declarações da parturiente de ter sido contaminada pelo marido, o que provava a ophtalmia gonococcica apresentada pelo recem-nascido.

Com o tratamento, a doente melhorou consideravelmente, a ponto de levantar-se e andar pela casa, contra expressa recommendação do medico, forçada pelo isolamento em que se achava. A consequencia disso foi elevar-se novamente a temperatura, nesse mesmo dia, queixando-se a doente de calafrios e forte pontada do lado direito, manifestando-se uma pleuro-broncho-pneumonia direita, que mais tarde se extendeu ao pulmão esquerdo. Apezar da dedicação desinteressada dos medicos, que lhe faziam cinco e seis visitas diarias, veiu a doente a fallecer da affecção pulmonar, após quasi um mez de esforços tenazes.

Como vê, sr. redactor, nenhuma intervenção cirurgica houve; como, então, foi parar essa pinça nas entranhas da doente? Seria o dreno de Mouchatte, empregado hoje por todos os parteiros, que o irmão da doente na sua ignorancia, tomou por uma pinça? Não é possivel, pois a applicação dos drenos foi logo no principio do tratamento, e a doente ainda viveu muitos dias.

Os medicos que trataram da doente vão requerer rigoroso inquerito e a autopsia do cadaver, levarão o facto ao conhecimento das sociedades scientificas e tomarão advogado para processar na fórma da lei o calumniador.

REVISTA DO SUPREMO TRIBUNAL

Publicação mensal autorizada por contrato celebrado com o Supremo Tribunal Federal. Director, dr. Astolpho Rezende. Assignaturas e venda avulsa, á rua Sete de Setembro n. 129 (1° andar), telephone 231, Central.

Foi nomeado o capitão de corveta Luiz Dias Carneiro, para servir como encarregado de detalhe do couraçado *S. Paulo*, tendo sido exonerado de ajudante da Inspectoria do Arsenal de Marinha desta capital.

Onde é que se dorme melhor? Numa cama Berta. Rua Uruguayana, 141.

Foi hontem, á tarde, visitar o Club Naval, o commandante Belloni, official da marinha italiana, recentemente chegado a esta capital.

Hoje esse official irá ao gabinete do ministro da Marinha, em visita a s. ex.

Foi exonerado do cargo de ajudante da Directoria de Machinas e Electricidade do Arsenal de Marinha desta capital, o 1° tenente Aurthaud de Almeida Magalhães, que vae passar a servir em outra importante commissão.

O governador do Amazonas vae pagar á Justiça

Manáos, 26. — (*Americana*.) — Na sessão de hontem, do Supremo Tribunal de Justiça, foi lido um telegramma do senador Sylverio Nery, pregando o congraçamento do poder executivo com o judiciario.

Os desembargadores declararam não haver desharmonia entre os dois poderes e sim difficuldades de pagamento. O desembargador Esteves de Sá propôz que se désse por findo o incidente.

Amanhã, os desembargadores receberão um mez dos seus vencimentos, tendo o governador do Estado promettido pagar mensalmente o Tribunal.

Madame Yvonne

En arrivée de Paris avec la haute nouveauté de chapeaux, velours et tagal. Robes, Costumes tailleur, Paletots, Bas de soie, etc. 12, rua das Palmeiras — Botafogo.

CONSELHO MUNICIPAL

Foi bastante agitada a sessão de hontem do Conselho Municipal.

Presentes 13 intendentes, sob a presidencia do sr. Osorio de Almeida, foi a acta da sessão anterior lida e approvada sem reclamação.

A' hora do expediente, o sr. Leite Ribeiro occupou a tribuna para tratar do incidente occorrido na sessão do dia 19 do corrente, por occasião de ser votada a indicação do sr. Mendes Tavares sobre a representação do Brasil na Exposição de S. Francisco.

Proseguindo o orador, ás 3 horas da tarde, no seu discurso, foi a hora do expediente prorogada.

A indicação do sr. Mendes Tavares foi rejeitada por 7 votos contra 5.

COPACABANA-CLUB

Communico aos srs. socios que, achando-se em estado desesperador o sr. dr. Antonio de Azevedo Silva, director deste club, fica transferido para sabbado, 4 de julho proximo, o baile que devia realizar-se hoje.

Rio, 27 de junho de 1914. — *Marcondes de Luz*, secretario.

Bom Café, Chocolate e Bombons — Só no MOINHO DE OURO.

OS GRANDES INCENDIOS

Uma cidade destruida pelo fogo

New York, 26. — Telegraphalm de Salem, no Estado de Massachussets, communicando que a metade da cidade, ficou destruida pelo fogo.

Avalia-se em dez mil o numero de pessoas que ficaram sem abrigo.

Os prejuizos montam a mais de vinte milhões de dollars.

DE PARIS

O crime de mme. Caillaux

e o libello do procurador da Republica

O *Figaro* publicou esta semana o libello redigido pelo procurador da Republica, relatando o crime de que foi victima o seu director e formulando a culpa que nelle coube a mme. Caillaux, sua autora. Esse documento em si e tambem o facto de estar sendo, a esta hora, processado o mesmo jornal por tel-o publicado, trazem de novo á baila um assumpto que já por duas vezes occupou estas minhas correspondencias e cujo interesse parece que só cessará no mez de julho proximo, quando o jury se houver pronunciado a respeito.

Si jámais a imprensa desta cidade, que detalhadamente se occupou desse crime, precisar de uma peça comprobativa dos escrupulos de veracidade que presidem á organização de seu serviço de reportagem policial, póde apresentar como tal esse documento judiciario, hoje publicamente conhecido. Todas as peripecias do crime alli narradas, desde a visita tragica de mme. Caillaux ao director da folha a que me referi, a sua attitude mysteriosa numa das salas do edificio emquanto esperava a sua victima, o seu nome cuidadosamente occulto no envelope por ella entregue ao empregado que devia introduzil-a no gabinete do jornalista, a chegada desse ultimo, a sua surpresa ao conhecer a presença em sua casa da esposa de seu inimigo do dia, a sua resolução de acolhel-a, as breves palavras entre ambos trocadas e o desfecho do drama, de tudo já tinhamos conhecimento pela leitura desses mesmos jornaes. A attitude fria da criminosa ante o resultado sem remedio do gesto que acabara de commetter e todos os preparativos que o precederam, nesse dia lugubre cuja data, 16 de março, figurará por muito tempo ainda na historia do jornalismo parisiense, desde as palavras trocadas com o marido e os conselhos ouvidos aqui e ali sobre o meio de pôr um termo á campanha de imprensa de que era alvo aquelle personagem, até á acquisição da arma de que se serviu e os exercicios a que se não esqueceu de entregar, sempre nesse dia, afim de utilizal-o do modo mais efficaz possivel — tambem essas minudencias não constituiam nenhuma novidade para quem, desde o inicio, tenia acompanhado o curso desse processo sensacional e lido com attenção a deposição das testemunhas.

Aconselho, não obstante, aos que tiverem encontrado interesse no assumpto de que agora trato nestas columnas, a leitura do documento por mim citado ao abrir esta chronica. E' um resumo intelligentemente feito desse romance-folhetim que, ha mais de dois mezes, tem sido a delicia de um bom numero de leitores indifferentes ás emoções que lhes possam proporcionar as novellas de imaginação e cujo sentimento já não vibra sinão ao contacto da realidade pura. Além disso, a narração assim coordenada desse acontecimento permittirá o agrupamento facil de umas tantas conclusões, cuja confusão era, como se póde comprehender, favorecida pelas noticias e depoimentos esparsos, publicados dia a dia.

Quando um crime qualquer, surprehendendo os que vivem no meio em que elle foi praticado, vem attrair a attenção do publico, a primeira curiosidade desse ultimo é indagar do movel que o occasionou. Essa curiosidade leva-nos, para começar, antes que a sua verdadeira razão seja conhecida, a toda a sorte de conjecturas, das mais naturaes ás mais complexas, sobre o motivo real que o tenha inspirado. Quando o pretexto desse crime é uma campanha de imprensa, de que todo o mundo, pela sua publicidade mesma, dispunha de elementos para estar ao corrente, a sua deducção parece simples como a propria evidencia. A's primeiras horas da noite de 16 de março ultimo, no momento em que a noticia do assassinato de Calmette começou a correr as ruas de Paris, não havia quem não tivesse encontrado, sem a menor difficuldade, a causa unica a que podia ter obedecido o pensamento de mme. Caillaux ao tirar-lhe a vida. Aos olhos de muita gente mesmo, a idéa de uma mulher que se compenetra do seu papel de esposa ao ponto de se arvorar, até á vingança pessoal e extrema, em anjo protector da honra de seu marido, pareceu uma these de defesa singela. No dia immediato áquelle que o seu desacato illustrou, os jornaes trouxeram á luz a carta de um deputado de Versailles, que se não pejara de applaudil-o, em seu nome e no de sua familia.

Correram os dias. Mme. Caillaux foi convidada, repetidamente, a declarar perante o juiz qual ou quaes os motivos que a determinaram a praticar o que praticou. Fez-se assim ouvir varias vezes pelas autoridades encarregadas de encaminhar o seu processo. Essa e outras diligencias duraram mais de dois mezes. Foi finalmente publicado o libello do magistrado competente para classificar o seu delicto. E á leitura desse documento, como que por encanto, desapparecem as razões primeiras de abnegação conjugal que a levaram a arrojar-se, como uma creatura offendida no que ella possue de mais caro, contra o adversario de seu marido. Os argumentos passionaes de poderoso effeito, a principio invocados pelos que se propunham a comprehender o alcance de seu acto, se esvaiam á medida que a heroina falava. O que subsiste afinal, como principal motivo de seu crime, é a explicação de que mme. Caillaux o levou a cabo para impedir que se realizasse um seu receio vago de que o jornalista publicasse, no correr de sua campanha, duas cartas intimas por ella dirigidas ao seu actual marido, immediatamente depois de seu divorcio e na vigencia ainda do primeiro casamento desse ultimo.

As coisas, por conseguinte, mudam inteiramente de aspecto. E eis porque eu chamo a particular attenção dos meus leitores para o trabalho escripto pelo procurador da Republica. Essa sua passagem é do mais vivo interesse.

A figura de heroina, evocada em conversa por algumas imaginações exaltadas, ante o espectaculo dessa mulher resolvida, até ao seu sacrificio de sua propria liberdade, a vingar a honra de seu esposo, fica assim muito reduzida. Si o intuito hoje confessado do crime por ella friamente premeditado e levado a effeito nas circumstancias que conhecemos, era impedir a publicação das cartas a que me referi, é que havia no seu conceito uma razão superior á das suspeitas que pudessem correr quanto ao credito moral do companheiro de seus dias, e essa razão se prendia ás restricções que, publicamente conhecidas as faltas de seu passado, oppuzesse a sociedade á consideração por sua pessoa, a que ambicionava antes de tudo. O que houve, portanto, em jogo, foi um motivo de um interesse todo pessoal, expressão de uma consciencia de egoismo, interpretado neste caso como em todos os demais. E si alguma coisa de particular lhe podemos notar, é que não ha siquer para absolvel-o a defesa de que foi intelligentemente comprehendido.

E' muito natural que uma senhora procure zelar pelo sentimento de apreço que lhe compete inspirar nos seus conviventes, em qualquer meio em que viva. Ninguem porá jámais em duvida uma affirmação dessa ordem. Mas o que ninguem, do mesmo modo, poderá discutir, é que esse cuidado deva ser permanente, e o mesmo em todos os momentos de sua existencia. Póde haver aqui e ali espiritos afeitos a comprehender até certo ponto o que se póde denominar uma conducta attenuada e esquecer as faltas passadas em que a mesma haja incorrido. Exigir, porém, da sociedade em globo que assim proceda, quando o seu papel é velar pela inteira applicação de uns tantos principios que constituem a sua principal razão de ser, é um absurdo. E o que ha de mais inadmissivel ainda é que uma senhora, quem quer que ella seja, pelo facto de contar no seu activo este ou aquelle erro, se resolva um dia a eliminar de seu meio um homem, quem quer tambem que elle seja, pela simples suspeita de que possua elementos e esteja no caso de revelar os seus segredos mais graves.

E', afinal de contas, no que se resume o crime de mme. Caillaux. O seu comparecimento perante o jury está marcado para o mez de julho proximo. Nessa occasião teremos ensejo de ouvir o que dirá o seu advogado. Por ora, porém, não se atina facilmente em que especie de argumentos se baseam os que, muito baixo, em conversa, exprimem duvidas sobre a sua condemnação. A absolvição de mme. Steinhel não póde ser invocada como exemplo. Os mysterios de que, desde o principio, essa ultima cercou o seu crime e que acabaram por embaraçar a justiça, não se encontram no caso que hoje lhe é apresentado.

LEÃO VELLOSO, netto.

Paris, 3 de junho de 1914.

O que vae por Portugal

CONGRESSO REPUBLICANO

Lisboa, 26 — Nos meios bem informados assegura-se que o parlamento não póde fechar no dia 30 do corrente, a despeito dos desejos dos affonsistas, em razão de haver ainda muita materia importante a discutir.

Lisboa, 26 — O ministro das Colonias, sr. Lisboa de Lima, apresentou hoje á Camara dos Deputados um projecto de lei tendente a facilitar a entrada do trigo das colonias na metropole.

Lisboa, 26 — Em Louzã, concelho de Coimbra, um sapateiro assassinou com uma facada um padeiro. A população, exaltada e indignada com as circumstancias em que se deu o crime, tentou lynchar o assassino. A força, porem, chegou a tempo de o proteger, restabelecendo a ordem em seguida.

Lisboa, 26. — O ministro do Fomento, sr. Almeida Lima, apresentou diversas emendas ao orçamento do seu ministerio, actualmente em discussão na Camara dos Deputados.

Algumas dessas emendas, porém, foram rejeitadas nas respectivas commissões, depois de ouvido o sr. Almeida Lima, que concordou com a sua suppressão.

Lisboa, 26. — Na estação de Azambuja, da Estrada de Ferro de Lisboa ao Porto, foi apprehendida uma mala com armamento e munições.

Os portadores da mala foram presos pelo chefe da estação e entregues ás autoridades competentes.

Lisboa, 26 — De accordo com o governo, foi hoje apresentado ao Senado, pelo sr. Cupertino Ribeiro, um projecto de lei concedendo a amnistia aos portuguezes maiores de vinte cinco annos que, residindo no estrangeiro, não cumpriram a lei do recrutamento militar.

Lisboa, 26. — O Parlamento approvou as cartas organicas que concedem autonomia administrativa ás colonias ultramarinas.

No requerimento em que o dr. Luiz de Paula e Silva, na qualidade de procurador de F. Macchiorlatti & C. e Americo Martins & Bassila, de Santos, reclamam contra a classificação dada pela Alfandega daquella cidade á bebida denominada "Bitter Campari", o ministro da Fazenda declarou nada haver a deferir.

REUNIÃO DA COMMISSÃO DE FINANÇAS DA CAMARA

A commissão de Finanças da Camara reuniu-se hontem, sob a presidencia do sr. Homero Baptista.

Compareceram os srs. Thomaz Cavalcanti, Dias de Barros, Felix Pacheco, Caetano de Albuquerque, Antonio Carlos e Carlos Peixoto.

O sr. Caetano de Albuquerque leu seu parecer favoravel ao requerimento da Companhia Cantareira, pedindo o pagamento do resto do premio pela construcção da barca "Terceira". O governo já mandou pagar metade desse premio, isto é, 24:000$, mas a companhia quer receber o restante.

A commissão resolveu por maioria mandar archivar o requerimento.

Sobre o pedido de augmento de subvenção para a Companhia de Navegação do Amazonas, deliberou-se que o respectivo relator fosse entender-se, a respeito, com o ministro da Viação.

O sr. Homero Baptista pediu permissão para fazer algumas considerações aos seus collegas sobre economias que a commissão tem imperiosa necessidade de fazer.

Referiu-se, demoradamente, a diversas despesas perfeitamente capazes de diminuição, mostrando-se disposto a, dentro das leis, ser inexoravel com certos abusos, que muito pesam nos orçamentos.

O presidente da commissão de Finanças foi ouvido com a maxima attenção, e obteve palavras de apoio dos seus collegas presentes.

OS SOBERANOS EM VIAGEM

O rei de Montenegro enfermo

Londres, 26 — O *Times* publica um telegramma de Munich, no qual se annuncia a chegada do rei Nicolau do Montenegro áquella cidade, onde foi consultar um medico especialista.

Sua majestade chegou a Munich, em companhia do principe herdeiro, guardando absoluto incognito.

UZAE a tinta Sardinha, actualmente a melhor do nosso mercado.

AS CONCORDATAS DO VATICANO

Roma, 26 — O *Corriere d'Italia*, informa que o papa está satisfeitissimo, com a concordata recentemente celebrada com o rei da Servia, a qual virá inaugurar uma nova éra para as relações entre aquelle paiz e o Vaticano.

O mesmo jornal noticia que a Servia nomeará brevemente o seu representante diplomatico junto á Santa Sé.

As conferencias da "Alliance Française"

Adrien Delpech fala sobre "A evolução da lingua"

Foi das mais interessantes e instructivas a segunda das conferencias realizadas pela *Alliance Française*, sendo orador o illustre homem de letras e erudito professor Adrien Delpech, que dissertou eloquentemente sobre o thema suggestivo da "evolução da lingua".

Damos a seguir um curto resumo dessa bellissima palestra literaria.

As linguas são o instrumento das literaturas, diz o conferencista, mas são tambem a materia prima das literaturas. Producto do meio e da civilização, ellas revelam não só a mentalidade de um autor, como ainda a mentalidade do proprio povo. Quando pensamos traduzir unicamente nossos sentimentos, traduzimos ao mesmo tempo os de nossa raça.

As palavras condensam em si tudo o que puzeram nellas o povo e os poetas, e cada vez que empregamos uma dellas, ella traz comsigo todo o seu passado.

Por maior que seja um genio literario, elle será sempre escravo da lingua em que escreva. Nunca poderia exprimir numa lingua ou num dialecto inferior o que se pode esperar delle numa lingua superior. Basta considerar a differença que sempre existe entre uma obra original e uma traducção, no ponto de vista dos matizes para certificar-se da individualidade propria dos idiomas.

A linguistica é cada vez mais ligada á historia dos povos. O vocabulario traduz a epoca. A critica historica moderna ajudada pela philologia, reconhece logo um texto apocrypho. A penetração de vocabulos estrangeiros numa lingua, num dado momento, é sufficiente para esclarecer certos phenomenos historicos. Por exemplo, os termos de guerra e de cavallaria da Edade Media são quasi todos de origem germanica. Isto só constitue um argumento poderoso em favor dos que acreditam que além da evolução territorial a questão ethnica teve uma importancia consideravel na formação do regimen feudal.

Como se formaram os primeiros idiomas? Cada sciencia philosophica emitte naturalmente uma opinião differente. Ellas relevam incontestavelmente da biologia. Funcção do pensamento humano, ellas se desenvolveram com elle, desde a onomatopéa elementar, indo sempre do concreto para o abstracto.

A reflexão que faz Felix Le Dantec nas *Origines Ancestrales* que todas as linhagens que chegaram até nós nunca foram interrompidas pela morte, pode-se applicar ás linguas. Não ha interrupção na vida de uma lingua, como não ha interrupção na successão das gerações. Uma lingua que morreu, morreu para sempre. O latim classico está neste caso, e o que ficou delle não é sinão uma soberba mumia tão bem embalsamada que guarda as apparencias da vida. E' uma flor secca conservada num album. Mas o latim popular nunca morreu e vive ainda hoje nas linguas latinas. Pode-se levar muito longe a analogia entre as leis da evolução dos seres organizados e a das linguas. A lei philologica do menor esforço corresponde á lei da resistencia ao meio; a das transições corresponde á lei evolucionista da herança.

Numa epoca em que a linguistica não entrára ainda no dominio da Sciencia, e permanecia na das hypotheses, acreditou-se que o francez se originava: I — do grego; II: do celtico. Estas hypotheses foram abandonadas, porque nenhuma dellas está nas condições de representar os estadios do francez nas suas diversas phases. Pelo contrario, o latim, salvo as palavras de origem estrangeira ou de origem artificial isto é erudita, explica tanto as mudanças phoneticas das palavras como a da syntaxe.

Depois dos trabalhos de Littré, de Diez, De Gaston Paris, de Darmesteter, de Ferdinand Brunot, a philologia das linguas romanas tem feito enormes progressos.

Foi naturalmente preciso recorrer a inducções e mesmo ás vezes a hypotheses, para explicar certas lacunas historicas, mas de um modo geral, a grammatica historica destas linguas obedece a um criterio puramente empyrico, basado sobre o estudo dos textos, que permittiu acompanhar as palavras e as contexturas das diversas linguas subindo desde a epoca moderna até as origens. Neste particular somos mais felizes que os paleontologistas, que não possuem todos os typos intermediarios entre um ser fossil e seu descendente na serie zoologica contemporanea.

O orador faz depois o historico do francez desde as origens latinas até a lingua romana e desde a lingua romana até a Renascença, citando os textos primitivos e acompanhando o desenvolvimento da lingua na sua primeira phase brilhante no XII e no XIII seculo, explicando os motivos de sua decadencia no XIV e da anarchia linguistica do fim da Edade Media...

No seu bello periodo medieval, ella se impoz, á admiração dos outros paizes, mesmo num tempo em que a primeira Renascença italiana se exprimia no admiravel idioma de Dante e de Petrarcha. Já tinha produzido poemas cuja imitação tornava o cabedal da literatura de todas as outras nações.

Riquissima no seu vocabulario e nas suas modalidades syntaxicas, conservando dois dos casos da lingua latina até o fim do XIII seculo, ella enveredou cada vez mais para o caminho da analyse e tomou umas feições mais regidas na collocação dos elementos grammaticaes, sem nada perder entretanto de sua flexibilidade, mercê do feitio recortado das phrases. Depois das tentativas da Pleiade para a enriquecer artificialmente pela neologia com prejuizo de sua originalidade, a reforma do seculo classico a empobreceu talvez mas fixou definitivamente suas grandes linhas. Mas devese parar aqui para não ultrapassar demais os limites do assumpto escolhido.

A lingua franceza da Edade Media é o fiel espelho em que se reflectem a evolução e os caracteres da raça: a clareza, a logica e a ironia do pensamento francez, e a sua tendencia á synthese. Concisa e sentenciosa a phrase franceza dá a impressão de uma medalha de ouro em que o beijo silencioso da prensa de aço deixou uma imagem nitida marcada para a eternidade.

Gostos não se discutem e fogões tambem não. Todos preferem o fogão Perta. Uruguayana, 141.

S. Paulo e o futuro governo

S. PAULO, 23-6-914 — (*Do nosso correspondente*). — Entre as muitas intrigas politicas, das ultimas vindas do Rio — porque de lá, talvez da *entourage* do Morro da Graça, vêm quasi todos os mexericos — está uma que não deixa de ser interessante e foi, sem duvida, posta em circulação com alguma habilidade: o consta sobre a entrada do sr. Cincinato Braga para o futuro governo da Republica. Depois das insinuações a respeito de uma scisão no seio do partido republicano paulista, scisão que ainda não se declarou, a despeito dos desejos daquelles que a fomentam e açulam, esse boato é o mais curioso e por isso mesmo o mais commentado.

Comprehende-se a segunda intenção do mexerico: querem preparar as coisas de modo que os paulistas fiquem mais ou menos inutilizados, ou mais parlamentarmente, incompatibilizados para collaborar com o sr. Wenceslão Braz, tomando parte activa na administração. Ao que parece, si não erram os que mais sabem de palestras de bastidores, do Rio e de alta roda veiu o boato da entrada do sr. Cincinato Braga para o futuro governo. Vanguardeiro do civilismo e tambem sentinella avançada da antiga dissidencia, com a sobrecarga de ser o "leader" da bancada agora infensa a certos processos politicos, aquelle deputado federal foi o nome que mais depressa acudiu ao espirito dos tecedores de coisas, para bailar na rêde da intriga.

E tal boato collima dois fins, estando em condições de ferir como um afiado cutello de dois gumes: intriga o sr. Wenceslão Braz com o situacionismo paulista e predispõe o animo de dois importantes e desconfiados grupos do partido republicano a vêr na antiga dissidencia um perigo, pela multiplicação ou ampliação da sua preponderancia no futuro... que a Deus pertence. Quando escrevemos que a intriga foi habilmente feita, quizemos patentear que no Rio, nas rodas em que se architectam os planos dos combates que hão de vir, ha alguem que deve conhecer a palmos o terreno das manobras.

O sr. Cincinato Braga, que tem, entre algumas qualidades apreciaveis, a de conhecer, com segurança, os homens com quem lida, terá sorrido, ao ler o boato de se achar mais ou menos assentada a sua escolha para uma pasta. — C.

Relativamente a uma local, reclamando contra os serviços em execução na travessa S. Salvador, esquina da rua Saltamini, informa-nos o sr. Luiz de Andrade Sobrinho, engenheiro fiscal do governo junto á City Improvements, que esses serviços não estão sendo executados pela referida companhia.

O DRAMA DA RUA DA SAGRAÇÃO

Desde hontem á 1 hora da tarde, o poeta João Barreto está sendo julgado pelo tribunal de Nictheroy

Ao ser interrogado pelo juiz, o autor das SELVAS E CÉOS respondeu:

— Eu juro perante Deus e perante os homens, que em minha consciencia e razão não teria commettido semelhante delicto

JOÃO PEREIRA BARRETO
o criminoso

ANNA LEVY BARRETO
a victima

João Pereira Barreto, o poeta uxoricida de Nictheroy, entrou hontem afinal em julgamento no Tribunal do Jury dessa cidade visinha. A historia deste crime sensacional, cheio de peripecias e aventuras, já foi contada e repetida fartamente nas columnas deste jornal desde o dia seguinte ao tragico delicto, fuga do accusado, formação do processo, entrega do poeta á prisão, reinquirição de testemunhas e derradeiros preparos para a installação do Jury que o está julgando.

De ante-hontem para hontem, tem sido a nota sensacional da capital fluminense o destino que a sociedade affrontada brutalmente por elle na madrugada de 3 de dezembro de 1912 irá dar ao poeta accusado.

A intensa anciedade da cidade vizinha, como é natural, reflectiu-se profundamente nesta capital. João Pereira Barreto era um nome feito na vida intellectual do Rio de Janeiro. Poeta e prosador brilhante, tendo até de uma feita se candidatado a uma vaga na Academia Brasileira de Letras, não era pequena a roda de homens de letras que o cercavam.

Além disso, João Barreto era um funccionario publico de superior categoria, exercendo o cargo de redactor chefe do serviço de debates da Camara dos Deputados.

Aos litteratos juntavam-se os politicos que o distinguiam por conviverem com elle nessa casa do Congresso Nacional.

Praticado o crime e evadido o criminoso, foi horrivel a impressão causada na sociedade carioca. A imprensa em peso condemnou o amigo jornalista que, num impulso sanguinario, assassinára a propria esposa. E essa situação de espectativa se prolongou, quasi sem uma voz de sympathias pelo poeta uxoricida, até hontem no momento em que se iniciaram os debates oraes para o seu julgamento.

ANTES DA SESSÃO

Ao meio-dia já as varias dependencias da Escola Normal, edificio onde está funccionando provisoriamente o Tribunal do Jury de Nictheroy, estavam repletas de pessoas que queriam assistir o julgamento.

Precisamente a essa hora, chegaram os drs. Antonio Soares de Pinho Junior e Gabriel Osorio de Almeida Junior, respectivamente juiz-presidente do Tribunal e representante da justiça publica.

Momentos depois chegaram os drs. Philadelpho Pereira de Almeida, Luiz Carlos Froes da Cruz Junior, Mauricio de Medeiros e Evaristo de Moraes, advogados da defesa, e dr. Gama Junior, accusador particular por parte da familia da victima.

A essa hora, fóra do recinto destinado ás sessões era difficil o transito dos que entravam.

Subindo á cadeira da presidencia, o dr. Pinho Junior declarou aberta a sessão e annunciou que ia dar começo aos trabalhos.

O promotor publico, o accusador particular e os advogados da defesa tomaram assento nos seus logares e o juiz mandou que se procedesse á chamada dos Jurados. Responderam a esta chamada dezeseis juizes de facto, pelo que se realizou o sorteio dos que tinham de servir.

A CHEGADA DO ACCUSADO

Dá, então, entrada no recinto o poeta João Pereira Barreto, escoltado por um contingente de dez praças de policia.

Entra pallido, abatido, trajando rigorosamente um terno de frack preto, e lança pela assistencia um olhar de humildade e calma apparente.

Voltando-se para um dos lados da sala, onde trabalhavam, sobre uma mesa, os representantes da imprensa carioca, João Barreto cortejou-os delicadamente com um gesto rapido, que denotava antigos conhecimentos.

Era o mesmo homem, um pouco mais magro, a cabelleira menor, com feições de quem soffria o vexame daquella curiosidade geral que o examinava e o perscrutava.

O CONSELHO DE SENTENÇA

Collocadas as cedulas na esphera e retiradas uma a uma, foram chamados a sentar-se no tribunal os srs.: Bernardo da Silva Monteiro, José Pinto Penna, Firmo Ramos, José Manoel de Mascarenhas e Souza, Armando de Carvalho e Mello, Cicero de Souza Legal, José de Freitas Guimarães e Clemente Gabriel de Abreu Rangel.

Pelo advogado da defesa, dr. Luiz Carlos Fróes da Cruz Junior, foram recusados os juizes de facto sorteados, srs.: Joaquim Hirtes, Joaquim da Silva Amaral e Jayme de Faria.

A attitude do réo durante uma phase do julgamento

Tomado o juramento e apregoados á autora e o réo, fez-se então a

QUALIFICAÇÃO DO ACCUSADO

Era profundo o silencio na sessão. Havia gente por todos os cantos da sala, umas nas dependencias juntas e outras trepadas pelas janellas.

O juiz presidente interroga o criminoso:

— Como se chama?
— João Pereira Barreto.
— De onde é natural?
— Do Estado de Sergipe.
— O seu estado e residencia?
— Viuvo. Ao tempo em que se deu o facto que me é imputado, morava na rua da Sagração, nesta cidade.
— Sabe ler e escrever?
— Sim.
— Qual é a sua profissão?
— Homem de letras e funccionario publico. Quando fui denunciado exercia o cargo de redactor-chefe dos debates da Camara dos Deputados federaes, tendo sempre vivido do trabalho honesto da minha intelligencia.

E, depois de outras perguntas da lei, ordenou o juiz ao escrivão, sr. Hugo Koppe, que procedesse

A LEITURA DO PROCESSO

E' uma volumosa peça, cuja leitura durou cerca de uma hora e vinte minutos.

Quando o escrivão iniciara a leitura, o accusado interrompeu-o para dizer as seguintes palavras no conselho de sentença:

— Peço licença a v. ex., sr. presidente, para antes de tudo affirmar aos concidadãos que me vão julgar que nunca confessei o crime pelo qual estou respondendo.

Eu juro perante Deus e perante os homens que, em minha consciencia e razão, não teria commettido semelhante delicto.

O escrivão, depois, continuou a sua leitura. Quando chegou o momento em que se ouvia a leitura do corpo de delicto, o poeta ponderou que não havia nenhuma constatação de ecchymoses no corpo da sua victima.

Lidos os depoimentos de todas as testemunhas, tiveram inicio

OS DEBATES ORAES

Em primeiro logar, falou o dr. Osorio de Almeida Junior, promotor publico.

Eram tres horas e dez minutos, quando o representante da justiça de Nictheroy começou o seu discurso de accusação.

O orador principiou refutando e protestando contra uma entrevista dada pelo dr. Mauricio de Medeiros á *A Epoca*, na qual este professor da Faculdade de Medicina dava a entender que o ministerio publico procurava apaixonar os espiritos das sociedades carioca e nictheroyense, afim de irritar as duas populações contra o accusado presente. Nessa entrevista elle via uma offensa á justiça publica. Nunca, em toda a sua carreira, concedera entrevistas a qualquer jornal. Desafiava para que o dr. Mauricio viesse dizer da tribuna do Jury ou pelos orgãos de publicidade, quando e a quem dera informações sobre este ou de qualquer outro processo em que tivesse funccionado.

Lê, em seguida, alguns trechos do depoimento do professor Sylvio Romero, testemunha informante, que passa a contestar. E' irrisorio que o illustre philosopho e critico tivesse, ao depôr, comparado o seu parente e accusado aos homens de talento que se embebedavam habitualmente.

Pondo-o em parallelo com Beaudelaire, Edgard Poe, Byron, Veslaine, Musset, Moréas, Alvares de Azevedo e outros, o professor Sylvio — continuou o promotor — commettera uma flagrante injustiça. Verdade é, que a histria, a literatura e a politica estavam cheias de bebedeiras, onde na antiga Roma isso já era um luxo e hygiene. Mas, nenhum biographo daquelles grandes poetas ousára até hoje affirmar que elles, a seu tempo, tivessem perversidade sanguinaria. Contesta a parte do depoimento do professor Sylvio Romero em que este procura justificar os habitos bohemios do accusado nivelando-o aos poetas Laurindo Rabello, Emilio de Menezes, Guimarães Passos e Arthur de Oliveira. Estes foram, e um ainda é, continúa o dr. Osorio, homens de coração e sentimentos affectivos.

As bebedeiras do accusado e a sua bohemia, taes como as justificam o professor Romero, não abonam a conducta do poeta.

Discutindo a parte em que se diz que Barreto chicoteava a mulher, o advogado dr. Philadelpho de Almeida desafia-o a provar esta allegação nos autos. O promotor replica, dizendo não ter affirmado que João usasse de chicote, mas é evidente que martyrizava a esposa.

Lê, então, cartas de Barreto á sua sogra d. Loretti Levy, em que este confessava não poder supportar mais a companhia da infeliz Annita.

O poeta se aborrecia daquella que escolhera para partilhar da sua vida e desse aborrecimento vinham as rixas, os soffrimentos, as torturas que elle infligia á desgraçada.

Apezar da admiração que tem pelo professor Sylvio Romero como jurista-philosopho, é forçado a proclamar que o seu depoimento é uma pilheria.

Neste momento, o accusado quer interromper a accusação, mas o juiz prohibe-o de falar.

O dr. Osorio continúa discutindo as palavras da mesma testemunha.

Seria curioso, diz elle, que o professor Romero, cunhado do accusado, dissesse no processo que o seu parente espancava a mulher. A expressão do professor Sylvio, dizendo que Barreto era de *uma casta de gente que não batia em mulher* póde ser verdadeira, acreditando elle que o poeta tambem fosse de uma familia que nunca tivesse matado. E, no entanto, é facto que matou a esposa.

Como poderia esta testemunha informante ver o accusado espancar a mulher, si elle certamente não haveria de commetter essa baixeza á vista de outros?

Para salvar o seu parente e amigo, esta testemunha não fez mais do que divagações literarias em torno dos autos. Não ha uma opinião ali deixada para abonar a conducta do criminoso, que não seja um simples recurso de sophista philosopho. Mettendo-se a desenvolver casos e anedotas, o professor Sylvio Romero nada fez, porque nada podia fazer, que pudesse attenuar o crime do poeta uxoricida.

Analysa, depois, os recursos da defesa na primeira phase do processo.

Apegando-se ás futilidades das controversias, diz o promotor, os advogados do summario nada adeantaram. Ora, era a nullidade, porque a victima tinha outro nome e que se chamava Nanetti; ora era a falta da declaração de uma testemunha, que não dissera si sabia ler e escrever.

Ninguem deixa de ser assassino por ter matado uma pessoa com nome trocado. Demais, o nome da victima sempre foi Annita. Por Annita Barreto a conheceu e com ella se casou.

Por Annita, foi elle levar a noticia do crime ao seu cunhado professor Sylvio Romero, pedindo mandar chamar um medico. Por Annita, era a victima tida e conhecida, só se lembrando a defesa ultimamente de mudar-lhe o nome para embaraçar a marcha do processo.

Quanto á falta de uma testemunha declarar si sabia ou não ler e escrever, elle desafiava á defesa que viesse collectivamente dizer si isso, em face da lei, era nullidade de pleno direito.

Nesta parte do seu discurso, s. s. é aparteado vehementemente pelos drs. Fróes Junior e Philadelpho, que lembram estar o promotor falseando o contendo das peças do processo.

O dialogo continúa em forte diapasão e o juiz agita a campainha, pedindo attenção.

O promotor diz, então, ao dr. Philadelpho, que o accordão do Tribunal de Justiça do Rio, por elle junto aos autos e distribuido em folheto impresso para impressionar o publico, é que é falso.

Falso e viciado, por ter sido aquella a decisão do Tribunal. O *Jornal do Commercio*, que a publicou, ou fez de má fé, ou não conhecia da causa e foi illudido.

— E' o que a defesa tem feito em todo este processo, exclama o promotor, é falsificar.

Cruzam-se os apartes e o presidente pede energicamente que os interessados se contenham.

Discute as contradições do accusado, que ora diz ter vivido sempre em boa harmonia com a mulher, ora affirma que estava em vesperas de requerer o divorcio.

O accusado, sob as inspirações do seu immenso desejo de retornar á liberdade, contradiz-se a todo o instante.

Ao *Imparcial* mandou elle uma carta, negando que fosse um bebedo e desafiando aos 300 deputados que com elle conviviam na Camara diariamente para que viessem de publico dizer si algum dia já o tinham visto embriagado. Entretanto, quasi todo o esforço da defesa no summario foi para se subtraisse Barreto á penalidade, em vista delle ser um alcoolico declarado.

Todas as dirimentes serviram á defesa e nenhuma justifica o crime praticado.

A questão do hypnotismo merece do promotor um estudo largo e recheiado de citações. Póde-se mesmo dizer que foi a parte em que a accusação mais se esforçou para sustentar a culpabilidade de Barreto.

Começou o dr. Osorio por mostrar o interesse do criminoso em se amparar a essa dirimente, chamando um profissional, medico e professor de physio-psychologia, para auxilial-o nesta empresa difficilima.

O accusado diz que commetteu o crime sob uma suggestão estranha que o levou a matar a mulher. A testemunha Gamaliel de Mendonça assistiu a occasião em que Barreto era hypnotizado e, sob tal força magnetica, que tambem, apezar de não estar junto ao hypnotizador, um tal Maranhão, sentiu-se hypnotizado.

Mas, não matou ninguem. Ora, tem procurado em vão atinar como é que uma pessoa suggestionada póde praticar um acto sem para o qual, antes da operação, tivesse previa intenção de fazel-o.

Em nenhum tratadista da materia descobriu esta historia. Os autores lidos são unanimes em reconhecer que o hypnotizado só faz aquillo que de antemão tinha determinado.

Demais, sujeitando-se a uma hypnotização na confeitaria Paschoal, á noite, em hora regularmente concorrida, elle, o accusado, que tempos depois em observação dos peritos não se hypnotizara nem facil nem difficilmente, apezar da tranquillidade e do repouso a que fóra submettido com condições especiaes, ficára, entretanto, fóra dos seus sentidos normaes saindo logo da rua de S. José, no Rio, para perpetrar o crime em Nictheroy. Os peritos que o examinaram, conforme consta do laudo junto aos autos, consideraram-n'o de impossivel hypnotização pela resistencia physiologica do accusado.

E' sabido que esse tal Maranhão, typo de máos costumes, nulla cultura e intelligencia immensamente inferior á de Barreto, não o podia hypnotizar.

A principal condição para uma pessoa ser hypnotizada é a *vontade de ser*.

Maranhão não poderia tel-o mandado matar a mulher. Si o accusado o fez é porque já tinha premeditado o crime. Sob a influencia deste hypnotismo malandro, entre gente debochada e copos de cerveja, no rumor de confeitaria afreguezada e cercado de rapazes bohemios, João Barreto não poderia perder a razão nem a consciencia. Nem se póde admittir, quer se vá pedir o apoio da escola scientifica antiga, quer se peça o soccorro da moderna, que um homem se suggestione e embebede ao mesmo tempo, palrando e discutindo sobre tudo e sobre todos. Por que a defesa, uma hora diz que Barreto saiu da confeitaria bebedo, nessa noite tragica, outra hora affirma que elle saiu hypnotizado. Ainda em abono deste falso hypnotismo, o professor Sylvio, em cartas á imprensa, allegou que Barreto era dado ás leituras exotericas. Mas todo o mundo as lê e ninguem seria capaz de commetter assassinatos pelo facto de estudar esta materia. O proprio accusado, homem lido em sciencia e literatura, não poderia offerecer estranheza pelo motivo de manusear semelhantes livros.

E' estupenda a variedade de maneiras e passes magicos com que João Barreto perde a consciencia antes e depois do crime praticado. Saindo da confeitaria, *hypnotizado e alcoolizado*, toma uma barca para Nictheroy. Compra a passagem e paga com perfeita normalidade. Salta aqui e vae para a casa, caminho certo, direito, tendo no bolso a pistola que muitas horas antes havia comprado. Bate á porta e sua mulher lh'a vem abrir. Elle alveja-a e joga-a, ferida mortalmente, para um canto, tendo o cuidade de fechar a porta depois, afim de que o guarda rondante não entrasse nem percebesse o crime commettido. Leva as chaves no bolso e vae procurar o seu cunhado, professor Sylvio Romero. Este dorme com a sua familia. João bate e pede para que lhe abram. De dentro respondem que o ferrolho está muito duro e não se póde abrir. Elle, que tem pressa, sempre suggestionado e sem a razão do que fazia, pede para abrir uma janella por onde atira as chaves, dizendo: — *Feri agora Annita; mandem levar um medico lá em casa.* Dito isto, foge precipitadamente. Toma a barca outra vez e vae para o Rio. Lá chegando, vae ao *Café Suisso*, bebe mais cerveja, pede papel para escrever cartas e, como amanhecia, dirige-se á estação da E. F. Central do Brasil, onde compra uma passagem. A sua perda de razão e consciencia era tão grande que, para burlar a acção da policia, após o grande crime, elle tomou passagem para o interior de Minas, desembarcando,

Um aspecto do tribunal durante a leitura dos autos

João Barreto chegando ao tribunal, em companhia dos seus advogados

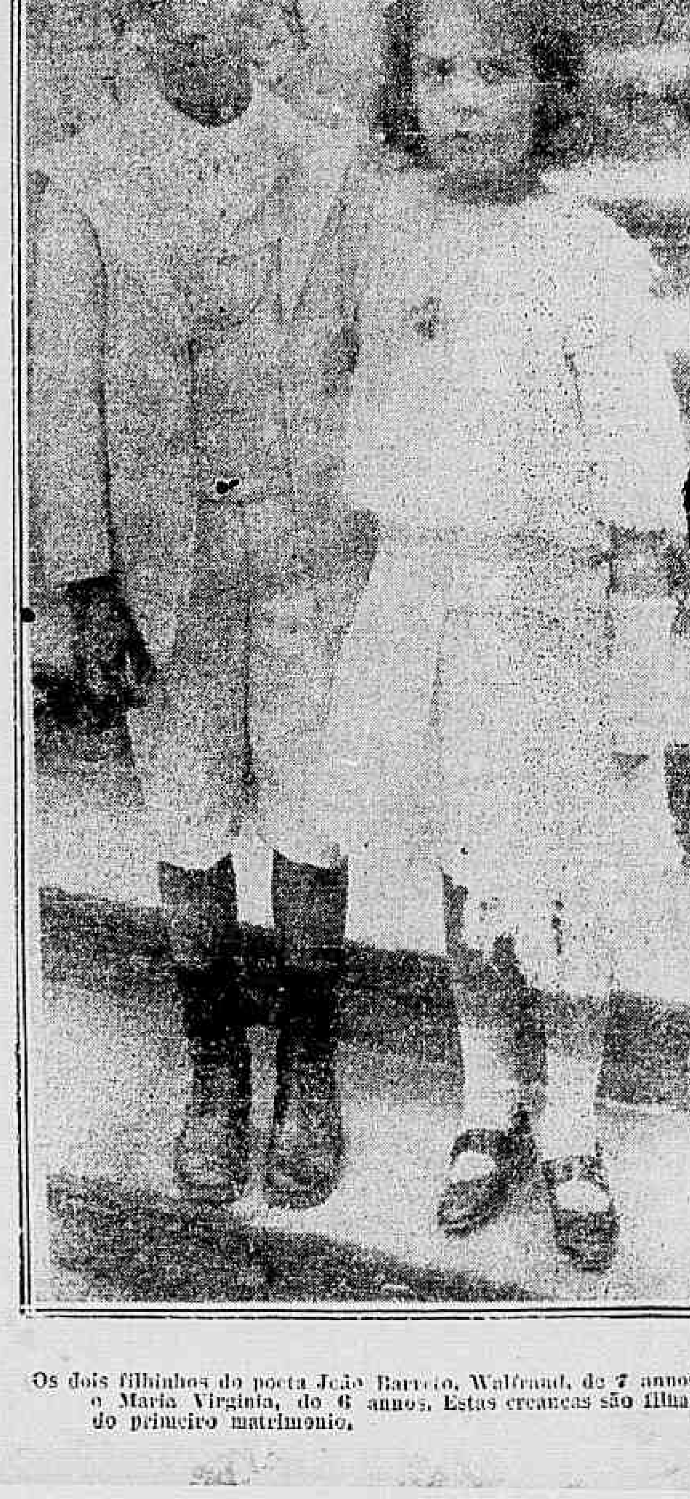

Os dois filhinhos do poeta João Barreto, Walfrand, de 7 annos e Maria Virginia, de 6 annos. Estas creanças são filhas do primeiro matrimonio.

entretanto, na Barra do Piraby e dahi bandeando-se para um trem que ia á mesma hora para S. Paulo. Com a perda da razão e da consciencia, com alternativas maravilhosas para um homem suggestionado e em completo estado de embriaguez, elle póde orientar-se em todo esse tempo e fugir assim á perseguição da policia.

Para concluirem que Barreto era um tarado, houve quem dissesse que a familia do poeta tinha ascendentes que eram degenerados. Explicaram, então: Um tio do accusado habitualmente usava capote e por isso ficou com appellido de *Capote*. Que um outro parente do accusado era tarado porque era rixento. Entretanto, o antigo jornalista Luiz de Castro, redactor do *Jornal do Commercio*, já fallecido, que usava habitualmente roupas brancas, sendo conhecido por *Urso Branco*, era um homem normal.

Saldanha Marinho, que nunca abandonou o seu sobretudo, não era degenerado. Barata Ribeiro, indefectivel no seu *cache-nez*, era normal.

O professor Mauricio apartea, dizendo que está provado que não só o velho ex-prefeito, como toda a familia deste, é degenerada.

— Ou João Barreto não é degenerado ou todo o mundo o é, grita o promotor.

— Perfeitamente, replica o professor Mauricio, é mais facil á promotoria demonstrar que toda a humanidade é mais ou menos tarada do que provar á luz da sciencia que o accusado não o seja.

O facto, continúa o promotor, é que a sensibilidade do accusado não apresenta nenhum symptoma anormal, como nenhum symptoma de alcoolismo chronico. E' flagrante a contradição dos peritos que dão Barreto como um alcoolatra chronico. O habito do accusado embriagar-se não o torna irresponsavel.

Sustenta, então, o libello, destacando as aggravantes do crime commettido. Depois de explicar aos jurados como deveriam desobrigar-se da enorme responsabilidade que tinham ali perante a sociedade, a promotoria publica perora, affirmando que, em qualquer das tres escolas penaes a que o accusado recorreu para se justificar, seria fatalmente condemnado.

Conclue, pedindo para o poeta criminoso o grão-maximo da pena do art. 294, do Cod. Penal, paragrapho 1º, combinado com o art. 32, paragraphos 2º, 4º, 5º e 7º, ou sejam 30 annos de prisão cellular.

Foi então suspensa a sessão, por uma hora, para descanso do tribunal. A promotoria tinha falado 3 horas e 10 minutos.

OS FILHINHOS DO POETA

São dois e pertencem ao primeiro casamento que fez João Barreto, ainda em Sergipe. Chamam-se Wolfrand e Maria Virginia, tendo elle 8 annos e ella seis.

Levados ao Tribunal, para assistir ao julgamento do seu pae, as duas creanças brincavam nos corredores do edificio, emquanto na sala do jury se debatia a sorte de João Barreto.

O representante deste jornal, perguntando aos dois innocentes si elles sabiam em que casa estavam, elles responderam sorrindo, a flor da ingenuidade nos olhos, que parecia que o pae estava fazendo uma operação.

Elles sabiam que o papae estava doente no hospital.

Nada lhes falámos sobre o crime e Wolfrand e Maria Virginia continuaram a brincar e a correr, até que foi suspensa a sessão, para descanso.

Foi uma scena profundamente commovedora essa — João Barreto abraçando-se aos seus queridos filhos.

As creanças pularam-lhe ao pescoço, indagando-lhe si já estava bom e si já podia ir para a casa.

Nessa hora, o promotor dr. Osorio de Almeida Junior, passando junto ao grupo de Barreto e seus dois filhinhos, o poeta apresentou-os num gesto de humildade.

O dr. Osorio desculpou-se, olhou as creanças, embaraçou-se e afastou-se...

A FAMILIA DA VICTIMA

Foram assistir ao julgamento a sra. d. Loretti Levy, mãe da desventurada d. Annita Levy Barreto, e o sr. Miguel Celucci, conhecido joalheiro nesta capital e cunhado que era da morta.

Durante a accusação, d. Loretti Levy, que chorava, conservou-se sentada junto a uma janella, de costas para o recinto do Tribunal.

UM ASPECTO DO TRIBUNAL

A's 10 horas da noite, a assistencia, ao envez de decrescer, como era de esperar, continuava a engrossar. A esta hora chegavam ainda muitas familias [illegible] nos debates, que se pro[illegible] madrugada fóra.

Sobre tamboretes e cadeiras as senhoras, procurando estabelecer o equilibrio, [illegible] mais arriscados passes [illegible] que raramente deixavam [illegible] réo. Queriam ver a [illegible] este o seu unico dese[illegible] orações de defesa ou [illegible] lhes interessavam. [illegible] não vir a cara do bandido [illegible] daqui, diz uma graciosa [illegible] ao pé de um dos nossos [illegible] procurava um logar de [illegible] visal-o. E assim todas [illegible] vontade.

[illegible] que tem de ser dentro [illegible] buida ao poeta uxoricida [illegible] ser dictada segundo o [illegible] jurados que formam o [illegible] conforme o do grande [illegible] beres que ali se encon[illegible] ia inexoravelmente con[illegible].

[illegible], das que logramos ou[illegible] mulher que pronuncias[illegible] commiseração pelo réo, [illegible] já se apresentava, ora [illegible] de um innocente, ora [illegible] vocadora como a de um [illegible] ado pelos argumentos [illegible] auxiliar do ministerio [illegible] não pode contestar.

[illegible] de dizer que as opiniões [illegible] chadas no recinto do [illegible] dos os seus recantos, [illegible] da sentimentalidade [illegible]. O crime de Pereira [illegible] contestavelmente brutal, [illegible] ecido devido ao grande [illegible] lo entre a data em que [illegible] tido e a em que o seu [illegible] comparecer á barra do [illegible] ma da rua da Sagração [illegible] na memoria de todos [illegible] es detalhes, com o jul[illegible] iniciado.

[illegible] mosphera absolutamente [illegible] réo poeta que se no[illegible] Tribunal do Jury.

[illegible] o, no seu banco de réo, [illegible] ado quasi todo o tempo [illegible] endida sobre o peito. [illegible] ntos em que o auxiliar [illegible] ublico frizava, em voz [illegible] sada, os topicos do libello, que julgava mais [illegible] a o successo da causa [illegible] no factos revoltantes pas[illegible] ituoso e a sua desven[illegible] que Barreto, mordendo [illegible] sodes nervos, erguia a [illegible] ue momento, nervosa[illegible] tribuna onde perorava [illegible] romotoria. Logo que a [illegible] mia de vigor, a cabeça [illegible] de novo sobre o peitilho [illegible] camisa, num gesto de [illegible]

[illegible] essão já não comporta[illegible] dor, siquer. Entretanto, [illegible] da quem procurasse pe[illegible] Os jurados eram quasi [illegible] alão, que se debruçava [illegible] tas. Não ha no recinto, [illegible] ella gente se comprime, [illegible] a menor commodida[illegible] z, que é intensa, forte, [illegible] ura, falta o ar. Apenas [illegible] parede para refrescar [illegible] Todavia, isto é secunda[illegible] al e o que se mira e re[illegible] uxoricida, que se pos[illegible] consciencia dos jura[illegible] ara se saber de antemão [illegible] lgamento.

[illegible] dos nossos representantes [illegible] Tribunal, a sessão, que [illegible] ensa, ás 9 horas e 20 [illegible] reaberta.

[illegible] chegavam, em passo [illegible] pelotões da policia flu[illegible] e reforçar o policia[illegible] siado.

[illegible] do Tribunal nada occor[illegible] até áquella hora que re[illegible] dio dos 20 soldados de [illegible] retanto, as ruas da vizinha capital, por onde passámos, estavam desprovidas de policiamento...

O TRIBUNAL CONDEMNADO A PASSAR FOME

O governo do Estado do Rio de Janeiro, que tem a obrigação de fornecer as refeições que forem necessarias para as sessões do jury prolongadas, não se dignou cumprir essa obrigação, para com o Tribunal de hontem.

Nenhuma providencia official foi tomada, apezar das autoridades administrativas estaduaes, terem sciencia prévia de que a presente sessão seria prolongada pela importancia do processo.

A's 8 horas da noite, o promotor publico, dr. Osorio de Almeida Junior, por conta propria e para não deixar os jurados com fome, mandou buscar num botequim do Ingá, algum alimento para o conselho de sentença e demais pessoas que funccionam no jury.

REABRE-SE A SESSÃO

A's 7 e 35, o dr. Pinho Junior, presentes todos os jurados, reabriu a sessão, dando, ás 7 e 40, a palavra ao dr. Gama Junior

AUXILIAR DA ACCUSAÇÃO

que principiou explicando as razões por que occupava a tribuna, acquiescendo ao convite da mãe da victima de João Barreto.

Não era um instrumento de vingança malvada, sentimento que a viuva Levy desconhece.

Acceitou a incumbencia de auxiliar o representante do Ministerio Publico, satisfazendo o convite da referida viuva, porque, no processo a que responde João Barreto se trata de um crime monstruoso e revoltante, contra o qual não podia deixar de se manifestar todo o homem de bem. E porque tal era o crime commettido por João Barreto, não estando a mãe da victima possuida de qualquer sentimento de odio ou de vingança contra o assassino, a sua missão na tribuna do jury era a do homem que pratica o culto da justiça, vindo pedir ao tribunal a distribuição desta, applicando ao accusado a pena que elle merece para desaggravo da sociedade, cuja harmonia, tão violentamente, foi calcada por elle.

A vida infantil, a educação familiar, a florescencia de d. Annita Levy, em Juiz de Fóra ,ao tempo em que o orador occupava o cargo de juiz de direito, foram descriptos pelo dr. Gama Junior com palavras commoventes e sentidas.

Historiou, então, o apparecimento de João Barreto naquella cidade mineira, para veranear; o seu encontro com d. Annita Levy, a sua falsa paixão e o seu noivado com a pobre moça illudida.

Depois, o casamento e, immediatamente, a desillusão e os maustratos.

João Barreto revelou-se, então, com o cynismo que lhe é caracteristico do temperamento.

Voltou a entregar-se ao vicio da bebida, abandonando o lar durante as noites, para as passar na orgia, nas tavolagens, enterrando-se na lama dos crimes da mocidade insensata — elle, que constituira familia, arrancando d. Annita do lar materno, onde ella era o encanto e a alma!

Os maltratos que João Barreto infligia á sua esposa quando, alta noite, depois da esbornia, regressava á casa, foram lembrados pelo orador, como manifestações positivas da idéa de praticar o crime, que já se delineava no cerebro do accusado.

Como symptoma eloquente e decisivo da perversidade de João Barreto para com a sua esposa, o orador expôz uma violencia praticada por elle, um dia, á hora do jantar.

Achava-se d. Annita á sua espera, para fazer aquella refeição, estando com um vestido de "pongé" azul, completamente novo. Barreto, ao chegar á casa, vendo-a assim vestida, indagou-lhe a razão por que o fazia, ao que a pobre moça retorquiu que era para lhe agradar.

João Barreto, violentamente, arrastou-a para proximo de si, rasgando-lhe o vestido, e, depois de deixal-a apenas com a camisa, obrigou-a a servir á mesa com esse traje. E o orador exhibiu aos olhos dos jurados e do publico surpreso e em murmurios, os pedaços do vestido de "pongé" azul que d. Annita trazia no alludido dia.

Um silencio de estupefacção estabeleceu-se, então, no recinto do jury.

Passou ,em seguida, o dr. Gama Junior a analysar algumas peças do processo.

Releu a carta endereçada pelo accusado á viuva Levy, em Juiz de Fóra, na qual elle ameaçava d. Annita de abandono, affirmando que, até, era [illegible]vel que a carta por elle assignada [illegible]sse no seu destino ao mesmo tempo [illegible] a sua esposa.

Em outra carta, tambem relida pelo auxiliar da accusação, continha-se uma allusão feita por João Barreto ao poeta Belmiro Braga.

O orador analyzou essa allusão, mostrando até em que ponto chegava a perversidade do accusado.

Adeante, nessa mesma carta, ha um topico de Barreto em que elle diz que d. Annita andava, trazendo simplesmente sobre o corpo uma camisa, costumando, pois, a não guardar o desejavel decoro. Era, diz o orador, a idéa do crime que, delineada no cerebro de Barreto, começava a evoluir, procurando o accusado o pretexto, o motivo que explicasse esse crime nos ultimos lampejos da sua propria consciencia.

O dr. Fróes da Cruz, interrompendo o advogado da defesa, indagou-lhe si era authentica a carta lida ao jury.

O promotor publico, dr. Osorio de Almeida, e o orador, responderam affirmativamente.

Os advogados drs. Fróes da Cruz e Philadelpho de Almeida replicaram, protestando contra o apparecimento das cartas nos autos. Houve, então, entre os curiosos que enchiam a sala, um sussurro prolongado.

O juiz dr. Pinho Junior chamou a attenção dos presentes.

O DR. GAMA JUNIOR CONTINÚA

O dr. Gama Junior continuou a analysar as peças do processado. Ainda referindo-se aos termos das duas cartas, disse que nellas estava o attestado duro e eloquente do espirito mão, perverso e tendencioso do accusado.

O RÉO APARTEA

João Barreto ergueu-se, então, da cadeira e, com vehemencia e rispidez, respondeu ao orador, contestando-lhe o fundamento das suas declarações.

O dr. Pinho Junior tocou a sineta, reclamando silencio, e ameaçando o accusado de mandar retiral-o da sala.

O ACCUSADOR PROSEGUE

O dr. Gama Junior, continuando, passou, então, a estudar a pratica do crime, todas as circumstancias correlativas e o possivel estado mental em que se achava João Barreto, no momento de delinquir. Fez detidas explanações acerca da loucura, da privação dos sentidos e da intelligencia, do hypnotismo, dos varios graus do estado alcoolico, commentando o Codigo Penal Brasileiro, especialmente, nos artigos e paragraphos referentes áquellas situações mentaes.

Descreveu, lendo as peças respectivas, constantes nos autos, os actos posteriores ao crime praticados por João Barreto, mostrando o discernimento e a completa lucidez com que este se achava.

Procurou caracterizar, em seguida, as figuras juridicas da privação de sentidos e intelligencia, da embriaguez como attenuante, da loucura, estendendo-se tambem ao estado hypnotico, para o que citou varios escriptores especialistas.

Voltou, novamente, a estudar a evolução da idéa do crime no cerebro de Barreto, affirmando que as primeiras manifestações della se revelaram 15 dias depois do casamento do accusado com d. Annita Levy, pelos mal-tratos que elle principiou a infligir á desventurada moça.

Fazendo uma eloquente evocação á justiça, á dignidade dos homens que faziam parte do conselho de sentença, o dr. Gama Junior concluiu a sua accusação, pedindo aos jurados a condemnação do accusado, nos termos do libello crime do representante do ministerio publico.

Eram 9.20 e o juiz dr. Pinho Junior levantou a sessão, por 30 minutos, para descanso do conselho de sentença. A essa hora chegou ao edificio da Escola Normal, onde se acha funccionando o tribunal do jury, o sr. Evaristo de Moraes, um dos encarregados da defesa do réo.

REABERTURA DA SESSÃO

A's 10.20, o dr. Pinho Junior reabriu a sessão, dando a palavra ao primeiro dos advogados, dr. Fróes da Cruz.

FALA O PRIMEIRO ADVOGADO DA DEFESA

Principiou o orador a dizer que assumia a tribuna porque a isso o forçára a allusão nominal que lhe fizera o promotor publico, dr. Osorio de Almeida, comquanto a sua presença na tribuna fizesse demorar-se a palavra do sr. Evaristo de Moraes e a do dr. Mauricio de Medeiros. Vinha, pois, responder ás interpellações do representante da justiça publica, justificando ao mesmo tempo os motivos que determinaram os requerimentos de *habeas-corpus*, de que a promotoria se occupára.

Só com a allegação de que o *habeas-corpus* é um remedio legal, achava-se o orador dispensado de repizar sobre o assumpto.

Referindo-se ás cartas relidas pelo accusador particular, dr. Gama Junior, reputou-as o dr. Fróes da Cruz falsas e excellentes elementos que viriam ajudar a tarefa da defesa do accusado, derramando completa luz sobre a consciencia do conselho de sentença.

Contra a existencia, pois, dessas cartas, tambem se julgou dispensado de referir-se o joven advogado.

Depois de algumas explanações geraes sobre a pessoa do accusado e do processado, declarou o dr. Fróes da Cruz que, por uma deferencia muito honrosa, os seus companheiros de defesa o incumbiram da organização do conselho de sentença.

—Que deveria ser excellente, graças á influencia politica de v. ex., aparteia o promotor.

Todos sabem, porém, retruca o orador, que sobre não ser politico, não cogitei disso. Muito menos chefe, com grandes influencias. Só sou chefe em minha casa, porque a tenho formada, aliás de pouco tempo a esta parte, porque, antes de casar-me, residia com o meu pae, que era, então, naturalmente, chefe da casa...

Essas informações domesticas do joven advogado causaram um desabafo humoristico no publico.

Afinal, o dr. Fróes da Cruz declarou que se eximia de entrar na analyse dos autos, motivo por que cedia a palavra ao advogado que o succedesse na tribuna.

E desceu desta, exactamente, ás 11 e 10. Poucos minutos depois, assumia a tribuna o dr. Philadelpho de Almeida.

SEGUNDO ADVOGADO DA DEFESA

Principiou o segundo advogado de João Barreto a definir crime voluntario e doloso, que distinguiu, sob os protestos do promotor. Manteve-se, então, entre ambos, uma troca de opiniões interessantes, atrapalhando-se frequentemente o advogado da defesa, o que causava hilaridade entre os assistentes.

Voltada a calma com a intervenção do juiz, proseguiu o dr. Philadelpho de Almeida na sua defesa, sempre aparteado, com vantagem para o aparteador, o dr. Osorio de Almeida.

Todas as vezes que o advogado da defesa, que occupava a tribuna, arriscava alguma affirmação de duvidoso fundamento, o promotor lembrava a conveniencia de consultar o Codigo Penal, ao que retorquia o orador, com opiniões attribuidas ao criminalista italiano Fernando Puglia.

Depois de disretecações fóra dos autos, entrou o dr. Philadelpho a lêr algumas peças do processo, das quaes suppunha, tirar elementos para a defesa do seu constituinte. Repetidas vezes aparteou-o o promotor, adduzindo ainda as das peças analysadas pelo advogado que occupava a tribuna, argumentos em favor da accusação.

UM INCIDENTE

Eram, então, 11 e 40 da noite.

No recinto da Escola Normal, onde se achava reunido o Tribunal do Jury, a vida era impossivel. Não se podia respirar, nem se mexer. O numero de curiosos, que assistiam á sessão do jury, na pequena e acanhada sala em que se achava elle reunido ,era incalculavel. Havia uma agglomeração compacta.

O dr. Philadelpho continuava na tribuna a discretear, com pouca felicidade, sobre o processado.

Occorreu, então, em uma das portas da pequena sala do jury, uma pressão da pequena sala do jury, uma pessoa mais forte sobre um dos curiosos, que reclamou, tentando afastar os seus circumvizinhos e collocar-se bem. Houve, nesse momento, um ligeiro sussurro, em fórma de reclamação, contra o curioso inconveniente.

A SESSÃO FOI SUSPENSA

O dr. Pinho Junior, juiz do tribunal, tocou a sineta, chamando a attenção, e não foi attendido. Deante disso, invocou o auxilio do delegado Luiz Paiva, o que ainda foi infructifero.

Irritou-se o juiz contra isso e suspendeu a sessão, mandando a policia evacuar a sala. E, só assim, ficou melhorada a situação no recinto do jury.

Emquanto esteve suspensa a sessão, o sr. Evaristo de Moraes approximou-se da banca da imprensa, mantendo palestra com os respectivos representantes.

Lamentou o sr. Evaristo a fraqueza, sinão absoluta inefficacia da defesa, feita até então, pelos seus dois companheiros, revelando-se assustado com a perspectiva do que poderia resolver o conselho de sentença, ainda impressionado pela accusação viva e vehemente do promotor e do dr. Gama Junior.

Entretanto, disse-nos o sr. Evaristo, esperava pela palavra do dr. Mauricio de Medeiros, em cujo talento muito confiava.

Não conhecia tão minuciosamente como quereria o processo, e affirmou que iria appellar, em ultimo caso para a commoção dos jurados, deante da infelicidade dos dois filhinhos do accusado, presentes no tribunal.

Muito curioso, o sr. Evaristo andou indagando de todos se era habito dos drs. Fróes da Cruz e Philadelpho de Almeida, se conduzirem com tão pouca felicidade na tribuna do jury. O sr. Evaristo, porém, não encontrou quem lhe respondesse...

REABRIU-SE A SESSÃO, DE NOVO

Dez minutos depois, reabriu o dr. Pinho Junior, a sessão, continuando com a palavra o dr. Philadelpho de Almeida, que proseguiu no discurso de defesa de João Barreto.

UMA DO COMMANDANTE DA POLICIA FLUMINENSE

Devido á agglomeração de curiosos nas entradas e compartimentos da Escola Normal, onde funccionava o jury, o dr. Soares de Pinho, juiz presidente, ordenou ao sargento commandante da força ali destacada ás suas ordens que não permittisse o ingresso a pessoa alguma, com excepção apenas de advogados e representantes da imprensa.

O sargento distribuiu a sua força, ordenando o que determinara o juiz.

Momentos depois, o dr. Americo Lassance, deputado estadual, procurou entrar. Desconhecido do sargento, este vedou o seu ingresso.

O dr. Lassance fez ver então ao inferior que era advogado e deputado, desfazendo-se em desculpas o sargento.

Já no interior da Escola, o deputado encontra-se com o sr. Philadelpho Rocha, commandante da policia; e narra a este o occorrido. O sr. Philadelpho manda chamar o sargento e ordenou que se recolhesse preso ao quartel.

O facto foi vivamente commentado pelos assistentes.

OS FILHOS DE JOÃO BARRETO DORMEM

Em um dos compartimentos da Escola Normal, os menores Wolfrand, e Maria Virginia, filhos de João Barreto, esperavam o resultado da sessão, adormecidos em um sofá.

Essas infelizes creanças estavam acompanhadas por uma creada e para ellas se volviam os olhares das pessoas que penetravam no referido compartimento.

O JUIZ MODIFICA OS TRABALHOS DO JURY

Quando fallava o advogado Fróes Junior, o juiz presidente resolveu que dos quatro advogados da defesa, dois falassem na primeira parte dos debates e cedessem a vez á accusação para replicar. Depois da replica, os outros dois advogados que ainda não tivessem usado da palavra, falariam, treplicando e, assim, terminariam os debates do processo.

Com essa resolução, só poderão falar depois da replica da promotoria, os drs. Mauricio de Medeiros e Evaristo de Moraes, porquanto os drs. Fróes Junior, que estava na tribuna e Philadelpho de Almeida, que se lhe seguiria não poderam mais usar da treplica.

A's 2 1/4 da manhã, o dr. Osorio de Almeida Junior estava treplicando.

NOVOS MINISTROS JAPONEZES

Tokio, 26 — Foi nomeado ministro do Japão em Bruxellas, o conde de Mutsu.

Para a legação de Haya, e para a embaixada de Vienna, foram tambem nomeados respectivamente os antigos ministros Shidehara e Sato.

Sociaes

[illegible]

Festeja hoje a sua data natalicia, o dr. Estanislão de Mendonça, engenheiro constructor do porto do Piauhy.

O dr. Mendonça receberá, por esse motivo, innumeros abraços dos seus amigos.

Faz annos hoje d. Oraina Barbosa Soares.

Passa hoje o anniversario natalicio de d. Evangelina Osorio, professora cathedratica e directora da 9ª escola publica do 4º districto.

Conta hoje mais um anniversario natalicio o joven José Francisco Baylão, aprendiz do Laboratorio Chimico Militar.

Muitas felicitações receberá hoje, por completar mais um anno de existencia, o funccionario do Collegio Militar desta capital, Sergio Augusto de Azevedo Filho.

Completa hoje mais um anniversario natalicio mlle. Dalila de Almeida.

Passa hoje o anniversario natalicio da senhorita Ceuira da Costa Moitinho, filha do sr. Candido Moitinho e de d. Arminda Costa Moitinho.

Commemora hoje seu anniversario o conhecido e estimado engenheiro dr. Felippe de Vasconcellos.

Festeja hoje a data do seu anniversario natalicio a gentil senhorita Esmeralda Pinto, filha do sr. Domingos Albino Pinto.

Fazem hoje o seu primeiro natal os galantes irmãos gemeos Laura e Luiz, filhos do sr. Luiz Fabregas Filho e de d. Laura de Moraes Fabregas.

Faz annos hoje o sr. Luiz Fabregas.

Faz annos hoje o sr. vice-almirante Raymundo Frederico Kiappe da Costa Rubim, inspector de Portos e Costas.

Faz annos hoje o sr. Francisco Carvalhaes, filho do sr. Antonio Augusto de Almeida Carvalhaes, que receberá muitas saudações dos seus amigos.

Passa hoje o natalicio da galante Nadir, filhinha do dr. Ayque, thesoureiro da Alfandega desta capital.

Passa hoje a data natalicia de d. Virginia Cruz Sobrinho, esposa do tenente-coronel Cruz Sobrinho, assistente militar do ministro da Justiça.

Por esse motivo, muitas serão as provas de sympathia que receberá a anniversariante do seu grande numero de amigas e admiradoras.

* * *

CONFERENCIAS

Realiza-se hoje, ás 4 horas da tarde, no salão do *Jornal do Commercio*, a conferencia literaria de Alcides Maya, que escolheu para thema da sua dissertação: "O Bello e o Feio".

Quem conhece as qualidades de espirito e de estylo do applaudido escriptor gaúcho, bem póde avaliar o interesse e o brilho que terá essa palestra literaria.

* * *

CLUBS E FESTAS

COPACABANA CLUB — Devido ao estado desesperador em que se encontra o sr. Antonio de Azevedo Silva, da directoria deste Club, foi transferido para sabbado, 4 de julho proximo, o baile inaugural que devia realizar-se hoje.

* * *

FALLECIMENTOS

Na avançada edade de 83 annos, falleceu hontem, ás 3 horas da manhã d. Maria Saldanha de Oliveira. A virtuosa matrona era progenitora do sr. Carlos Oliveira, solicitador no nosso fôro.

D. Maria Saldanha de Oliveira sepultou-se hontem mesmo no cemiterio de S. Francisco Xavier. O seu enterro, que foi muito concorrido, saiu da casa de seu desolado filho, á rua do Cattete n. 281.

Sobre o ataude foram depositadas muitas [illegible]

Realizou-se hontem, ás 5 horas da tarde o enterramento do sr. Manoel Augusto de Mendonça, antigo commerciante desta praça.

Muitas corôas e palmas de lindas flores naturaes ornamentavam o coche, algumas com as seguintes inscripções: "Ao papae saudades dos queridos filhos; "Saudades de Cecilia e Bemfica"; "Recordação eterna da filha Clementina e do genro Luiz Carlos Mattos", "Ao querido avô Nero e Dulce"; "Ao saudoso amigo, Oscar Bastos"; "Ao amigo Manoel Mendonça os operarios da 2ª turma dos Brochadores da Imprensa Nacional"; "Saudades do amigo Julio Velloso" e "Lembranças da familia Mattos."

O acompanhamento ao cemiterio do Carmo, foi numeroso. A familia do finado bem como o nosso collega de imprensa D. Nazareth Menezes, seu genro, têm recebido grande numero de telegrammas, cartas e cartões de condolencias.

UMA POBRE CREANÇA MORRE NOS BRAÇOS DE SUA MÃE, EM PLENA RUA

Residentes na casa n. 3 da rua Idalina, José de Almeida e Maria da Conceição Almeida tinham um filho, de nove annos, chamado Henrique, que era o enlevo do casal modesto.

Ha dias, a creança adoeceu, o que muito impressionou os seus progenitores, pois Henrique era forte e robusto.

Sem meios para de prompto chamar um medico e comprar os remedios que fossem receitados, os paes de Henrique, julgando não melindroso o seu estado, ministraram-lhe remedios caseiros, pensando assim combater o mal.

Mas, a despeito de tudo, dia a dia mais se aggravaram os padecimentos do menino.

Hontem resolveu José de Almeida levar o seu filho á sala do banco da Santa Casa, afim de mostral-o a um medico, pois ali nada pagaria e teria os medicamentos necessarios.

E lá partiram, cedo, para a praia de Santa Luzia, pae, mãe e filho.

Depois da consulta medica, uma irmã de caridade fez entrega ao pae de Henrique, de dois frascos com remedios, sendo um de uso interno, do qual [illegible] uma colher ao doente para beber, e outro de uso externo.

Este era um gargarejo de bicabornato de sodio, chlorato de potassio e glycerina neutra, e aquelle uma porção contendo acetato de amonea, xarope de flores de laranjeiras e hydrolato de canella.

Satisfeito, retirou-se o casal, pensando que em breve veria o seu querido filho restabelecido.

Pouco tinham andado, quando Henrique, sentindo muito frio, declarou á sua mãe que não podia mais caminhar.

Esta, solicita, agarrou-o ao collo, continuando a marcha para a casa.

Mas, o pobre pequeno, queixava-se do frio, que, a despeito de uma capa em que foi envolvido, cada vez mais augmentava.

Os seus paes, afflictos, procuraram andar o mais depressa possivel para vencer a distancia que tinham a percorrer.

Ao chegarem á rua Frei Caneca, a creança peorou sensivelmente, vindo a fallecer.

Louca de dôr, tendo o cadaver do filho nos braços, Maria da Conceição, poz-se a chorar convulsivamente, procurando seu marido, tambem em pranto, consolal-a.

O soldado da Brigada Policial, numero 123, do 2º batalhão, que então passava, veiu em auxilio dos infelizes, carregando a creança morta até a delegacia do 12º districto.

As autoridades, á vista das declarações dos paes de Henrique, fizeram a apprehensão dos frascos de remedios, os quaes remetteram para o Gabinete Medico Legal, afim de serem submettidos a exame chimico, pois a morte da pobre creança póde ter sido o resultado de um envenenamento, pela troca de medicamentos.

O cadaver de Henrique foi mandado para o Necroterio Publico, sendo depois transferido para o da Policia, onde será hoje autopsiado.

Na delegacia do 12º districto, foi aberto inquerito, esperando o respectivo delegado o resultado da autopsia e do exame dos medicamentos para então agir como fôr de direito.

De prompto não se póde saber qual dos remedios tinha ingerido na Santa Casa, o menor Henrique, isto devido a ambos os frascos não trazerem as folhas envoltos em capsulas de papel, como se procede vulgarmente nas pharmacias com as formulas liquidas.

PELO TELEGRAPHO

HESPANHA

MADRID, 26.

A sessão de hoje no Senado correu muito agitada, devido a varios incidentes occorridos durante a discussão do projecto relativo á suspensão de pagamentos pelas companhias ou empresas concessionarias de estradas de ferro ou de obras publicas.

A certa altura da discussão, o sr. Davila y Bertololi justificou uma moção proposta que fosse communicado ao Senado o texto do parecer da commissão de Codificação, no qual se allude na exposição de motivos que antecede o projecto.

A moção do sr. Davila provocou ruidoso incidente, em consequencia de ter ficado apurado que não existia tal parecer. Em vista disso, os senadores liberaes e mauristas, depois de terem protestado energicamente contra esse facto, abandonaram o recinto. A sessão foi logo levantada, devendo continuar amanhã o debate.

ARGENTINA

BUENOS AIRES, 26.

Em todas as rodas politicas, financeiras, commerciaes, nas da imprensa e em todos os centros de actividade, é opinião geral que só a volta do sr. Saenz Peña, á presidencia, poderá conjurar todas as crises que a Republica atravessa neste momento. Póde-se affirmar que são unanimes os votos para que elle reassuma o poder, o mais depressa possivel.

S. PAULO

S. PAULO, 26.

Realizou-se, hontem, a eleição da nova directoria do Jockey-Club, que ficou assim composta: Luiz Alves de Almeida, presidente; Guilherme Rubião, vice-presidente; Fabio Prado, e Alfredo Redondo, secretarios.

* * * Chegou hoje a esta capital o deputado Fonseca Hermes, que seguiu ás 9 horas, para Limeira. Ali tomou um automovel, que o conduzirá até Piracicaba, onde chegou ás 14 horas, afim de assistir ao casamento de um filho seu.

MINAS

BELLO HORIZONTE, 26.

Hontem, na estação General Carneiro, o guarda-freio do trem das oito horas e quarenta e cinco minutos da manhã caiu entre dois carros, sendo esmagado pelas rodas dos mesmos.

* * * Realiza-se hoje a installação do Congresso Legislativo do Estado.

RIO GRANDE DO SUL

PORTO ALEGRE, 25 (Retardado).

Um pavoroso incendio destruiu os predios da rua dos Andradas, onde se achavam estabelecidos os srs. J. J. Leite de Almeida, com casa de couros e a relojoaria Jeanneret. Os prejuizos foram totaes e estão orçados em 140 contos de réis.

O ministro da Fazenda approvou o quadro da lotação das fianças dos collectores e escrivães das Rendas Federaes no Maranhão.

Só tres palavras POLO LIMPA TUDO.

O ministro da Fazenda, por acto de hontem, nomeou Ramiro Coelho Guedes para o logar de fiscal dos impostos de consumo na 40ª circumscripção, e José Caldeira Netto para o de collector das Rendas Federaes em Bocayuva, ambos no Estado de Minas.

Uma linda pelle
é indispensavel a
uma linda senhora
O SABONETE SYLKALE
dá á pelle
saude, frescura e aroma
e evita a dilatação dos póros
A' venda no
PARC ROYAL
N. B.—O finissimo sabonete Sylkale é o unico recommendado e adoptado na sua clinica pela celebre esteticista madame Selda Potocka.

Communica-nos o tabellião A. Carlos Penafiel que o cartorio do 3º officio de tabellião de notas, de que é serventuario, foi installado á rua do Rosario n. 134.

POLO ,o thesouro de cada cozinha.

O ministro da Fazenda, por acto de hontem, approvou os planos organizados pela Caixa Dotal do Recife, Estado de Pernambuco, para as suas séries "Bemfeitora Infantil" e "Amparo do Lar".

BRAZ LAURIA

Agencia de publicações mundiaes. — Rua Gonçalves Dias n. 78, telephone n. 1.963 — Norte.

O ministro da Fazenda approvou o reforço da fiança prestada pelo collector federal em Vianna, Estado do Espirito Santo.

Segundo o estado actual da sciencia, as casas lavadas semanalmente com o sabão molle MORCEGO são salvas contra todas as doenças contagiosas.

No processo em que o delegado fiscal em Goyaz apresenta as razões por que ainda não foi realizada a entrega das quotas de loterias que competem aquelle Estado, ou a instituições por elle mantidas, o ministro da Fazenda recommendou o pagamento integral das quotas constantes da ordem da directoria de seu gabinete, n. 4, de 10 de fevereiro ultimo, escripturando-se, conforme a mesma ordem, em — Movimento de fundos.

TERRA & MAR

Exercito

Reuniu-se hontem a commissão de promoção dos officiaes do exercito, que apresentou ao ministro da Guerra a seguinte proposta de promoção na arma de cavallaria:

"Em virtude do fallecimento do 1º tenente João Carlos Jauhy, a 18, conforme publicou o boletim do Departamento da Guerra de 23, tudo do corrente, abriu-se uma vaga deste posto que compete, por estudos, ao 2º tenente Agostinho Pereira Gonlatt, visto a penultima ter sido preenchida por antiguidade.

Desta promoção e da passagem para a segunda classe do exercito do 2º tenente Joaquim Napoleão Epaminondas de Arruda Filho, por decreto de 24 do corrente, resultam duas vagas deste posto que competem aos aspirantes Odilon Moreira da Costa Junior e Jayme de Argollo Ferrão."

— Foi mandado inspeccionar de saude o 2º tenente Fernando Lopes da Costa, do 6º batalhão de artilharia.

— Assumiu no dia 23 do corrente as funcções de inspector interino da 4ª região militar o tenente-coronel Arthur Adacto Pereira de Mello.

— Falleceu no dia 18 do corrente no hospicio Nacional de Alienados, onde se achava em tratamento, o cabo da 7ª regimento de infantaria Joaquim Herminio de Souza Lopes.

— Foi classificado no 16º pelotão de engenharia o 2º tenente José Bentes Monteiro.

— Teve alta do hospital Central do Exercito no dia 22 do corrente, o 2º tenente João Moraes Nemayer, alumno da Escola de Viação.

Serviço para hoje:

Superior de dia, capitão Trajano Ferraz Moreira.

Acha-se de serviço ao quartel general da 9ª região, aspirante Roberto Nogueira.

Auxiliar do official de dia, sargento Souza.

A brigada estrategica dá os officiaes para ronda e auxiliar do superior de dia, as guardas do Ministerio da Guerra e hospital Central, patrulha para a estação de Madureira.

A brigada mixta dá a guarda do palacio do Cattete.

Uniforme 4º.

LA ROYALE
Casa importadora de
JOIAS, BRONZES artigos para presentes
Vende a varejo por preços do atacado
Avenida Rio Branco 130 e 132
Grassy Santos & C.

FALLECIMENTO DA ESPOSA DO GENERAL BESOURO

Em sua residencia, á rua de São Clemente n. 311, falleceu hontem d. Cassiana de Azambuja Besouro, esposa do general Gabino Besouro.

D. Cassiana Besouro era natural do Rio Grande do Sul. Deixa uma filha a exma. sra. d. Anadia Besouro Cintra, casada com o dr. Guilherme T. C. Cintra, advogado do nosso fôro.

O enterro realizou-se hontem mesmo, ás 5 horas da tarde, no cemiterio de S. João Baptista.

Sobre o feretro foram collocadas as seguintes corôas:

A' Nóca, saudades de seu esposo Gabino; A' nossa idolatrada mãe, eternas saudades de Anadia e Guilherme; Saudades dos sobrinhos Diva, Humberto e Filho; A' boa prima Nóca, saudades de Silvino do Lago e filhos; A' prezada Nóca, saudades da prima Anna Pego; A' Nóca, eternas saudades de Justa e Dea; Gratidão e saudades de Justa e Violeta; A' boa comadre Nóca, saudades de Rita Marinho e filhos; A' boa amiga Nóca saudades da Elvira e Côra; Saudades de Arlindo e Picucha; A' boa amiga Nóca, saudades infindas da familia Bandeira; A boa Nóca, saudades de Luiz Sinha e filho; A querida comadre e amiga Nóca, saudades eternas da Juca Bernardo e Augusto; A' estimada prima Nóca, saudades de Lavinia e Vassio; Eterna saudade Miranda e familia; A' tia Nóca, saudades de Stella, Antonico e filhos; A' querida madrinha, saudades de Joannita; A' Nóca, saudades eternas da prima Zulmira Vasques; A' querida Nóca, saudades de Etelvina Brilhante; Saudades de sua afilhada Yolanda e de seus compadres Lima e Principe; A d. Nóca Besouro, saudades de Augusto Castilho; Saudades eternas de Albino Costa; Da familia do marechal Carlos Eugenio; Do tenente José Guimarães Jobin e senhora; A d. Nóca, ultimo adeus Geraldina Mello; A' boa prima Nóca, saudades de Delphino e Augusta; A d. Nóca saudades do tenente Goulart; A' bonissima amiga Nóca, Lima Camara e senhora; A' bonissima amiga Nóca, João Gomes e senhora; e muitas outras palmas e bouquets, que traziam dedicatoria.

Acompanharam o enterro, entre muitas outras, as seguintes pessoas:

general Vespasiano de Albuquerque, general José Caetano de Faria, general Antonio G. de Souza Aguiar, general Botafogo, general Bello Brandão, coronel Alexandre Barreto, general Brilhante e familia, José J. Bandeira e filhos, Francisco Fonseca e Silva, general Maciel de Miranda, general dr. Pedro Gouvêa, dr. Floresta de Miranda e familia, capitão Feliciano P. Pessoa e familia, dr. Estanislão Pamplona, dr. Licinio Cardoso, capitão Elias Cintra e familia, familia Teixeira Bastos, major Lima Camara e familia, viuva marechal Vasques e familia, dr. J. L. Mendes Diniz, coronel Augusto Corrêa Bandeira, familia general Marinho, familia general Fonseca e Silva, Arlindo Caminha e senhora, Alvaro Caminha, coronel João Principe e familia, capitão Eduardo Trindade e senhora, major João B. Conceição e familia, dr. Carlos de Gusmão, marechal Carlos Eugenio e familia, tenente Jobin e senhora, general F. M. Souza Aguiar, coronel José Joaquim Firmino, dr. Octavio Chaves, tenente Joaquim F. de Mello, major Samuel de Oliveira e familia, major dr. Graciliano de Castilho, Silvino do Lago e filhos, tenente Delphim M. Lima e senhora, capitão Raphael Benjamin da Fonseca, capitão João Augusto C. da Silva, coronel dr. Neiva de Figueiredo, coronel Albino Costa, marechal Cunha Mattos, capitão J. Gonçalves de Azevedo, coronel dr. Dias de Oliveira, Garcia Dias de Avila Pires por si e familia, marechal Francisco de Paula Argollo, Vicente Licinio Cardoso, dr. Armando Gomes, dr. Agliberto Xavier, coronel Benjamin de S. Aguiar, coronel Fapimamba, Augusto Cavalcanti pelo general Bento Ribeiro, d. Linda Bock, Luiz Macedo, dr. Humberto Pimentel e familia, coronel Albuquerque Souza, coronel Honorio Aguiar e senhora, dr. João M. de Aragão, capitão Alvaro Lima, Gastão Fonseca e Silva, Archimedes Lima, viuva capitão Lima e Moura e filhos, Justo Mendes de Moraes por si e pela familia do general Mendes de Moraes, Alvaro Corrêa Paes, major Esperidião Rosas, coronel Cordeiro de Farias, general Luiz Cardoso por seu filho Luiz Cardoso, Raul Tuppão por si e pelo dr. Eduardo Lobo, major Raymundo Barbosa, capitão Curado Fleury, coronel José Berilacqua, Hugo Caminha, Arthur B. Caminha, capitão Valerio Falcão, capitão Vessio Brigido, 1º tenente Arruda, dr. Clementino do Monte, dr. Ferreira da Rosa, tenente Castello Branco, major Melchisedeck Lima, Silvio Rangel por si e por Justo S. Rangel, dr. Emilio Gomes, tenente Henrique M. de Campos Hugo Martins, dr. Mario Vianna, Adolpho C. de Mendonça, dr. Luiz Cintra, d. Cora Lamayer, viuva marechal Vasques, Colombo Vasques e senhora, Lincoln Marinho, José Principe, tenente J. Luiz Pereira Filho, general Luiz Barbedo, desembargador Elviro Carrilho e familia, coronel dr. Carlos Nabuco, madame Palemini, major Paulino Paes Barreto e familia, tenente Brazilio C. de Castro, tenente Agostinho Goulart, tenente Raul Dantas e senhora, general Maciel de Miranda, coronel Eduardo Bezerra, capitão Luiz Sombra, tenente Alvaro Niemeyer, commendador Niemeyer, dr. Pinto Peixoto, dr. Carlos Eugenio Filho.

Enviaram pezames por telegramma, as seguintes pessoas:

Marechal Hermes da Fonseca, Edwiges de Queiroz, capitão Feliciano Pinto Pessoa e familia, major Epiphanio Guimarães e familia, major Barbosa e familia, Antonio Lopes Cardoso Junior, dr. Eduardo Lobo e familia, general Marques Porto, dr. Francisco Lobo, dr. Emilio Gomes, general Faro, capitão Cavalcanti, general Olympio da Fonseca, dr. Carlos Eugenio Filho, tenente Luciano Pedreira, coronel Alfredo de Souza, viuva Gama e Souza e filhos, empregados civis da Escola de Estado-Maior, coronel Democrito Ferreira e familia, dr. Possidonio Moreira, capitão Barbosa Lisboa, capitão Wilton Desousarte, Julio Siqueira, familia Domingos ImBrandão, Justo Rangel e senhora, P. Ubaldo Soares, coronel Tallone, dr. Alfredo de Oliveira Lima e senhora, dr. Alexandre José Barbosa Lima e familia, tenente Collares Chaves, tenente Affonso Ferreira, tenente João Leal, tenente Rocha Maria, capitão Pessoa, dr. Mendonça Sodré, major Octavio Coutinho, coronel H. Aguiar e familia, Alfredo Bandeira, senhora e filhos, capitão Othon Braga, Wolfgang e familia, dr. Agliberto Xavier, capitão Vasconcellos, general Moraes Rego, coronel Porto Carreiro, tenente-coronel Curado, marechal Argollo e familia, marechal Ribeiro Guimarães, coronel Ed. Bezerra, general Collatino Góes, dr. Angelo Veiga e familia, Saumini e familia, coronel Innocencio Ferraz, general Muller de Campos, tenente Rego Barros, deputado Barros Lins, general Thaumaturgo e familia, coronel Bevilacqua e coronel Pamplona.

O antiseptico Lysophène leva 50 por cento de SABÃO MOLLE marca MORCEGO; dahi o seu alto poder desinfectante.

JARDIM ZOOLOGICO

Por motivo de fallecimento de um dos membros da familia dos proprietarios do Jardim Zoologico, ficam transferidos, para dia que será opportunamente noticiado, os grandes festivaes de S. João e S. Pedro, que estavam annunciados para hoje e amanhã.

Lavem em casa com o SABÃO MOLLE, marca MORCEGO.

FURTO DE DOCUMENTOS

O sr. Carlos Pfifcer, residente á rua Pedro Americo 59, procurou hontem o 2º delegado auxiliar e queixou-se de que o ajudante de despachante da Alfandega, Fonseca, lhe subtrahira documentos importantes, dentre os quaes as dividas de Leon Sonchy.

Foi aberto inquerito.

IRINEU MACHADO. Os melhores charutos Havanezes.

POLO dura mais tempo, limpa mais rapido, dá muita espuma, baratissimo.

O ministro da Fazenda devolveu ao juiz federal da 2ª vara o precatorio em que o mesmo solicita o pagamento da quantia de 40:019$309, a d. Zulmira Martins Vasques, viuva do marechal Bernardo Vasques, por não constar que sobre o arresto de folhas, do respectivo processo, tenha sido ouvido o dr. procurador seccional.

POLO leva uma libra esterlina: cuidado em lavar.

Numa hospedaria da rua de São Christovão origina-se um conflicto entre velhos inimigos

Dois homens feridos á bala, sendo um gravemente

Na casa de commodos da rua de S. Christovão n. 514, entre outras pessoas, moram o soldado de bateria de metralhadoras Samuel Joaquim Reis, pardo, de 29 annos, solteiro, e o portuguez José Gonçalves, de 29 annos, casado, trabalhador.

Os dois não se viam com bons olhos, e só esperavam um pretexto para experimentarem forças.

Hontem, encontraram-se os desaffectos na hospedaria daquella rua n. 537, ponto de reunião do que ha de peor naquellas paragens.

Como um delles estivesse dirigindo galanteios a uma biraia que ali se encontrava, o outro, por provocação, mostrando-se intimo da marafona, passou a palestrar com ella.

Foi o bastante para que os mais fortes insultos fossem trocados entre os dois homens.

Em pouco estavam elles engalfinhados, vindo assim para o meio da rua, onde o conflicto tomou maior vulto, pelo concurso de mais um personagem que procurava auxiliar o soldado Samuel.

Vendo-se na contingencia de lutar com dois adversarios e temendo ser vencido, José Gonçalves sacou de um revólver, disparando a arma por varias vezes contra os seus contendores.

Dois tiros attingiram os alvos, sendo o soldado Samuel ferido na coxa esquerda, e o outro individuo, de côr branca, apparentando 35 annos, cuja identidade não póde ser feita, alcançado no abdomen.

O guarda civil n. 796, aos estampidos dos tiros, correu para o local, saindo em perseguição de José Gonçalves, que, a correr, procurava fugir, mas tendo tropeçado em uma pedra, caiu, ferindo-se na cabeça.

Afinal, preso, José Gonçalves negou firmemente ser o autor dos tiros, dizendo que fugia para evitar ser ferido.

Chamados os soccorros da Assistencia Municipal, foram os feridos levados para o Posto Central, afim de receberem curativos.

O soldado Samuel Joaquim dos Reis, depois de curado, foi removido para o Hospital Central do Exercito, e o desconhecido, cujo estado é desesperador, conduzido para a Santa Casa.

José Gonçalves voltou á delegacia do 10º districto, onde, depois de autoado, foi mettido no xadrez.

Peçam amostra do SABÃO MOLLE marca MORCEGO em toda parte.

TURF

JOCKEY-CLUB

Dos dois premios de mil libras, offerecidos pelo Jockey-Club de Buenos Aires, ao nosso Jockey-Club, o primeiro dos quaes foi ganho pelo malogrado tordilho Old Man, será disputado amanhã, o segundo, servindo de base á interessante reunião promovida pela veterana do turf fluminense.

A carreira promette uma linda luta entre os favoritos Carovy e Argentino, não sendo ainda impossivel que se envolvam na peleja os potrinhos Demonio e Dictadora, os dois filhos de Fox Flyer, que se impuzeram como craks da actual turma de productos nacionaes de 2 annos.

Outra carreira sensacional deve resultar do encontro de Bigua, Ornatus, Werther e Voltige, em uma distancia em que se dão admiravelmente, maxime nas condições de pesos em que os collocou o projecto de inscripção.

O programma, que, em seus principaes detalhes, o leitor encontrará publicado hoje em outra secção, abre com um pareo de onze potrinhos estrangeiros perdedores e termina por um de animaes nacionaes, contendo ainda mais tres boas carreiras, em que figurarão Corindon, Sir Thopas, Mont d'Or, Helios, Japoneza, Cangussú, Araguaya e Dovingry em uma, Vital Spark, Dionéa, Romilda, Radiator, Magnolia, Calida e Houbigant em outra, e, finalmente, Rusky, Dagon, Sagaz, Princesse Cresson, Lord Lister, Jandyra e Mistella na outra.

Sobram, portanto, elementos garantidores do successo da reunião de amanhã, que deve ser uma das mais brilhantes da actual temporada.

Faremos domingo a indicação dos nossos favoritos.

* * *

DERBY-CLUB

A's 2 1/2 horas da tarde de hoje, serão encerradas na secretaria do Derby-Club, as inscripções para a corrida do dia 5 de julho proximo, da qual fará parte o Grande Premio Extra.

O projecto, hontem affixado na secretaria, está assim confeccionado:

Pareo "Grande Premio Extra" —1.750 metros — Premios: 10:000$ e 2:000$000. — Inscripção já encerrada.

Pareo "Excelsior" — 1.609 metros — Premios: 2:000$ e 400$000 — Animaes de 3 annos que correram em 1913 e que não tenham victoria este anno.

Pareo "17 de Setembro" — 1.750 metros — Premios: 2:000$ e 400$000 —Animaes de qualquer paiz que não tenham ganho este anno no Derby e animaes de 3 annos que não tenham ganho o pareo "Rio de Janeiro", em 1914.

Pareo "2 de Agosto" — 1.609 metros— Premios: 1:800$ e 360$000 — Animaes de qualquer paiz e edade que não tenham victoria este anno.

Pareo "Derby-Club" — 1.750 metros— Premios: 2:000$ e 400$000 — Animaes nacionaes sem victoria este anno.

Pareo "Itamarty" — 1.609 metros — Premios: 1:800$ e 360$000 — Animaes de qualquer paiz que tenham corrido na capital em 1913 e não tenham ganho na capital até a presente data e animaes nacionaes de 3 annos, sem victoria em grandes premios.

Pesos: cavallos, 52 kilos; eguas, menos 2 kilos.

Pareo "Cosmos" — 1.609 metros —Premios: 2:000$ e 400$000 — Animaes de 3 annos, sem victoria no Derby.

Pareo "Dr. Frontin" — 2.400 metros— Premios: 3:000$ e 600$000 — Animaes de qualquer paiz. Handicap, 56 kilos, não obrigatorios.

* * *

DIVERSAS

Ao contrario do que tem sido noticiado, a egua Janina tomará parte no pareo Rio de La Plata, da corrida de amanhã.

— Quando hontem trabalhava, sentiu-se bastante de uma das mãos o cavallo Rataplan.

— Tambem está sentido de um joelho o cavallo Ganay, favorito do pareo Guanabara, da reunião de domingo.

— Continuando a rejeitar a ração, como tem acontecido nestes ultimos dias, é provavel que a egua Araguaya não cumpra a sua inscripção no pareo Prado Fluminense.

— Domingos Ferreira trabalhou hontem em muito boas condições o cavallo Rusky, pensionista do "entraineur" Alcides Ribeiro.

— Só entrará hoje o nosso porto o vapor "Pacific", que traz o potro Principe, adquirido na Inglaterra pelo sr. Joaquim Alves Ribeiro.

— Estiveram hontem no Jockey-Club, os pensionistas dos "entraineur" Santiago Villalba e Manoel Peixoto.

— Werther, Hebréa e Dionéa, trabalharam hontem no Derby-Club.

— A Associação Protectora do Turf, de Porto Alegre fará effectuar no proximo dia 5, uma reunião em homenagem ao Jockey-Club desta capital.

Essa sociedade offerecerá um lindo objecto de arte ao proprietario do animal vencedor do "Grande Premio Jockey-Club Fluminense."

O sabão MOLLE, marca MORCEGO, desinfecta os assoalhos. Unica percentagem de 0.2 já mata os bacillos do cupim.

50$, 60$ e 70$
Lindissimos ternos sob medida de casemira ingleza
CASA NEW YORK
Importação directa-Uruguayana 93-Tel. 584 Norte

THEATROS

PRIMEIRAS

"A DAMA ROXA", NO RECREIO

A empresa do Recreio, em obediencia ao regimen da assignatura, retirou, cremos, temporariamente da scena, — *Emfim..., sós!*, para substituil-a por outra peça. Foi a vez da *Dama Roxa*, especialidade da casa e exhibida com exito o anno findo, em primeira representação e para estréa da companhia Gomes & Grijó, a 16 de junho. Principaes personagens eram Elisa Rubini, perfile *mignon*, de loura cabelleira e olhos azues, e o tenor Genovez chammejante na sua impetuosidade lyrica.

Após um anno e 10 dias chronologicamente computados, a roxa dama personificou-se na sra. Judice da Costa, perfil mais avantajado que o de sua predecessora, olhos negros e cabello *idem*. O apaixonado pintor, que faz retratos de memoria, metteu-se na pelle do sr. Ferrari, não menos ardente que o seu incendido collega.

A opereta de Robert Winterberg ganhou, sem duvida, em cantoria, especialmente no papel da protagonista, a qual, habituada aos surtos da opera canta tudo aquillo, como gigante que está a brincar com um pygmeu. E a musica, valha a verdade, não é lá coisa que espante, ou entre em competição com suas similares na berra, por exemplo, as de Lehar ou Oscar Strauss.

Claro é, pois, que a afamada soprano tivesse o maior quinhão nas palmas da platéa.

O tenor Ferrari é um corajoso camarada da sra. Judice da Costa; de pé, firme, trata de lhe disputar terreno, e muitas vezes consegue o intento. Cel[illegible] que o publico devidamente percebe e aprecia, premiando-lhe o esforço com vibrantes applausos.

Auzenda de Oliveira empresta á Ketty, toda a graça do seu temperamento vivaz; quando a quando, cerra os olhos, para ouvir melhor as labias de lord Middletona, que é bem representado pelo actor Leitão.

O papel de conde Ilano Ulisanaco foi desempenhado por Henrique Alves, com a meticulosidade e distincção que o estimado e elegante artista costuma emprestar ás personagens que se encarrega de viver em scena, e o publico premiou com bastas palmas o seu trabalho, que até certo ponto concorreu para o successo da representação de hontem.

O fabricante de perfumes está bem entregue ao bom humor do actor Corrêa.

A encenação foi muito cuidada, e a empresa teve a boa lembrança de utilizar-se do retrato a oleo da sra. Judice da Costa, collocado na sala de Exposição, reproduzindo, assim, de verdade, a imagem da dama roxa.

ESPECTACULOS DE HOJE

THEATRO MUNICIPAL — A 4ª recita de assignatura da companhia dramatica franceza é com a soberba peça — "Raffles", um dos mais brilhantes trabalhos do laureado actor André Brulé.

* * *

THEATRO APOLLO — Continua em franco successo, dando enchentes successivas á companhia Adelina Abranches, o brilhante "vaudeville" norte-americano — "Meu bebé" — que novamente se repete hoje.

* * *

THEATRO S. PEDRO — Nas duas sessões de hoje, será ainda representado — "O Gabiru" — que não cessa de levar numeroso publico ao S. Pedro.

* * *

THEATRO S. JOSÉ — A companhia que trabalha neste theatro levará hoje á scena a revista de Eustaquio Wanderley, musica de José Ribas — "Tudo no cixo" — que agradou em cheio, nas suas primeiras representações de hontem, assistidas por um numeroso publico, que não cessou de applaudir autores e actores.

* * *

THEATRO CARLOS GOMES — Mais uma peça que promette manter-se no cartaz, nos deu hontem a companhia João Caetano.

Essa peça é o — "Bobo" — original do actor Olympio Nogueira, que lhe compoz poema e musica, ambos merecedores dos applausos que hontem lhes foram prodigalizados e que hoje certamente se repetirão.

* * *

THEATRO RIO BRANCO — Prosegue numa carreira triumphal a excellente e apparatosa revista — "Em tres tempos..." — libreto e musica de Sophonias Dornellas, e cujo successo se pode aquilatar pelas casas cheias que tem dado e pelos ruidosos applausos dispensados aos principaes artistas.

* * *

PALACE-THEATRE — Uma novidade ainda fresca em Hespanha nos dá hoje a companhia hespanhola que trabalha com exito no Palace Theatre. E' a zarzuella "S. Joaquim", em que deve estrear o actor-director Carlos Freixas, completando o espectaculo — "Marcha de Cadiz", pela primeira vez nesta temporada e "Apaga y vamonos", interessante acto comico-ligeiro.

* * *

PELOS CINEMAS

CINEMATOGRAPHO PARISIENSE — E' soberbo e attraente o programma ora em exhibição e que consta do seguinte: A testemunha invisivel, impotente drama em 4 actos; O divertimento do sr. Eurebio, espirituoso vaudeville em 2 longas partes; A festa dos alumnos do Gymnasio Anglo-Brasileiro. Esta ultima fita só é exhibida na *matinée*.

* * *

CINEMA PATHÉ — Ainda hoje se exhibe o grandioso e estupendo film reproduzindo episodios da vida de Rocambole, segundo o romance de Ponson du Terrail.

* * *

CINEMA ODEON — Será hoje apresentado o mesmo assombroso programma do Pathé.

* * *

CINEMA THEATRO PHENIX — Um espectaculo delicioso constitue o escolhido e brilhante programma de hoje, que é o que se segue: Recco e Camogli, bellissimo film do natural; Dedicação de um filho, esplendido drama moderno em 2 actos; Por sua filha, empolgante drama da vida real, em 3 partes. As sessões cinematographicas são intercaladas com as exhibições dos artistas Brow and Kennely, cantores e dansarinos, vencedores do concurso de tango argentino em Buenos Aires, e Os Cereyos, applaudidos duettistas italianos.

* * *

CINEMA AVENIDA — E' verdadeiramente maravilhoso o programma que hoje apresenta o Avenida. Eil-o: O rei fantasma, emocionante e espectaculosa peça em 4 actos, pelo actor italiano Ettore Berti; Um caixeiro dos diabos, pelo minusculo artista Mindo.

* * *

ECLAIR-PALACE — As sessões de hoje constam da projecção da assombrosa fita policial Protéa, em 5 sensacionaes actos, havendo ainda, na *matinée*, como extra, a soberba *charge* Casimiro e sua mulher.

* * *

CINEMA PARIS — Neste cinema se reproduz o arrebatador programma do Eclair-Palace.

* * *

CINEMA IRIS — Além da majestosa fita que por si só vale por um estupendo espectaculo, será ainda apresentado o portentoso drama da vida real — Para salvar a filha, em 3 extensos actos.

* * *

CINEMA IDEAL — Rocambole, em 5 empolgantes actos, e O rei fantasma, extraordinario drama de aventuras, em côres naturaes, formam o excepcional programma de hoje.

* * *

CIRCO DE BENJAMIN E OLIMECHAS — Neste circo, levantado á rua Manoel Victorino, realiza-se hoje variada e attraente funcção, que terminará com a farça de estylo sertanejo— "O filho do assassino", producção de Benjamin de Oliveira.

* * *

CIRCO SPINELLI — Com um programma cheio de novidades, annuncia para hoje um magnifico espectaculo a *troupe* dirigida pelo artista Affonso Spinelli.

A segunda parte da funcção será preenchida com a pantomima-farça — "A boneca".

Não ha sabão que limpe tão efficaz, absoluto e economico, como o SABÃO MOLLE, marca MORCEGO.

O CONFLICTO-YANKEE-MEXICANO e a mediação do A. B. C.

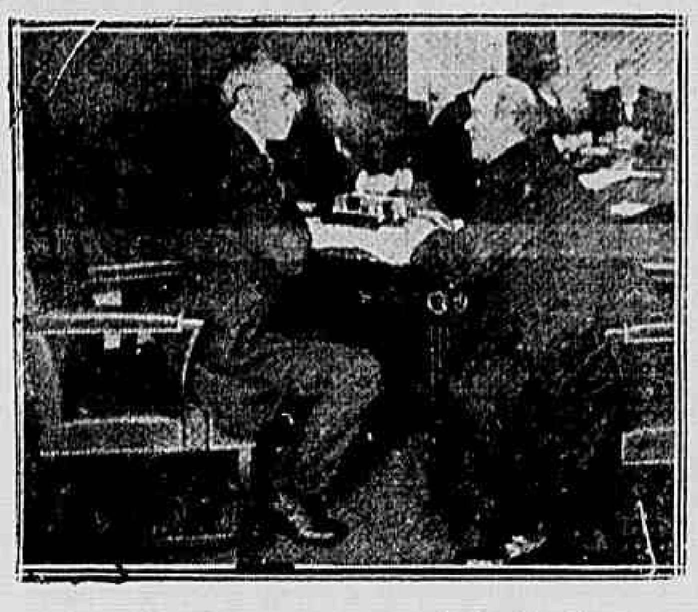

O presidente Wilson e o secretario do Estado, Bryan, conferenciam

A diplomacia sul-americana triumphante em Niagara Falls

Não está ainda concluida, é certo, a missão nobilissima de que se incumbiram os representantes do A. B. C. reunidos na Conferencia de Niagara-Falls, mas o trabalho já realizado é de tal importancia e dá ás nações organizadoras da Conferencia tal prestigio, que não póde deixar de ser desde já assignalado.

Sem duvida que, quando foram dados os primeiros passos no sentido de se impedir, por uma intervenção amistosa, o progresso de uma guerra mais do que desastrada entre os Estados Unidos e o Mexico, ninguem pensou que fosse possivel aos representantes do A. B. C. irem mais longe do que ao restabelecimento da paz entre aquellas potencias. Podemos mesmo dizer que não faltou quem duvidasse até desse exito limitado, partindo do ponto de vista de que tendo sido a guerra civil mexicana a causa directa da guerra entre os dois paizes, a Conferencia de Niagara-Falls sentir-se-ia impedida de exercer acção efficaz precisamente porque não lhe seria facil compellir os mexicanos á suspensão das hostilidades entre elles proprios.

O armisticio proposto ao general Carranza foi repellido pelos revolucionarios, como aliás era de prever. Todavia, os delegados da Argentina, do Brasil e do Chile conseguiram, depois da paz provisoria entre norte-americanos e mexicanos, chegar aos seguintes resultados, já annunciados em telegrammas: regularizar a situação do Mexico, preparando o immediato reconhecimento, pelas tres potencias organizadoras da Conferencia e do novo governo que substituirá o de Huerta e que representará a pacificação mexicana; dispôr as bases para as liquidações com os estrangeiros dos prejuizos materiaes, resultantes da revolução, entregando-se todavia ao Mexico o pleno direito de resolver as suas questões intestinas.

A revolução mexicana deve estar em via de conclusão, pois os revolucionarios caminham, de victoria em victoria, sobre a capital, e Huerta terá que render-se afinal á situação que a má sorte das armas lhe creou, devendo ao A. B. C. o ter-se podido evitar que outras e maiores desgraças caissem sobre a sua patria.

E' caso, pois, para felicitações, não especialmente ao Brasil, mas egualmente feitas ás tres potencias que depois das affirmações feitas em Haya pelo maior cerebro brasileiro demonstram praticamente que a paz universal depende apenas da boa vontade, de acção energica e serena, bem como da alta intuição dos deveres humanitarios que possuam as nações mais adeantadas na civilização.

Particularmente devemos, porém, dirigir cumprimentos que são devidos á nossa chancellaria, pelo exito alcançado em Niagara-Falls, e o fazemos seguros de que todo o povo nos acompanha nessa saudação, pois elle sabe que o resultado da Conferencia engrandecerá o Brasil no conceito do velho mundo.

* * *

Sómente no dia 23, ás 11 horas da noite, puderam os mediadores do A. B. C. protocolizar os pontos puramente internacionaes da questão mexicana, deixando aos mexicanos, quando cheguem os representantes dos rebeldes, a discussão e o accordo sobre os assumptos de ordem interna, taes como a organização do governo provisorio e seu programma politico, a amnistia, a convocação das eleições, a decretação de reformas liberaes progressivas e outras medidas que convenham tomar no livre exercicio de sua soberania nacional.

Por declaração incorporada ao protocollo da sessão desse dia, o embaixador brasileiro e os ministros do Chile e da Argentina affirmam que a mediação não pretende intervir, decidir, nem legislar sobre assumptos de economia nacional do Mexico, e sim apenas estudal-os nas suas relações com a questão internacional provocada por difficuldades internas.

Ambas as delegações applaudiram as declarações.

O protocollo assignado diz que o governo provisorio será objecto de accordo entre os representantes das partes contendentes mexicanas e que os Estados Unidos e os paizes mediadores reconhecerão immediatamente esse governo.

Accrescenta que os Estados Unidos não reclamarão indemnização de guerra, nem satisfação internacional. Haverá, além disso, amnistia para os estrangeiros compromettidos na revolução, e commissões internacionaes decidirão as reclamações por prejuizos soffridos por estrangeiros durante a guerra civil.

Medidas analogas serão tomadas pelo governo provisorio para proteger os interesses dos nacionaes egualmente affectados pela guerra.

Este protocollo depende do accordo entre mexicanos e seus pontos poderão ser objecto de nova discussão, si as partes contendentes não puderem avir-se.

Nessa mesma reunião os mediadores adoptaram um projecto que regula, por fórma satisfactoria, todas as questões internacionaes, deixando sómente os dois partidos politicos mexicanos em face um do outro, para resolverem entre si as pendencias internacionaes, como, por exemplo, a escolha dos nomes que hão de constituir o novo governo provisorio.

Os delegados huertistas e carranzistas resolverão essas questões nesta cidade, sob a influencia moral e intervenção amistosa do A. B. C.

Os Estados Unidos não pedirão nenhuma indemnização nem satisfação aos insultos á bandeira. As reclamações de cidadãos estrangeiros, com respeito a compensações por perdas e damnos, serão reguladas por commissões internacionaes em que se farão representar os paizes interessados, e, logo que se constitua o novo governo, deverá ser concedida uma ampla amnistia a todos os estrangeiros.

Tanto os Estados Unidos como o A. B. C. compromettem-se, desde já, a reconhecer immediatamente o governo que venha a organizar-se em harmonia com o protocollo.

Os medidores, entrevistados sobre os resultados dos trabalhos, mostram-se extremamente satisfeitos e affirmam a mais absoluta confiança no successo da conferencia, dentro de breves dias.

Buenos Aires, 26. — A imprensa, em geral, referindo-se á assignatura do protocollo da paz entre os Estados Unidos e o Mexico, mostra-se satisfeita com os resultados obtidos até agora, graças á mediação do A B C, apezar de não considerar ainda finda a tarefa dos mediadores, que só poderá ser dada como tal quando esteja definitivamente restabelecida a ordem do Mexico.

Buenos Aires, 26. — O Comité pró-Mexico recebeu festivamente a delegação do Centro Latino-Americano, de Montevidéo, que veiu a esta capital felicitar aquelle "comité" pelo exito dos seus esforços a favor da pacificação do Mexico.

A sensacional prova de amanhã

O apresto das équipes, carioca e paulista, para a disputa da Taça Rio-S. Paulo

COMO VEM CONSTITUIDA A REPRESENTAÇÃO PAULISTA

Chegam hoje, ás 8 1|4 horas da manhã, os jogadores paulistas que disputarão amanhã a taça Rio-S. Paulo, embarcados num carro especial ligado ao nocturno de luxo.

Ao desembarque da delegação de S. Paulo comparecerão innumeras commissões dos centros sportivos do Rio de Janeiro, promettendo revestir-se essa grande recepção de um brilho até hoje nunca visto em recepções sportivas. Os paulistas serão hospedados no Grande Hotel.

Depois do ultimo treno realizado no visinho Estado entre os que são candidatos á composição da "équipe" paulista que, como já dissemos, só será definitivamente organizada hoje, devido a motivos secretos e ponderosos, pelos quaes a Associação Paulista de Sports Athleticos deseja que só seja conhecido o "team" no Rio, deliberou esta instituição assim organizar a importante missão sportiva:

"Goal-keeper" — Rachon; "full-backs", Orlando, O'May e Osny; "half-backs", Rubens, Campos Mello, Gallo, O. Egydio, Lagreca e Lincoln; "forwards", Xavier, Fridenreich, Decio, Mac Lean, Hopkins, Juvenal Tenga, O. Bicudo e Demosthenes.

Hugo, o grande "keeper" paulista, devido a causas particulares não virá a esta cidade.

Como representantes da A. P. de S. A., virão os srs. dr. Mario Cardim e Raul Guimarães.

Representando a imprensa tomarão parte na missão sportiva os srs. Mariano Costa, do *Estado de São Paulo*, Mucio Passos, do *Correio Paulistano*, e Mosayr de Toledo Piza, desta folha.

Segundo um "palpite" dos nossos companheiros do *Commercio de S. Paulo*, o "team" que amanhã enfrentará os cariocas será composto:

Rachon
Orlando — O'May
Gallo — Rubens — Octavio — Egydio
Fridenreich — O. Bicudo — Decio — Mac Lean — Hopkins

* * *

Sobre o ensaio final dos footballers paulistas, realizado no Velodromo, na quarta-feira ultima, assim se exprime o *Commercio de S. Paulo*:

No Velodromo, perante uma numerosa assistencia, foi jogada hontem uma importantissima prova de football, em que se empenharam os "scratches" provisorios organizados pela Associação Paulista de Sports Athleticos, para a escolha dos jogadores, que, como melhores elementos, deverão representar São Paulo na disputa da taça *Correio da Manhã*, a verificar-se no Rio de Janeiro, no dia 28 do corrente.

Os "scratches" provisorios, constituidos por elementos de todos os clubs filiados á Associação, deveriam apresentar-se em campo assim compostos:

BRANCO
Hugo
(C. A. P.)
Orlando — O'May
(A. A. M. C.) (E. W. F. C.)
Octavio — Egydio — Rubens — Gallo
(A. A. P.) (C. A. P.) (C. A. P.)
Xavier — Fridenreich — Decio
(C. A. Y. p.) (C. A. Y. p.) (A. A. M. C.)
Mac Lean — Hopkins
(S. W. F. C.) (S. W. F. C.)
Gaeta — Renato — O. Bicudo — Irineu
Demosthenes
Campos Mello — Lincoln — Lagreca
Osny — Carlito
Rachon
AZUL E BRANCO

O "team" "Azul e Branco" compareceu todo, jogando completo. Com o "team" "Branco", porém, não aconteceu o mesmo: não compareceram Xavier e Mac Lean, que foram substituidos, respectivamente, por Formiga e Dante.

O jogo começou pouco depois de quatro horas da tarde, dirigido pelo distincto sportsman dr. Mario Cardim, empolgando, desde logo, a assistencia pelos lances brilhantissimos, de parte a parte.

Os dois "teams" trabalhavam com valor, ora atacando ora defendendo-se galhardamente. Não seria possivel, ao mais arguto observador prever a qual delles caberia a victoria tal as condições de equilibrio em que se encontravam. Decorrido, porém, algum tempo, o "team" azul e branco, principiou a levar uma certa desvantagem. Rachon, o seu "goal-keeper", e os "backs", Osny e Carlito, começaram a ter muito mais a fazer do que todos pensavam. Rachon, principalmente, teve immenso trabalho, porque a linha adversaria não cessava de alvejar a posição por elle defendida. Os esforços, porém, do "keeper" do Palmeiras que se tornou ultimamente um dos melhores, sendo o melhor de S. Paulo, foram, a certa altura, vencidos. Decio, com uma calma admiravel e extraordinaria precisão, arroja a bola á rêde, marcando o primeiro ponto para o seu "team".

Depois deste feito, que foi coroado com vibrantes palmas, houve muitas peripecias que fizeram vibrar a assistencia. E não demorou muito que um novo "goal" fosse conquistado pelo "team" branco, "goal" este devido a Rubens, o formidavel "center-half" do Paulistano.

A seguir, tomou o "team" azul e branco a offensiva. Octavio Bicudo, que vae a pouco e pouco readquirindo o vigor que dantes o tornára notavel como "foot-baller", conduz brilhantemente a sua linha, que desenvolve então um bellissimo jogo. Agora quem fraqueja é a equipe branca: por duas vezes é o "goal" de Hugo varado, devendo o "team" azul e branco, ambos os pontos á pericia do seu "center-forward".

Os contendores haviam-se, assim, collocado em egualdade de condições. Estavam com 2 "goals" a 2.

Os esforços de parte a parte augmentaram, agora, desejando cada qual vencer a resistencia do adversario. Conseguiu o seu desideratum o "team" branco: Decio, no fim do primeiro tempo, marca o terceiro ponto para a sua "eleven".

O segundo "half-time" foi ainda mais movimentado do que o primeiro. O jogo, ora no campo de um, ora no campo de outro contendor, offerecia um esplendido espectaculo sportivo. Os espectadores experimentavam as mais fortes emoções.

No fim do "match", a bola manteve-se mais nas posições defendidas pelo "team" azul e branco. Rachon, nesta phase do jogo, deixou passar uma bola, "shootada" por Fridenreich, que marcou o unico "goal" do segundo tempo. Mas, em compensação, como o ataque ao seu posto recrudescesse, teve ensejo de demonstrar as suas bellas qualidades de "goal-keeper". O seu "goal" foi verdadeiramente bombardeado e elle fez verdadeiros prodigios. O "match" terminou pouco depois com a victoria do "team" branco por 4 "goals" a 2.

* * *

O programma preparado pela Liga Metropolitana para a estadia dos seus convidados no Rio, é o seguinte:

Sabbado, 27 — Chegada da delegação paulista que será recebida na "gare" da E. F. Central, pela directoria e pelos membros do conselho e das commissões da L. M. S. A., bem como pelas representações de todos os clubs filiados e demais gremios sportivos do Rio.

O desembarque será dirigido pela directoria da L. M. S. A. e por uma commissão de cinco membros, que trarão á lapella o distinctivo official.

II — Passeio pela cidade e rumo ao hotel.

Numerosa fila de automoveis, com a flammula da L. M. S. A. [illegible] tomar parte [illegible] carro um membro da commissão, da directoria ou do conselho da Liga e desfilará em rapido passeio pela cidade, seguindo depois para o Hotel Metropole ou o dos Estrangeiros.

III — Almoço, em que serão permutados dois unicos brindes officiaes de boas vindas.

IV — Recepção no salão nobre do hotel, para apresentação á delegação da Associação Paulista de Sports Athleticos e ás autoridades paulistas, das directorias e membros dos clubs sportivos do Rio.

V — Passeio de automovel aos campos de sport.

Em hora determinada, os membros da delegação paulista, partirão do hotel para ligeira visita aos campos de sports installados no perimetro urbano.

VI — Jantar.

VII — Reunião especial da L. M. S. A. ás 8 horas, para recepção official da delegação da A. P. S. A.: apresentação de credenciaes dos directores da instituição paulista; apresentação official no conselho: troca de discursos officiaes.

Domingo, 28 — Depois do almoço, passeio pela cidade e desfile para o campo da rua Guanabara, onde se ferirá o sensacional "match" official entre os "scratchs" do Rio e de S. Paulo.

I — Grande banquete offerecido á delegação e em homenagem ao "comité" Olympico Nacional para que serão convidadas as altas autoridades federaes e municipaes, os diplomatas sul-americanos e os presidentes das principaes collectividades, gremios e instituições sportivas do Rio.

Segunda-feira, 29 — I — Visita á Escola Brasileira de Aviação e ao Aero Club, na Fazenda dos Affonsos.

II — Almoço.

III — Excursão á estação balnearia no Sacco de S. Francisco, em Nictheroy.

IV — Visita aos principaes gremios sportivos de Nictheroy.

V — Jantar.

VI — Embarque de regresso na E. F. Central do Brasil.

Repercutiu, como esperavamos, pelas rodas sportivas da capital, de modo sensacional, a instituição da "Taça Fiat", feita pelo representante da afamada fabrica de automoveis de Torino.

E' mais uma prova do grande interesse que tem causado a disputa da Taça Rio-S. Paulo.

A Taça Fiat, que na segunda-feira, será exposta nas vitrines da Casa Mappin Webb, é valiosa e digna do torneio a que premia. Caberá ella ao estado que durante os annos de 1914, 1915 e 1916 obtiver maior numero de victorias.

* * *

O ENSAIO DE HONTEM

Como aconteceu no ultimo treno de São Paulo, o jogo de ensaio final promovido hontem pela Liga, foi de caridade. Foi beneficiado o Dispensario de S. José, do Engenho Novo; obra altruistica da iniciativa de um grupo de senhoras da nossa alta sociedade.

O "scratch" carioca compareceu quasi que completo, só tendo faltado Benjamin Sodré, por motivo justo.

Os "teams" entraram em campo constituidos deste modo:

Scratch
Apio
Macfarlane — Nery
Rolando — Laís — Gallo
Oswaldo — Sidney — Welfare — C. Alberto — Brewerton
Contra — scratch
Robinson
Pindaro — Vidal
Parra — Pernambuco — Neville
Carrick — Bartho — Ojeda — Couto — Ernani

O campo conseguiu boa concorrencia.

O jogo desenvolvido pelo "scratch" foi bom, tendo, desta vez, a defesa — excepção feita de Macfarlane — justificando a preferencia que lhe foi dada.

No treno de quarta-feira, as honras da tarde couberam ao ataque, hontem, á defesa.

Muito embora o "scratch" fosse derrotado pelo seu adversario, para o que cooperou grandemente a ajuda de Robinson, demonstrou elle ser optimamente constituido com o leve senão no par de "backs".

Entretanto, hontem mesmo, após o jogo, a commissão de foot-ball da Liga reuniu-se, com o concurso do sr. Q. Taylor, e sob a presidencia do dr. Alvaro Zamith, deliberou substituir Macfarlane por Pindaro. Foi uma substituição feliz.

Os "goals" marcados pelo contra-scratch o foram por Bartholomeu, no primeiro meio-tempo, de excellente passe de Couto e por Neville, no segundo, após um corner. O ponto do "scratch" foi adquirido por C. Alberto, que hontem jogou bem, com vigoroso "shoot", no primeiro meio-tempo.

—A directoria pede-nos para prevenir aos socios de que, si quizerem, poderão entrar pelo portão da rua do Roso, que dá para os "courts" de "tennis". O ingresso será, em qualquer porta absolutamente pessoal e mediante apresentação do recibo do ultimo mez.

COMMISSÕES ESCOLHIDAS

As commissões destacadas pela directoria da Liga Metropolitana para assistir aos paulistas foram constituidas da fórma seguinte:

Sabbado:

Commissão de recepção na gare da E. F. Central:

Directoria: dr. Alvaro Zamith, Almeida Brito, Couto Souza e Levy Leite; membros: dr. Antunes de Figueiredo, Mario Pernambuco, Andréa Procter, Arlindo Bastos, Mario Pollo, Oswaldo Gomes, Alberto Borgerth, Bento Dias Pereira, João Teixeira de Carvalho, Oldemar Murtinho, José Lopes de Castro Junior.

Commissão do dia:

Directores da L. M. S. A., Mario Pollo, Bento Dias Pereira, Alberto Borgerth, João Teixeira de Carvalho, Oswaldo Gomes e Oldemar Murtinho.

Domingo:

Commissão do dia:

Directores da L. M. S. A., Mario Pernambuco, João T. de Carvalho, Orlando Sampaio Mattos e Paulo Martins.

Recepção no campo:

Couto Souza, Levy Leite, dr. Alair Antunes, Mario Pernambuco e Agenor Homem de Carvalho.

Recepção na tribuna de honra:

Dr. Alvaro Zamith, presidente da L. M. S. A., e dr. José Lopes de Castro Junior, membro do conselho.

Segunda:

Directoria, Mario Pollo, Arlindo Bastos, Alair Antunes, Alberto Borgerth, Bento Dias Pereira, Achilles Pederneiras e Carlos Lebre.

O Centro dos Chronistas Sportivos far-se-á representar no desembarque dos paulistas pelos srs. Raul de Carvalho, Mauricio Belmar, Cardoso de Almeida e Netto Machado.

AS VICTORIAS FRANCEZAS NA AVIAÇÃO

Vienna, 26 — Os aviadores francezes Chevillard e Poulet levantaram os primeiros premios no Concurso Internacional de Partidas, seguindo-se-lhes os aviadores Chanteloup e Gilbert.

Este ultimo ganhou o primeiro premio de velocidade na subida.

O ministro da Fazenda determinou ao delegado fiscal em Matto Grosso providencias no sentido de serem expedidas instrucções á Mesa de Rendas de Porto Murtinho, afim de que os vapores do Lloyd Brasileiro fiquem isentos dos respectivos impostos.

As grandes provas francezas

Quem ganhará este anno o "Grand Prix"?

La Farina e Sardanapale são os dois principaes favoritos

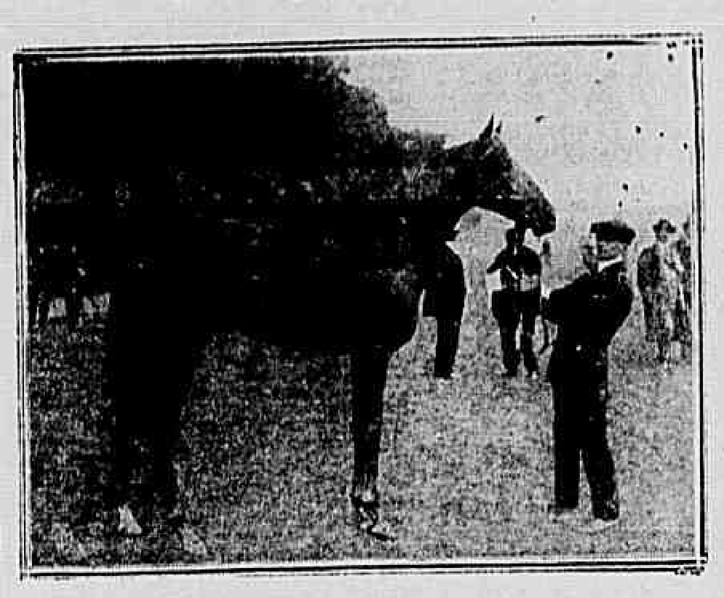

La Farina, do barão Ed. de Rothschild

O "Grand Prix de Paris", que domingo vae ser disputado em Longchamp, na distancia de 3.000 metros e 300.000 francos de premio, é a mais importante e a mais famosa de todas as grandes provas classicas do turf francez.

Reservada á turma dos tres annos, permittiram os seus organizadores que nella sejam alistados os animaes inglezes, circumstancia essa que muito mais interessante a tornou, fazendo, por outro lado, com que ella se assemelhe, em tudo e por tudo, ao não menos celebre "Derby de Epson".

Salienta-se que o "Derby" foi levantado este anno por um representante da élevage franceza, Durbar II, e facil será calcular o incontido desejo de victoria com que os turfmen inglezes farão os seus pensionistas atravessar a Mancha, para disputar o "Grand Prix".

Dos principaes concorrentes francezes não ha, por assim dizer, um só que se destaque francamente. O proprio Sardanapale, que parecia o melhor de todos acaba de perder para La Farina os "Prix Lupin" e "Daru", em circumstancias que, por certo, nada abonam as suas qualidades.

Pois são como esse filho de Prestige os demais representantes da actual turma dos tres annos. Todos elles se equivalem, porque todos elles têm perdido e têm ganho dos mesmos adversarios: ganham hoje sem que se espere e perdem amanhã, de maneira tambem imprevista, evidenciando apenas a pasmosa irregularidade de suas performances.

No principio da presente temporada, não se falava sinão em tres nomes: Sardanapale, Durbar II e Le Grand Pressigny. Posteriormente, novos elementos a esses se reuniram, razão porque se modificaram os prognosticos de quasi todos os sportmen.

Cada semana que passava mudava o aspecto dos encontros futuros. Deu-se primeiro a rehabilitação de Diderot e depois a de Dorrit, este ganhando muito firme o "Prix Flying Fox", e aquelle o "Prix Greffulhe", sobre Oracle, Le Corsaire e mais 11 competidores.

Essas surpresas não eram, porém, bastantes. Outras tinham que succeder e a menor dellas claro é que não foi ainda a victoria de Listman, na "Poule d'Essai des Poulains", batendo estrondosamente, entre outros, La Farina, Slonghi, Diderot, Durbar II, Le Corsaire e Le Grand Pressigny.

A série tinha que proseguir e proseguiu. Poucos dias depois, Durbar II arrancava aos inglezes o "Derby de Epson" e La Farina, sobrepujando por quatro corpos Sardanapale, no "Prix Daru", trazia uma nova complicação ao já complicado estudo dos principaes candidatos ao "Grand Prix".

Tal foi a razão por que o valor de latesta, vencedor do "Prix Daru" e do "Prix Lupin";

Frizzle, por Binion e Frizette, vencedor do "Prix Citronelle".

Afóra esses, devem ser citados outros concorrentes, como sejam Oracle, Le Grand Pressigny, Dorrit, Oreste II, Le Corsaire, Orsonville, Slonghi, Golden Sirup e as potrancas Alerte VI, Diavolezza, Roselys, Mousse de Mer, Porte Close, Ardée e Maestria, não falando nos representantes inglezes, cujos nomes não podemos assegurar com precisão, mas entre os quaes devem figurar Kennymore, o heróe dos "Dois Mil Guinéus"; e Hapsburg, runer-up de Durbar II, no "Derby de Epson".

* * *

Não vem fóra de proposito, parece-nos, recordar aqui os animaes que levantaram algumas das principaes provas disputadas antes do "Grand Prix" e como este reservadas aos animaes de tres annos.

Assim é que o "Prix Jockey-Club" deu nada menos de nove ganhadores do "Grand Prix": Boiard, em 1873; Salvator, em 1875; Frontin, em 1883; Little Duck, em 1884; Stuart, em 1888; Ragotsky, em 1893; Perth, em 1899; Ajax, em 1904, e Finasseur, em 1905.

A ser verificado este anno o mesmo facto, o vencedor será, portanto, Sardanapale.

Por sua vez, o "Prix Lupin" deu seis vencedores do "Grand Prix": Sornette em 1870; Tenebreuse, em 1887; Stuart, em 1888; Kizie Kourgan, em 1902; Ajax, em 1904 e Sans Souci II, em 1907. O vencedor este anno, nesse caso, deverá ser La Farina.

Passando em revista as demais provas classicas, reservadas ainda á turma dos tres annos, constatamos os seguintes dados:

Vencedores da "Poule d'Essai des Poulains" e do "Grand Prix": Arreau, em 1896; Perth, em 1899; Cheri, em 1901 e Verdun, em 1909.

Vencedores do "Prix de Diane" e do "Grand Prix": Sornette, em 1870; Nubienne, em 1879; Semendria em 1900 e Kizie Kourgan, em 1902;

Vencedores do "Prix la Rochette" e do "Grand Prix": Houli, em 1912 e Bruleur, em 1913;

Vencedores do "Prix Greffulhe" e do "Grand Prix": Le Roi Soleil, em 1898 e Nuage, em 1910;

Vencedores do "Prix Noailles" e do "Grand Prix": Quo Vadis, em 1903 e Ajax, em 1904;

Vencedores do "Prix Hocquart" e do "Grand Prix": Le Roi Soleil, em 1898 e Perth, em 1899;

Vencedor do "Prix Delatre" e do "Grand Prix": Houli, em 1912;

Vencedor do "Prix Lagrange" e do "Grand Prix: Clamart, em 1891.

Os casos mais recentes são, pois, os de Houli e Bruleur, que, em 1912 e 1913, respectivamente, ganharam o "Prix la Rochette" e o "Grand Prix". Nessas condições, o victorioso deste anno deverá ser Fergusson, animal de absoluta segunda ordem, e que só por verdadeiro acaso podia ter feito sua a victoria do "Prix la Rochette".

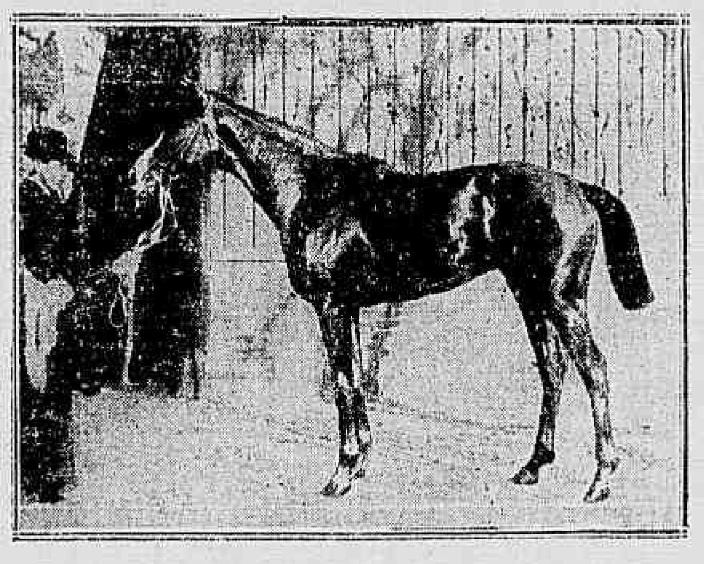

Sardanapale, do barão Mauricio de Rothschild

Sardanapale, longamente commentado e por fim admittido, voltou de um dia para outro á baila! A sua derrota foi para toda a gente uma grande decepção, não por ter sido batido por La Farina, mas sim por não se ter defendido do seu ataque num só instante.

Desculpando essa carreira do filho de Prestige, os seus partidarios invocaram desde logo mil e uma razões, entre as quaes tomou vulto a de que as suas condições nesse dia não eram perfeitas, ou fosse por falta de trabalho, ou fosse por uma indisposição passageira.

Dahi appellarem para um novo encontro dos dois racers, encontro esse que se verificou no "Prix Lupin", e do qual resultou um novo successo de La Farina, sobre o seu terrivel adversario.

Outra explicação surgiu então, no sentido de provar que tambem dessa vez não estava Sardanapale no apogeu das suas fórmas, sendo, ao contrario, apresentado a correr, além de triste, atacado de forte tosse.

E', talvez, uma hypothese, que não está muito de accordo com os factos anteriores. O melhor titulo de Sardanapale é ter batido Durbar II, e o que Durbar II fez de melhor foi ter batido Le Grand Pressigny. Ora, Le Grand Pressigny succumbiu por completo na "Poule d'Essai" e Durbar II terminou em quinto, [illegible] ou tres corpos de La Farina.

A conclusão a tirar é que Sardanapale não é nenhuma especialidade, do mesmo modo que Durbar II. Mas será La Farina melhor do que elles?

E' uma pergunta que só depois de disputado o "Grand Prix" poderá ser respondida com segurança, uma vez que no "Prix Jockey-Club", ganho brilhantemente por Sardanapale, não tomou parte La Farina.

Desta ou daquella fórma, o que é certo é que este segue exactamente a carreira de seu pae, Sans Souci II, que tambem não estava inscripto no "Prix Jockey-Club" e que disputou e ganhou justamente o "Prix Daru", o "Prix Lupin" e o "Grand Prix".

Taes são os principaes concorrentes á grande prova franceza e cujas performances este anno, para seguro conhecimento do leitor, reproduzimos em seguida:

Mon Fétiot, por Mon General e Revanche, vencedor do "Prix Juigné";

Sardanapale, por Prestige e Gemma, vencedor do "Prix Hocquart", do "Prix Lagrange" e do "Prix Jockey-Club".

Durbar II, por Rabelais e Armenia, vencedor do "Prix Noailles", do "Derby de Epson" e do "Prix Delatre";

Diderot, por Maintenon e Dido, vencedor do "Prix Greffulhe";

Listman, por Gorgos e Laura, vencedor da "Poule d'Essai des Poulains";

Fergusson, por Libaras e Fortin, vencedor do "Prix la Rochette";

La Farina, por Sans Souci II e Ma-

A nosso ver, La Farina e Sardanapale são nessa ordem os mais provaveis vencedores de domingo. Longe estamos, entretanto, com essa affirmativa, de garantir o successo de qualquer delles. Os seus triumphos têm sido obtidos até 2.400 metros, no maximo, e o "Grand Prix", como acima dissemos, será corrido em 3.000 metros, distancia essa que muito deve convir a Le Grand Pressigny, Le Corsaire e ao proprio Durbar II.

Ha, por outro lado, os concorrentes inglezes, que, nem por terem sido batidos por Durbar II no "Derby de Epson", devem ser desprezados. Do mesmo modo que o filho de Rabelais decaiu sensivelmente, depois que levantou a "Blue Riband", possivel é que os seus adversarios de então tenham melhorado.

Kennymore e Hapsburg, para não irmos muito longe, são dois animaes de grande valor e que, apresentados em boas condições de entrainement, podem e devem dar trabalho tanto a La Farina como a Sardanapale.

Os dois ultimos, como facilmente concluirá o leitor pelas nossas observações, são, ainda assim, os nossos indicados.

A HISTORIA DE UM COLLAR DE 2:000$000

O sr. Francisco Antonio dos Santos, socio da casa Luiz de Rezende & C., procurou hontem o 2º delegado auxiliar e queixou-se de que o ourives Julio Tancredo, estabelecido á rua do Hospicio n. 80, lhe levara um collar de perolas de dois contos de réis, sob pretexto de vendel-o a um freguez, e empenhara-o na casa Rocha & Farulla, por 600$000.

A policia abriu inquerito, em que depuzeram os empregados da casa Rezende, Bernardo Souto e José Luiz Novaes, e apprehendeu o collar, que foi entregue aos legitimos donos.

Gotas Virtuosas Dr. Ernesto Souza
Curam: hemorrhoides, males do utero, ovarios, urinas e as proprias Cystites.

O ministro da Fazenda deu provimento aos recursos interpostos pelas firmas paraenses Corty Coelho & C. e Botelho, Muralho & C., sobre sal impuro, grosso, que importaram na Alfandega de Belem.

1:000$000 a quem provar que as Casemiras da CASA LONDON não são recebidas directamente da Inglaterra
Ternos sob medida
40$, 50$ e 60$
Aviamentos de 1ª qualidade
Uruguayana, 136 — Telephone n. 5208 — Norte.

MUSICA

Guiomar Novaes

Damos aos leitores uma grata noticia: a eminente pianista Guiomar Novaes, attendendo a uma grande quantidade de pedidos, dará em breves dias, mais um concerto, no Municipal.

RECLAMAÇÃO JUSTA

Pedem-nos os moradores da rua Guimarães Caipora, em Copacabana, chamemos a attenção da Superintendencia da Limpeza Publica, para a grande quantidade de lixo existente na parte daquella rua, que ainda não foi calçada.

CREAÇÃO DE UMA NOVA GUARDA NOCTURNA

Os moradores da vasta zona do 25º districto, dirigiram-se ao chefe de policia, solicitando a creação de uma guarda nocturna ali. O chefe de policia attendeu ao pedido e hontem lavrou o acto, creando a guarda solicitada.

UM CASO A APURAR

Um homem cáe na rua e vem a fallecer no Posto Central de Assistencia

Populares que transitavam, hontem pela madrugada, pela rua Primeiro de Março, encontraram caido junto ao meio fio da calçada um homem, trajando roupa de casemira escura, a gemer angustiosamente.

A Assistencia Municipal foi chamada, levou-o para o Posto, onde, pouco depois falleceu.

A policia, avisada do caso, compareceu ao local, examinou as vestes do morto e nellas encontrou uma carta com o subscripto — "Ruben Motta".

O cadaver foi removido para o Necroterio da Policia.

OS AUTOMOVEIS E AS SUAS VICTIMAS

O automovel n. 1.674, dirigido pelo "chauffeur" Themistocles de Moura, atropelou hontem, á rua de Santo Christo, o trabalhador Manoel de Freitas, de 41 annos, residente á rua de S. Pedro n. 240, ferindo-o gravemente em diversas partes do corpo.

Manoel de Freitas recebeu curativos na Assistencia e foi removido para a Santa Casa.

O "chauffeur" foi preso em flagrante e autoado no 8º districto.

UM NEGOCIANTE E' ASSALTADO EM PLENA RUA

O negociante Joaquim José Ferreira, estabelecido á rua Frei Caneca n. 368, foi hontem, pela madrugada, na rua Visconde de Sapucahy, assaltado por ladrões armados, que lhe roubaram os seguintes objectos: uma medalha cravejada de brilhantes, relogio e corrente de ouro, um revólver de cabo de madreperola e outros objectos.

O lesado procurou a policia e deu queixa.

UM GATUNO, VENDO-SE PILHADO, FAZ USO DO REVÓLVER E FERE UM SEU PERSEGUIDOR

O capitão Alberto de Castro Amorim, negociante em Madureira, ao recolher-se na madrugada de ante-hontem á sua casa á rua Carolina Machado n. 86, em companhia de Quintino José de Freitas, abriu o portão da sua chacara, quando notou estar apagada uma lampada electrica da varanda, que fica sempre accesa, vendo um individuo que pulava a cerca do seu quintal para a rua.

Percebendo tratar-se de um ladrão, o capitão Amorim, Quintino e mais dois populares correram em sua perseguição rua afóra.

O larapio, vendo que seria apanhado, puxou, então, de um revólver contra os seus perseguidores, sendo Quintino attingido por um tiro no braço esquerdo.

O meliante fugiu, indo Quintino receber curativos numa pharmacia, e dando do facto conhecimento á policia do 23º districto.

Dr. Possollo Operações, partos, molestias das senhoras e vias urinarias. Cons. Uruguayana, 105, 2 ás 4. Res. Humaytá, 30, Hotel Humaytá. Teleph. 258 Sul. Botafogo.

DISCUSSÃO QUE ACABA POR UM "VALIENTE" AGGREDIR UMA MENOR

Anna Faria da Conceição, residente á travessa da Lagoa Rodrigo de Freitas, teve uma discussão com a mulher de Victorino Lopes, sendo por esta aggredida.

Jandyra Baptista de Carvalho, de 11 annos de edade, filha de Anna, vendo a progenitora aggredida, foi em seu soccorro.

Com isso, porém, não concordou Victorino que tambem se metteu na briga com toda a sua *valentia*... para aggredir a menor Jandyra a bofetadas.

Valeu-lhe isso ser preso e recolhido ao xadrez do 21º districto.

UM LADRÃO "PORCO" DE UM PORCO PRESO

Altino Miguel dos Santos é um ladrão porco, frequentador assiduo dos xadrezes suburbanos.

Hontem, penetrou elle na casa do sr. Alberto Vieira da Rocha, á rua Alayde n. 78, em D. Clara, e, apanhando um bem cevado porco, matou-o.

Quando se dispunha Altino a collocar o suino num sacco, foi presenciado pelo cabo n. 76, da estada menor do 20º grupo do Exercito, que o prendeu em flagrante.

Por castigo, Altino teve que carregar o porco até á delegacia do 23º districto.

Ahi foi elle autoado e mettido no xadrez, sendo o suino entregue ao seu dono.

VESTIR! Só na Alfaiataria Ingleza TECIDOS INGLEZES Ternos sob medida a 50$, 60$ e 70$000. Rua Uruguayana, 102 Entre Rosario e Ouvidor

"A ESTAÇÃO"

Para meiados de julho está annunciado o apparecimento de um jornal theatral e sportivo, *A Estação*, dirigido pelos srs. Carlos Leite e Frederico Penna.

A Estação, que conta em sua redacção os melhores elementos, sairá ás segundas, quartas e sabbados. Além do serviço detalhado do sport, theatro, musica e cinema, *A Estação* terá uma interessante parte mundana.

Granado & C. - 1º de Março 14

"UNIÃO POSTAL"

Com a habitual pontualidade, visitou-nos o n. 30, 2º anno, desse sympathico periodico, já bastante conhecido pela excellencia do seu texto e pela nitidez dos seus magnificos clichés.

COM A LIGHT

Ha já bastante tempo que os bondes da "Alegria", devido a concertos que se estavam realizando na rua Salvador de Sá, tiveram de mudar o seu antigo itinerario, com prejuizo dos moradores do bairro de S. Christovão.

Ora, os motivos que levaram a Light a assim proceder já não subsistem mais. E', pois, de todo interesse que seja restabelecido o antigo itinerario, em beneficio dos moradores da linha que o bonde de "Alegria", no seu antigo trajecto, servia com bastante regularidade.

Massa de Tomate A melhor é a da Companhia Manufactora de Conservas Alimenticias.

OBJECTOS PERDIDOS

Temos em nosso poder um guarda-chuva, encontrado hontem na egreja de S. Francisco de Paula, depois da missa celebrada por alma do marechal Mendes de Moraes.

MANICURE
MLLE. MATTOS
Tratamento e embellezamento das unhas. Residencia: Aven. Passos, 45, sob., das 11 ás 4 da tarde.

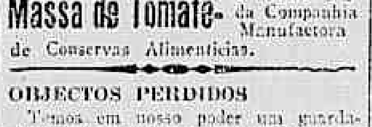

Notavel descoberta da medicina allemã para a cura infallivel da SYPHILIS, RHEUMATISMO e MOLESTIAS DE PELLE. Consagrado já em todo o Brasil, por milhares de pessoas que a elle têm recorrido.

ALMANAK LAEMMERT
O Grande Annuario do Brasil
obra indispensavel a todos
A' VENDA — Redacção: rua Sete de Setembro 34, sobrado

AVISOS

Dr. Rego Monteiro — R. Sete de Setembro n. 81, das 3 em deante. Res.: Gloria, 98, teleph. 4042.

CORREIO. — Esta repartição expedirá malas pelos seguintes paquetes:

Hoje:

Itapuca, para Paraná, S. Francisco e Rio Grande do Sul, recebendo impressos até ás 8 horas, cartas para o interior até ás 8 1|2, idem com porte duplo até ás 9.

Algeric, para Santos e Buenos Aires, recebendo impressos até ás 6 horas, cartas para o interior até ás 6 1|2, idem com porte duplo e para o exterior até ás 7.

Tupy, para Victoria e mais portos do norte, recebendo impressos até ás 8 horas, cartas para o interior até ás 8 1|2, idem com porte duplo até ás 9.

Amanhã:

Itapura, Victoria, Bahia, Maceió e Recife, recebendo impressos até ás 5 horas, cartas para o interior até ás 5 1|2, idem com porte duplo até ás 6 e objectos para registrar até ás 18 de hoje.

Divona, para Dakar e Europa, via Lisboa, recebendo impressos até ás 6 horas, cartas para o exterior até ás 7 e objectos para registrar até ás 18 de hoje.

Trens diarios

S. Paulo — Partidas da E. F. Central do Brasil, ás 5 horas da manhã, ás 7 horas da manhã, ás 6 horas da tarde. Nocturno de luxo, ás 9 e 30 da noite.

Chegadas á E. F. Central do Brasil: Nocturno, [illegible] da manhã; nocturno de luxo, ás 8 e 15 da [illegible]. Trens communs, ás 6, ás 8 e ás 10 horas.

Minas — Partidas da E. F. Central do Brasil: para Lafayette, ás 6 da manhã. Para Entre Rios, ás 4 e 5 da manhã. Para Bello Horizonte, ás 10 da noite. Para Bello Horizonte até Pirapora, ás 7 da noite.

Chegadas á E. F. Central do Brasil: de Bello Horizonte e de Pirapora, ás 7 e 30 da manhã; de Entre Rios, ás 9 e 30 da manhã; de Lafayette, ás 8 e 40 da noite; de Bello Horizonte, ás 9 da noite.

Petropolis — Dias uteis — De Praia Formosa: 6 horas da manhã, 8.30, 10.25, 3.50, 4.20, 5.50 e 8 horas.

De Petropolis: 6.10, 7.35, 8.35, 10.5, 3 horas, 4.15 e 7.15.

Domingos — De Praia Formosa: 6 horas da manhã, 7.30, 8.30, 10.25, 3.50, 5.50 e 8 horas.

De Petropolis: 6.10, 7.35, 10.5, 3 horas, 4.15, 7.15 e 8.20.

Estrada de Ferro Therezopolis — Horario em vigor — Capital: partida, 3.30 da tarde. Therezopolis, chegada, 6.30 da tarde. Therezopolis, partida, 6.30 da manhã. Therezopolis, chegada, 9.30 da manhã.

COMMERCIO

Rio, 27 de junho de 1914.

NOTAS DO DIA

Hoje, ás 13 horas, deverá realizar-se a assembléa do Banco Mercantil do Rio de Janeiro, ás 13 horas, a da Companhia de E. de Ferro Minas de S. Jeronymo e da A. Soberana, e ás 14 horas, a da Companhia Nacional de Explosivos de Segurança.

Na Estrada de Ferro Central do Brasil, termina hoje, ás 3 horas, o prazo para o recebimento de propostas para o fornecimento de 120.000 toneladas de carvão Cardiff.

Hoje, ás 13 horas, deverão reunir-se os credores de Domingos & C., de Jacob Schneider, de Cunha & Cruz, de Vieira Antunes e de Oswaldo Araujo da Silva.

ASSEMBLÉAS CONVOCADAS

Companhia Nacional de Explosivos de Seguros, hoje, ás 15 horas.

Banco Mercantil do Rio de Janeiro, hoje, ás 13 horas.

Companhia Estrada de Ferro Minas de S. Jeronymo, hoje, ás 14 horas.

CONCORRENCIAS ANNUNCIADAS

Estrada de Ferro Central do Brasil, para o fornecimento de 120.000 toneladas de carvão Cardiff, hoje, ás 13 horas.

REUNIÕES DE CREDORES

Credores de Domingos Campos, hoje, ás 13 horas.

Credores de Jacob Schneider, hoje, ás 13 horas.

Credores de Cunha & Cruz, hoje, ás 13 horas.

Fallencia de Vieira Antunes, hoje, ás 13 horas.

CAMBIO

Hontem, este mercado funccionou frouxo e quasi paralysado, tendo vigorado, para o fornecimento de cambiaes, as taxas anteriores de 16 1|8 d. no Banco do Brasil e 16 d., e 16 1|32 d., nos demais sacadores.

O papel particular foi cotado a 16 1|16 e 16 3|32 d.

Nas tabellas dos bancos foram conservadas as taxas officiaes de 16 d. e 16 1|32 d.

Taxas officiaes

Londres	16 d. a	16 1|32
Paris	$595 a	$597
Hamburgo	$733 a	$736
Lisboa e Porto	2$920 a	2$961
Outras cidades de Portugal	2$950 a	2$991
Nova York	3$100 a	3$114
Turquia	15 13|16 a	15 27|32
Italia	$598 a	$604
Hespanha	$575 a	$582
Buenos Aires	3$000 a	3$030
Montevidéo	3$220 a	3$240
Sobre taxa de café	—	$600
Valea de ouro	1$687	—

BOLSA

Hontem, a Bolsa funccionou bastante desanimada, sendo muito reduzido o numero de negocios realizados.

As apolices de 1903 e as Populares, ficaram firmes; as Municipaes e as acções do Banco Mercantil, sustentadas; as das Docas da Bahia, as das Loterias e as das Terras, mantidas, e as da E. F. Minas S. Jeronymo, um pouco frouxas.

VENDAS

Apolices:	
Emp. de 1903, 3 a.	980$000
Municipaes de 1914, 160 a	175$000
E. do Rio (4 º|º), 4, 10 a	79$000
Dito, idem, 1, 10, 10, 15 a	80$000
Companhias:	
Docas da Bahia, 300 v|c, 30 dias a	28$000
Tecidos Corcovado, 6 a	125$000
Jardim Botanico, c|60 º|º, 36 a	120$000
Ditas, integ., 77 a	200$000

OFFERTAS

Apolices:		
Geraes 1:000$	840$000	815$000
Emp. 1909	—	790$000
Dito (1903)	980$000	975$000
Dito (1911)	—	—
Dito (1912)	—	780$000
E. do Rio (4 º|º)	80$500	80$000
Dito (nom.)	460$000	450$000
Dito (port.)	460$000	450$000
Dito de 1:000$ (5 º|º)	800$000	—
Dito de Minas Geraes	—	—
Dito, E. Santo	—	—
Dito de S. Paulo	1:000$000	980$000
Municip. 1906)	184$000	182$500
Dito (idem)	—	185$000
Dito (£ 20)	275$000	270$000
Dito (nom.)	278$000	270$000
Dito (1914)	—	175$000
Dito (nom.)	177$000	173$000
Dito de Petropolis	—	182$000
Bancos:		
Brasil	—	—
Lavoura	—	—
Nacional	—	200$000
Mercantil	230$000	215$000
Commercio	155$000	153$000
Commercial	175$000	—
Estradas de ferro:		
M. S. Jeronymo	18$000	15$000
Norte do Brasil	30$000	—
Rêde Mineira	50$000	15$000
C. de Seguros:		
Indemnizadora	18$000	—
Varegistas	—	99$000
Argos	1:000$000	900$000
Garantia	205$000	270$000
Previdente	560$000	500$000
C. de Tecidos:		
S. Pedro de Alcantara	160$000	150$000
Corcovado	—	125$000
Brasil Industrial	195$000	185$000
Alliança	141$000	140$000
C. Industrial	150$000	116$000
Petropolitana	—	150$000
Covilhã	70$000	—
Progresso Industrial	180$000	150$000
M. Fluminense	150$000	—
C. Diversas:		
Docas da Bahia	30$000	26$000
Docas de Santos	460$000	—
Dito (nom.)	440$000	—
Lot. Nacionaes	225$000	263$500
T. e Colonização	63$750	62$250
Melh. Maranhão	—	37$000
Centros Pastoris	—	18$000
Casa Vivaldi	360$000	225$000
F. e Luz Quataguazes	110$000	—
Zona da Matta	160$000	—
T. e Carnagens	80$000	75$000
Auto Avenida	110$000	95$000
Debentures:		
Docas de Santos	145$000	130$000
E. U. de S. Paulo	85$000	—
Alliança	—	170$000
M. Municipal	—	172$000
C. Industrial	—	135$000
Botafogo	120$000	100$000
C. Industrial	185$000	—
America Fabril	190$000	—
Ind. de Valença	185$000	—
Carioca (Tec.)	185$000	—
P. Industrial	190$000	170$000
T. e Carnagens	—	180$000
Centros Pastoris	135$000	130$000
Ind. Campista	—	155$000
L. Sapopemba	190$000	—
Letras:		
Banco C. R. M. Geraes	10$000	—

CARNES VERDES

No matadouro de Santa Cruz foram abatidos hontem:

510 rezes, 29 vitellas, 36 carneiros e 66 porcos.

Foram rejeitados: 4 ½ rezes e 5 porcos.

A matança foi feita para os seguintes marchantes:

Durisch & C., 13 rezes e 7 porcos; C. Espindola de Mello, 44 rezes e 6 porcos; Alexandre W. Sabcinho, 14 rezes; Portinho & C., 35 rezes; A. Mendes & C., 20 rezes; José C. d'Avila, 84 rezes, 9 vitellas e 8 porcos; Lima Tavares & C., 42 rezes, 7 vitellas e 10 porcos; E. de Azevedo & C., 27 rezes; Carlos Pimenta, 20 rezes; Peixoto & Castro, 16 rezes; Francisco V. Goulart, 71 rezes, 5 vitellas e 13 porcos; Lopes Costa & C., 22 rezes; Moreira & Carreira, 10 rezes; Augusto Motta, 23 rezes e 4 vitellas; Oliveira Irmãos & C., 9 rezes, 4 vitellas e 10 porcos; Santos Fontes & C., 18 carneiros e 5 porcos, e Luiz Camuyrano, 18 carneiros.

Vigoraram no entreposto de S. Diogo os seguintes preços:

Bovino	$670 a	$700
Carneiro	1$800	—
Porco	1$000 a	1$100
Vitella	$700 a	1$000

CAFÉ

MOVIMENTO DO MERCADO

		Saccas
Existencia em 24, de tarde		262.670
Entradas em 25, em kilos:		
E. F. Central	13.801	
E. F. Leopoldina	210.399	
Barra a dentro	35.199	4.403
Total em saccas		267.073
Embarques em 25:		
E. Unidos	2.517	
Europa	1.104	
Rio da Prata	722	4.349
Existencia em 25, de tarde		262.729

As vendas de quinta-feira, para a exportação, foram orçadas em 5.600 saccas.

Ainda hontem, este mercado abriu em identicas condições ás do dia anterior, isto é, estavel, com procura regular e alguma quantidade de café exposta á venda, tendo vigorado, nos negocios realizados de manhã, os preços de 7$500 e 7$700, por arroba, pelo typo 7.

Para a exportação houve alguma animação, sendo calculadas as transacções effectuadas, durante a tarde, em 5.000 saccas, nas bases de 7$500 e 7$700, pelo typo 7, fechando o mercado estavel.

Entradas, não houve.

Typo 6	8$000 a	8$200
" 7	7$500 e	7$700
" 8	7$000 e	7$200
" 9	6$400 e	6$600

Santos.

Entradas, 22.509 saccas.
Embarques, 18.755 saccas.
Vendas, 6.000 saccas.
Existencia, 728.293 saccas.
Preço, 4$900 por 10 kilos.
Mercado calmo.
Não houve saidas.

Nova York.

O mercado fechou estavel, com baixa de 1|8 a 1|4 c., no disponivel do Rio, e de 1|8 c., no disponivel de Santos, cotando-se: o typo n. 7, respectivamente, a 9 c. e 11 c., por libra.

Nas opções, houve baixa de 6 pontos, cotando-se: julho, 8.43 c., e dezembro, 8.97 c., por libra.

Vendas, 70.000 saccas.

Havre.

O mercado fechou estavel, com baixa de 25 c., cotando-se: julho, 59.25, e dezembro, 60.50 francos, por 50 kilos.

Vendas, 25.000 saccas.

O mercado abriu estavel, com alta parcial de 25 c., cotando-se: julho, 59.25, e dezembro, 60.50 francos, por 50 kilos.

Hamburgo.

O mercado fechou accessivel, com alta e baixa parcial de 25 c., cotando-se: julho, 48, e dezembro, 49.50 pfennigs, por meio kilo.

Vendas, 50.000 saccas.

O mercado abriu estavel, com baixa parcial de 25 c. cotando-se: julho, 47.75, e dezembro, 49.25 pfennigs, por meio kilo.

Londres.

O mercado fechou calmo e inalterado, cotando-se: julho, 42 s. 3 d., e dezembro, 44 s. 3 d., por 112 libras.

Vendas, 10.000 saccas.

O mercado abriu calmo, com baixa de 3 a 6 d., cotando-se: julho, 42 s., e dezembro, 43 s. 9 d., por 112 libras.

ILEGÍVEL

ASSUCAR

Mercado frouxo.

Na Bolsa não foi registrado nenhum negocio.

Regularam as seguintes cotações:

	Kilogrammas
Branco, crystal	$250 a $300
2° jacto	$240 a $280
3° dito	$290 a $330
Mascavinho	$210 a $240
Mascavo bom	$200 a $215
Idem, regular	$190 a $200
Idem, baixo	$160 a —

ALGODÃO

Mercado firme.

Na Bolsa não foi levada a registro nenhuma operação.

Regularam as seguintes cotações:

Pernambuco, 1ª sorte, 10 kilos	13$600 a 13$800
Idem, 1ª sorte	13$200 a 13$500
Assú, 1ª sorte	13$400 a 13$500
Mossoró, 1ª sorte	13$200 a 13$500
Dito, regular	Nominal
Ceará, 1ª sorte	11$500 a 12$000
Dito, regular	Nominal
Parahyba, 1ª sorte	11$200 a 12$000
Dito, regular	Nominal

JUNTA DOS CORRETORES
MERCADO DE ALGODÃO

	Fardos
Entradas em 25	115
Saidas em 25	300
Existencia em 26	4.630

Posição do mercado, firme.
Mercado de Liverpool, 6 pontos de baixa.

Observações

As entradas foram de Sergipe.

MERCADO DE ASSUCAR

	Saccos
Entradas em 25	3.340
Saidas em 25	2.060
Existencia em 26	157.316

Posição do mercado, frouxo.

Observações

As entradas foram: de Campos, 3.133 saccos, e de Sergipe, 207.

Preços correntes do mercado do Rio de Janeiro

ARROZ

	100 kilos
Nacional, superior	43$300 a 46$300
Dito idem, bom	40$000 a 43$000
Dito idem, regular	38$000 a 40$000
Dito idem do Norte, branco	Não ha
Dito idem, do Norte, regular	30$000 a 33$000
Dito, agulha, superior	—
Dito, idem, 1ª qualidade	—
Dito, 2ª qualidade	—
Dito, 3ª qualidade	Não ha

ASSUCAR

Pernambuco

Branco, usina	—
" crystal	$270 a $280
" 2° jacto	$290 a $310
Crystal amarello	$240 a $260
Mascavinho	$220 a —
Somenos	Não ha
Mascavo bom	$200 a $240
" regular	$190 a $195
" baixo	—

Sergipe

Branco, crystal	$260 a $270
Crystal amarello	$240 a $250
Mascavinho	$220 a $240
Somenos	Não ha
Mascavo bom	$200 a —
" regular	$190 a $195
" baixo	—

Campos

Branco, crystal	$270 a $280
Crystal amarello	$250 a $260
Somenos	Não ha
Mascavinho	$220 a $240
Mascavo	—
" 2° jacto	—
Mascavinho	Não ha

Outras procedencias

Branco crystal	—
Crystal amarello	—
Mascavinho do Norte	Não ha
Mascavo bom	—
" baixo	—

AZEITES

Portuguez, lata de 16 ls.	26$000 a 28$000
Idem, idem, de 1 a 3 ls.	[illegible]
Hespanhol, lata de 16 ls.	[illegible]
Dito, lata de um litro	[illegible]
Francez, lata de 4 litros	—

ALCOOL

De 40 gráos	135$ a 140$000
De 38 gráos	[illegible]
De 36 gráos	[illegible]

AGUARDENTE

Paraty	[illegible]
Bahia	[illegible]
Angra	[illegible]
Pernambuco	[illegible]
Campos	[illegible]
Sergipe	[illegible]
Sul	[illegible]
ALPISTE, 100 kilos	[illegible]
ALCATRÃO, barril	—
AGUA-RAZ, kilo	[illegible]

ALFAFA

Nacional, kilo	$185 a $190
Extrangeira, kilo	$175 a $180

ALGODÃO

Pernambuco	[illegible]
Dito, Rio Grande do Norte	[illegible]
Penedo e Duren	[illegible]
Parahyba	[illegible]
Pará	[illegible]
Ceará	11$500 a 12$000

BREU

Claro (380 libras)	26$000 —
Escuro, idem	Nominal

BATATAS

Nacional, kilo	$100 a $160
Portuguezas, caixa	18$500 a 19$500
Francezas, caixa	Nominal

BORRACHA

Mangabeira, conforme a qualidade, por 15 kilos	Nominal

BANHA

De Porto Alegre, lata de 2 kilos	70$200 a 73$200
Dita idem, lata de 20 ks.	72$600 a 73$800
Dita da Laguna, lata grande	69$000 a 70$800
Dita de Itajahy, lata de 60 kilos	72$000 a 73$200
Dita de Minas, lata de 60 kilos	66$000 a 68$400
Dita idem, lata grande	66$000 a 68$100

FEIJÃO

Preto

	100 kilos
De Porto Alegre	30$300 a 30$800
Dito idem, da terra	Não ha
Dito idem, de Santa Catharina	30$000 a 31$700
Dito mulatinho, idem	26$700 a 30$600
Dito branco, idem	Não ha
Dito vermelho, idem	35$100 a 36$700
Dito enxofre	35$400 a 37$900
Dito branco, estrangeiro	54$500 a —
Dito fradinho, idem	37$100 a 38$700

BACALHAO

Noruega, conforme a qualidade	48$000 a 49$000
Pauling	43$000 a 44$000

CARNE SECCA

[illegible]	— —

Dito, mantas e pestas . . . —
Dito, puras mantas . . . —
Rio Grande, syst. plat. . . —
Sebosas . . . —
Existencia do R. da Prata . . —
Dito, do Rio Grande . . . —
Mercado frouxo.

FUMO
CAFÉ DA INDIA
CIMENTO
CEBOLAS
GORDURAS
ERVILHAS
FARINHA DE MANDIOCA
FARINHA DE TRIGO
MANTEIGA
MILHO
MADEIRAS
PHOSPHOROS
SAL
SABÃO

[illegible]

TELHAS

Dem, idem, a . . .	$950	—
Virgem, idem, idem	$400	—
Telha Marselha, milheiro	240$000	—
Ditas, idem, idem, para cumieiras	500$000	—

VINAGRE

De Lisboa, branco	—	—
Dito, tinto	—	—

VINHOS

Finos

Macedo	31$000 a 33$000
Adriano	31$000 a 31$000
Villar d'Além	30$200 a 31$000
Rocha Leão	20$000 a 21$500

De meia

Viuva Gomes, idem	17$000 a 18$000
Collares, tinto, superior	420$000 a 430$000
Dito, quinta da Bacca	360$000 a 375$000
Dito, outras marcas	300$000 a 320$000
Dito, branco	355$000 a 375$000
Verde	340$000 a 360$000
Dito, outras marcas	310$000 a 330$000

Communs

Bairrada, tinto, superior	400$000 a 420$000
Dito, inferior	380$000 a 400$000
Virgem, do Porto	320$000 a 340$000
Verde, portuguez	330$000 a 350$000
Lisboa, tinto	Não ha
Dito, branco	330$000 a 360$000
Dito, verde	Não ha
Rio Grande	100$000 a 110$000

VELAS

De Stearina

Communs, grandes	11$500	—
Ditas, pequenas	7$000	—
Estrangeiras	27$000	—
Grandes, de 5 e 5 (25 pacotes)	11$500	—
Pequenas, idem, idem	7$100	—
Fragatas, de 5 (20)	18$300	—
Economicas, de 6 (20)	17$400	—

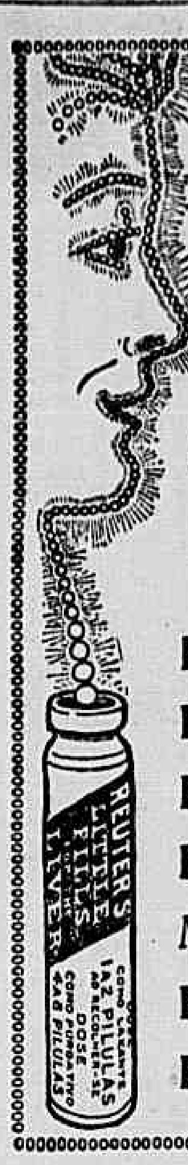

PEQUENAS PILULAS DE REUTER

Recommendadas especialmente para:

Enxaqueca
Indigestão
Prisão de Ventre
Dôres de cabeça
Mau Halito
Flatulencia
Falta de Appetite

P

RENDAS PUBLICAS
ALFANDEGA DO RIO

Renda de 1 a 25	5.298:198$221
Idem do dia 26:	
Em papel	160:336$186
Em ouro	102:625$674
Total	5.561:160$081
Em egual periodo de 1913	9.307:453$125
Differença para mais em 1913	3.746:292$844

RECEBEDORIA DE MINAS

Arrecadação do dia 26	24:523$488
De 1 a 26	327:094$489
Em egual periodo do anno passado	341:433$943

ENTRADAS POR CABOTAGEM
EM 26

Agua mineral 1 caixa, armarinho 33 caixas, arroz pilado 1.960 saccas.

Bagres 40 fardos, banha 1.872 caixas.

Cerveja 50 caixas, cal 1.100 saccos, cólla 15 saccos, cebolas 18.500 resteas, chapéos 1 caixa, couros curtidos 2 fardos, cambará 24 caixas, cobertores 12 fardos.

Doces 12 caixas.

Espartilhos 3 caixas, ervilhas 15 caixas.

Favas 200 saccos, farinha de mandióca 3.135 saccos, fumo 4 encapados e 532 fardos, fitas cinematographicas 5 caixas, feijão 347 saccos.

Garrafas vazias 517 caixas.

Herva-matte 345 barricas e 15 caixas.

Impressos 4 caixas.

Mél 2 caixas.

Ovos 165 caixas.

Peixe em salmoura 45 fardos, polvilho 145 saccos.

Saccos vazios 110 pacotes, sóla 85 rólos.

Tubos de ferro 54, toucinho 45 caixas, tecidos de algodão 23 caixas e 278 fardos.

Vinho 35 quintos de barris.

Xarque 1.747 fardos.

Assucar	*Saccos*
Aracajú	207

MA[illegible] MAR
VAPORES ESPERADOS

Liverpool e escs., "Pascal"	27
Marselha e escs., "Algerie"	27
Bremen e escs., "Wurzburg"	27
Rio da Prata, "Giessen"	28
Rio da Prata, "Divona"	28
Hamburgo e escs., "Petropolis"	28
Bordéos e escs., "Samara"	28
Southampton e escs., "Asturias"	28
Bordéos e escs., "La Bretagne"	29
Nova York e escs., "Highland Watch"	29
Villa Nova e escs., "Iris"	29
Rio da Prata, "Cap Arcona"	29
Rio da Prata, "Regina Elena"	30
Santos, "Japanese Prince"	30
Callão e escs., "Orita"	30
Portos do sul, "Saturno"	30
Rio da Prata, "Tennyson"	30
Portos do norte, "Guarahyba"	30
Julho:	
Marselha e escs., "Aquitaine"	1
Liverpool e escs., "Orduña"	1
Nova York e escs., "Byron"	1
Portos do sul, "S. Paulo"	2
Portos do norte, "Aymoré"	2
Rio da Prata, "Darro"	2
Trieste e escs., "Columbia"	3
Santos, "Habsburg"	3
Rio da Prata, "Paraná"	4
Bilbao e escs., "Leão XIII"	5
Nova Orleans e escs., "Phidias"	27
Nova York e escs., "Spencer"	27
Pará e escs., "Tury"	27
S. Francisco do Sul, "Wurzburg"	27
Rio da Prata, "Algerie"	27
S. Fidelis e escs., "Teixeirinha"	27
Bremen e escs., "Giessen"	28
Bordéos e escs., "Divona"	28
Recife e escs., "Barro"	28
Rio da Prata, "Asturias"	28
Rio da Prata, "La Bretagne"	28
Villa Nova e escs., "Iris"	29
Rio da Prata, "Tennyson"	29
Hamburgo e escs., "Cap Arcona"	29
Portos do norte, "Ceará"	29
Cabedello e escs., "Goyaz"	30
Genova e escs., "Regina Elena"	30
Nova York e escs., "Japanese Prince"	30
Liverpool e escs., "Orita"	30
Aracajú e escs., "Itapacy"	30
Nova York e escs., "Spencer"	30
Julho:	
Rio da Prata, "Aquitaine"	1
Panamá e escs., "Orduña"	1
Porto Alegre e escs., "Itapuhy"	1
Nova York e escs., "Tennyson"	1
Portos do sul, "Guahyba"	1
Rio da Prata, "Sirio"	2
Rio da Prata, "Byron"	2
Rio da Prata, "Sierra Nevada"	2
Rio da Prata, "Ouessant"	2
Bremen e escs., "Erlangen"	3
Rio da Prata, "Columbia"	3
Liverpool e escs., "Darro"	3
Hamburgo e escs., "Habsburg"	3
Portos do norte, "Gurupy"	4
Marselha e escs., "Paraná"	4
Rio da Prata "Leão XIII"	5
Itajahy e escs., "Itaipava"	5

LOTERIAS

Estado de S. Paulo
200:000$000
Divididos em 3 premios maiores

Resumo dos premios da 473 extracção 2ª loteria do plano n. 26 realizada em 25 de junho de 1914

PREMIOS DE 100:000$000 A 2:000$000

42175	100:000$000
35954	50:000$000
43363	50:000$000
34692	20:000$000
67869	10:000$000
39 2	5:000$000
19907	5:000$000
19017	5:000$000
39 5	5:000$000
18322	2:000$000
31929	2:000$000
4772	2:000$000
61217	2:000$000
81114	2:000$000
92276	2:000$000

PREMIOS DE 1:000$000

15118 21000 3781[illegible] 54816 55749
63398 73280 78627 84219 9819[illegible]

PREMIOS DE 500$000

1217 6907 11100 [illegible]6311 50250
51793 69160 77386 78060 85701
97015 97042

PREMIOS DE 200$000

4233 5703 13148 14131 16268
20 96 369 9 38 55 41860 46913
48183 48350 62997 66104 67039
69714 81112 82666 83188 99172

PREMIOS DE 100$000

9014 15484 15073 18352 16943
19763 20232 21110 27188 27389
29705 39836 34981 36 33 39738
46541 47139 62209 63336 64107
64110 6 2 9 65285 66332 73 09
75351 80687 88972 90104 94702

APPROXIMAÇÕES

42174 e 42176	500$000
35953 e 35955	400$000
43362 e 43364	400$000
34691 e 34693	100$000

DEZENAS

42171 a 42180	100$000
35951 a 35960	80$000
43361 a 43370	80$000
34691 a 34700	60$000

CENTENAS

42101 a 42200	60$000
35901 a 36000	50$000
43301 a 43400	50$000
34601 a 34700	30$000

Todos os numeros terminados em 75 tem 20$000.

Todos os numeros terminados em 5 tem 10$000, exceptuando-se os terminados em 75.

Os concessionarios, *J. Azevedo & C.*

Capital Federal
15:000$000

Resumo dos premios da 11 loteria do plano n. 311 88 extracção do anno de 1914, realizada em 26 de junho de 1914

PREMIOS DE 15:000$000 A 1:000$000

26168	15:000$000
73175	2:000$000
67509	1:500$000
51314	1:000$000
83700	1:000$000

PREMIOS DE 500$000

38046 6 809 70 56 85614

PREMIOS DE 200$000

2910 30178 31474 21291 54136
55064 58380 66075 74008 87139

PREMIOS DE 100$000

3 38 662 8 03 11 68 11862
14262 21398 22152 32171 40007
44401 44818 44516 45240 48217
5 821 52554 5274 53501 53546
55278 57459 58062 58 60 60171
67803 72 7 78 62 84366 85391
87798 88 6 90314 91 9 92113
92765 93907 97572

APPROXIMAÇÕES

26167 e 26169	200$000
73134 e 73136	100$000

DEZENAS

26161 a 26170	30$000
73131 a 73140	20$000

CENTENAS

26101 a 26200	10$000
73101 a 73200	5$000

Todos os numeros terminados em 68 tem 2$000.

Todos os numeros terminados em 8 tem 1$000, exceptuando os terminados em 68.

O fiscal do governo, *Manoel Colmo Pires*.

O director-presidente — *Alberto Saraiva da Fonseca*.

O director-assistente — *Augusto da Rocha Monteiro Gallo*, secretario.

O escrivão — *Firmino de Can[illegible]*

SECÇÃO LIVRE

MAXAMBOMBA
UM FEITO JUDICIARIO INTERESSANTE

Octavio Ascoli, pelas columnas do *Jornal* de hoje, nos "A pedidos", vem se retratar das accusações que, em 31 do corrente, fez aos honrados tabelliães de Maxambomba, os srs. coronel Ernesto França Soares e capitão Gemine Soares. Suppondo ignorantes esses dois serventuarios, Octavio Ascoli leva a sua falta de senso ao ponto de, depois de os offender em linguagem positiva, como está na sua arenga, no *Jornal*, de 21 deste mez, vir agora dizer não saber como o autor do "A pedido", de 24 do corrente, póde encaixar a carapuça na cabeça dos dois referidos serventuarios! Confesse logo, sem mais rebuço, o motivo por que se apressou em vir dar as explicações; diga mesmo que sabia que teria de pagar caro tão insolita offensa, atirada a homens de quem só tem recebido delicadezas, embora immerecidas.

Na sua explicação, Ascoli quer ainda accusar o tabellião do 1º officio de desidioso, vindo declarar que não estava esse serventuario em seu cartorio, no dia em que conduziu o preto Marcellino, preso, á rua do Rosario; mas semelhante evasiva não procede porquanto, quando não estivesse o tabellião França, que tem escrevente juramentado e que podia lavrar a escriptura, estava o tabellião Gemine Soares, que não ficou trabalhando com o honrado dr. Godoy, além da hora do expediente dos cartorios. A razão de ser do seu procedimento já está sufficientemente esclarecida: o crime não podia ser acabado em Maxambomba, aonde aquelles dois serventuarios, conhecedores do processo de despejo, ainda não passado em julgado, não se prestariam á "farça" da venda da casinha de Marcellino Francisco dos Santos, por ser Ascoli advogado de Francisco Antonio Nogueira, autor do despejo e conseguintemente não podia ir áquelles cartorios para que seu constituinte comprasse ao preto Marcellino a casa da qual se disse, em Juizo, *senhor e possuidor*.

Esse acto só podia ser consummado fóra de Maxambomba, fóra das vistas daquelles tabelliães, e da população da cidade, que conhece todo esse nojento caso.

Ascoli diz ainda, na sua publicação de hoje, "que o escrivão do 2º officio se achava na Camara em serviço urgente, feito sob a fiscalização do juiz de direito, no local onde dizem os anonymos se achava preso o outorgante Marcellino".

A prisão de Marcellino não foi affirmada por anonymos, porque não são anonymas as redacções de varios orgãos de publicidade da Capital Federal, que narraram o facto com todos os seus pormenores, a não ser que Ascoli não saiba distinguir publicação anonyma de noticiario de redacção.

25 — 6 — 914.

(Do *Jornal do Commercio*, de 25).

JACARÉPAGUÁ
UM APPELLO AO SR. BARÃO DA TAQUARA

O sr. José Gonçalves Leite, residente nesta freguezia ha mais de 50 annos, tem um sitio em terras pertencentes á fazenda da Taquára, este no logar denominado Barro Vermelho, terras essas que sabe pertencer ao sr. barão da Taquára. Acontece que o mesmo sr. Gonçalves, querendo vender as bemfeitorias de seu sitio, acontece que se vê prejudicado na dita venda, por apparecer ahi um sr. Manoel da Silveira, marchante de gado em Santa Cruz, e lhe propôz a dita compra das bemfeitorias, e neste pé ficou sem que o mesmo sr. Gonçalves tenha uma decisão definitiva, pois o mesmo é aleijado e sobrecarregado de numerosa familia e sem o minimo recurso pecuniario, vendo-se assim impossibilitado de trabalhar, pede portanto, que assim haja uma decisão definitiva, nem só de v. ex. como tambem do sr. Manoel da Silveira, pois tenho já rejeitado diversas propostas, e não posso resolver sem um appello de v. ex. Assim pede vossa intervenção junto ao referido sr. Silveira, de quem pedirei uma decisão com mais brevidade possivel.

A' PRAÇA

Jacob Schneider, commerciante estabelecido á rua Senador Euzebio n. 117, declara que, a reunião de credores annunciada para 27 do corrente, não se entende com elle, e sim com firma egual.

Rio de Janeiro, 26 de junho de 1914.

CABOCLACA DE CAXANGA'
Para PIANOLA
e Pianos automaticos
Acaba de receber a
Casa BEETHOVEN
Rua do Ouvidor, 175

Os doentes de tisica precisam tomar um reconstituinte energico como a legitima "Emulsão de Scott" e devem recusar todo o preparado que contenha alcool. "Attesto que tenho empregado com excellente resultado nos casos de lymphatismo, rachitismo, tuberculose pulmonar, etc., a "Emulsão de Scott" que é aliás, mesmo bem acceita e tolerada pelas creanças.

"Dr. *Bernabé Pinto*.
"Rio de Janeiro."

PERTUSSIN

é um remedio sempre recommendado depois de 20 annos pelos senhores medicos para o tratamento de **Coqueluche, Catarrho da Larynge e Bronchite, Emphysem** e enfermidades semelhantes.

A mais rapida cura.

Vende-se em todas as pharmacias. Importadores: Hisserich & Grünberg, Rio de Janeiro.

COMPANHIA CARRIS URBANOS
AVISO AO PUBLICO

A partir de sabbado, 27 do corrente, devido ás obras da Prefeitura na rua Frei Caneca, os carros da linha de "Barcas — Cáes do Porto", trafegarão provisoriamente pela praça da Republica (lado da Prefeitura), seguindo dahi pela rua General Pedra.

Rio de Janeiro, 26 de junho de 1914.

MAXAMBOMBA
ESTADO DO RIO

Um feito judiciario interessante

O sr. Octavio Ascoli, desnorteado pela decisão final de uma acção de despejo, veiu a publico e insultou, a torto e a direito, só tendo escapado á sua lingua soja o juiz dr. Godoy, e o promotor dr. Julião de Macedo Soares. Os tabelliães França Soares e Gemine Soares tiveram a reputação ferida.

Um deputado pelo 1º districto do Estado do Rio, e que se está a ver quem é, foi classificado de *opilado* e de *indigno*.

E' conhecido o solenne desprezo que esse deputado (cujo nome ainda não veiu á tolda), vota ao "*illustrado*" advogado, de modo que a linguagem inepta e grosseira dessa pobre creatura não attingiu aos tres escolhidos pelo seu desespero, desespero de quem se vê perdido, e perdido para sempre. Mas essa acção de despejo tem o seu historico, historico que precisa ser conhecido, e é o que se vae fazer:

O sr. Manoel Joaquim Villela Bastos vendeu ao dr. Manoel Reis uma facha de terras de sua propriedade, no logar denominado "Rancho Novo". Em um pedaço dessa facha, que faz frente para a rua Iguassú, o preto Marcellino Francisco dos Santos fez uma pequena casinha de "sapé", tendo della se retirado pelas constantes enchentes, que muito lhe alteraram a saude.

O sr. coronel Corrêa Dias, benemerito retalhador de terrenos, precizando dar abrigo a um outro pobre — Claudino Gonzaga — e julgando essa casinha abandonada, aconselhou a Claudino que se utilizasse do immovel, e Claudino fel-o, immediatamente.

Vindo Claudino a saber que a casinha fôra feita por Marcellino, com este se entendeu e ficou ali morando, muito satisfeito.

O sr. Octavio Ascoli, vem, de ha muito, procurando embaraçar a posse das terras ali adquiridas pelo sr. Manoel Reis, e para levar por deante o seu plano não escolhe meios: julgando-se senhor daquella fazenda — o pobre e infelicitado municipio de Iguassú — dispondo do Travassos (sub-delegado de policia, fiscal da Camara, commandante da Guarda Nocturna, fiscal do cemiterio, depositario publico, cobrador da Camara, etc.), mandou que este procurasse o meio de entregar essa facha de terreno a qualquer outra pessoa, offerecendo Ascoli os seus serviços profissionaes, garantindo a sentença favoravel. O sr. Francisco Antonio Nogueira possue, no "Rancho Novo", um terreno que confronta, pelos fundos — separado pela rua Nova — com a referida facha. Sabendo Nogueira que Ascoli estava disposto a tudo fazer para tirar essa facha do seu legitimo proprietario, procurou Ascoli e promptificou-se a tudo fazer.

Preliminarmente foi-lhe dito que se declarasse desde aquelle momento dono, não mais do terreno sómente, mas da casinha que fôra construida pelo preto Marcellino em terras do primitivo possuidor, Manoel Joaquim Villela Bastos, e depois vendidas ao dr. Reis.

Dito e feito. Com surpresa para o morador, Claudino Gonzaga, apparecem-lhe, certa manhã, na porta, os officiaes de justiça com o mandado de despejo.

Surprehendido assim, não teve o pobre homem tempo para reflectir sobre tamanha iniquidade; cedeu, entre os soluços de sua pobre senhora, de cama, a dar a luz, que, por esmola, foi recolhida na casa de um visinho.

Pediu Gonzaga que permittissem ficar a sua bagagem dentro da cerca, até que tivesse um canto para abrigal-a. Nogueira Ascoli e já então o sub-delegado de policia Travassos, com soldados á beira da casa, não tiveram compaixão desse pobre ser humano; atiram com os bens de Claudino e sua senhora em plena estrada! Claudino, louco, sem abrigo, foi a Maxambomba e pediu ao capitão Pedro Ferreira Panasco de Araujo, delegado do P. R. C, no municipio, que lhe auxiliasse, pois fôra, além de despejado, insultado e ameaçado.

Pedro Panasco, que é um exemplar chefe de familia, condoido pela sorte do preto, acceitou a procuração e offereceu os embargos, que foram recebidos em autos apartados, e, como toda a gente já sabe — o juiz julgou improcedente o despejo por não ter o autor provado a propriedade da casa nem das terras. Essa decisão do honrado juiz de direito dr. Godoy desagradou ao dr. Octavio Ascoli, e seus companheiros, que, assim perdidos, tramaram e executaram a prisão do preto Marcellino Francisco dos Santos, a sua conducção, acompanhado pelo sub-delegado Travassos, commissario Rodrigo, vulgo Barbeiro, Nogueira, autor do despejo, dizendo que havia alugado a sua casa por 18$000 mensaes e que foi agora o comprador da mesma casa por 100$000; Juca Senha, Octavio Ascoli e mais um outro cavalheiro, trazendo-o á rua do Rosario ao tabellião Eugenio Muller, aonde se lavrou a escriptura.

Na arenga do sr. Ascoli, no *Jornal do Commercio*, de 21, longe desse advogado contestar o facto delictuoso, confirmou-o, dizendo, apenas, em sua defesa, que procurára o tabellião da rua do Rosario por não terem honorabilidade os dois tabelliães de Maxambomba, estando a cargo de um delles o inventario do sogro do mesmo dr. Ascoli!

A' vista do que fica exposto, ninguem, serenamente, concluirá que o motivo pelo qual o sr. Ascoli procurou um dos tabelliães da Capital Federal fosse a falta de honorabilidade dos dois honrados serventuarios de Maxambomba.

O publico verá, agora, quem é o indigno, relendo a publicação feita nesta secção pelo advogado Octavio Ascoli.

(Transcripto do *Jornal do Commercio*, de 24 de junho de 1914.

AGRADECIMENTO

Vieira de Carvalho e sua familia, agradecem a todos que assistiram á missa festiva de suas bodas de ouro, como aos que fizeram cumprimentos pessoaes, por cartas, cartões e telegrammas. 579

INDICADOR

ADVOGADOS

Dr. Leão Velloso, advogado, rua da Quitanda, 72.

Drs. Manoel Themistocles de Almeida, Aristoteles Ferreira e Basilio da Gama — Tratam de causas civis, commercial e criminal, adeantando custas; com escriptorio á rua da Assembléa n. 79. Telep. 4700, Central.

MEDICOS

Dr. Annibal Faller — Clinica medica — Cons. r. Assembléa, 83 (das 3 ás 5) — Res. Av. Gomes Freire, 114.

Dr. Aprigio do Rego Lopes — Molestias da garganta, nariz e ouvidos. Do Hospital da Misericordia — Cons. rua Gonçalves Dias n. 71.

Dr. Annibal Vargas — Clinica medica, molestias de senhoras, pelle e syphilis. Ass[illegible] elect. em geral nas mol. [illegible]osas e da pelle, nariz, garganta e ouvidos. Trat. especial para syphilis. Av. Gomes Freire, 99 (das 3 ás 6 h.), tel. 1202, cent. Res. r. Itapagipe, 166 (tel. 1451, Villa).

Dr. Avelino de Oliveira, com pratica dos hospitaes de Berlim e Vienna, trata por processos modernos as molestias da garganta, do nariz e dos ouvidos. Cons. Uruguayana, 21 (das 3 ás 6 h.), tel. 40, cent. Res. B. Santa Sophia, 44.

Dr. Alfredo Egydio, medico e operador — Vias urinarias e molestias das creanças. Consultas á rua Conde de Bomfim, 817, pharmacia Freire d'Aguiar, das 8 ás 10 da manhã, e á rua Senador Euzebio, 57, das 12 ás 2 da tarde. Residencia: rua Conde de Bomfim, 703. Muda da Tijuca.

Dr. Alberto do Rego Lopes — Da Hospital da Misericordia — Vias urinarias e operações em geral — Rua Gonçalves Dias n. 71.

Dr. Augusto Paulino — Prof. da Faculdade de Medicina — Cirurgia em geral — R. Hospicio, 54, das 3 ás 4 h. ás terças, quintas e sabbados. Res rua Alice, 25 (Laranjeiras).

Dr. Alvaro Tourinho — Especialista em doenças de ouvidos, nariz e garganta. Bronchoscopia e esophagoscopia. Prothese pela parafina. Rua do Hospicio n. 77, das 2 ás 4. Res.: Av. Gomes Freire, 110, sobrado.

Dr. Aristides Guaraná Filho — Olhos, ouvidos, nariz e garganta. Hospicio, 73, esquina Ourives, das 2 ás 4. Telep. 986, Sul.

Dr. Annibal Pereira — Vias urinarias. De volta da Europa, reabriu consultorio á R. Carioca n. 40, ás 3 horas.

Dr. Agenor Porto — Prof. da Faculdade. Cons. Hospicio, 92 (das 3 ás 5). Res. Carvalho de Sá, 73, telephone 188 Central.

Dr. Almeida Pires — (da Assistencia á Infancia e da Policlinica Geral). Molestias das creanças. Cons. Carioca 33, das 3 ás 4. Teleph. 312, Central — Resi. rua Antonio dos Santos, 41 (Conde de Bomfim). Teleph. 844 — Villa.

Dr. Arnaldo Vasconcellos — Auxiliar e substituto dos drs. Abel Parente e Abelardo Accetta. Molestias das senhoras, vias urinarias e syphilis. Trat. dos orgãos genito-urinarios pelos processos recentes. Trat. dos tumores fibrosos e prolapsus (quéda) do utero, sem operação. Cura radical da blenorrhagia aguda ou chronica. Novo tra. da syphilis. Av. Rio Branco, 18, n. 181, das 2 ás 4. Toneleros, 52, Copacabana.

Dra. Antonieta Morpurgo — Molestias das senhoras. Operações. Partos, com pratica dos hospitaes da Europa. (Cons. e residencia S. José n. 49). Consultas ás segundas, quartas e sextas-feiras, de 1 ás 3.

Dr. Alfredo Porto — Especialista em molestias da pelle e syphilis — Applica o "606" — Rua Rodrigo Silva, 5 (antiga Ourives). Residencia: Avenida Atlantica, 272, Leme.

Dr. Alberto Salema — Medico — Molestias internas, especialmente dos pulmões e coração, febres, molestias das senhoras, partos, syphilis (com applicação ou não do "606" e "914"), operações de pequena cirurgia. Residencia: rua Dr. Mata Lacerda, 34 — Estacio de Sá. Consultorio — Rua da Assembléa, 73, sobrado, das 3 ás 4 horas da tarde.

Dr. Bandeira Rodrigues — Medicina e cirurgia em geral, partos e molestias das senhoras. Chamados á qualquer hora. Consultas na residencia á rua Floriano Peixoto, 80, Copacabana, das 6 ás 7 1/2 da manhã; no consultorio, largo do Rosario, 20, 1º andar, das 11 1/2 á 1 hora da tarde.

Dr. Bulhões Marcial — Esp. coração, estomago, figado e rins. R. do Carmo, 45, sobrado, de 2 ás 4 horas.

Dr. Candido de Andrade, operador e parteiro, especialista em doenças das senhoras. Consultorio: rua da Assembléa, 59, entrada pela rua da Quitanda, 11, ás terças, quintas e sabbados, das 2 ás 4 horas da tarde. Residencia rua Voluntarios da Patria, 221, onde tambem dá consultas ás segundas, quartas e sextas-feiras, de 1 ás 3 horas da tarde. Operações em geral, partos e doenças das senhoras.

Dr. Castro Peixoto — Partos e molestias das senhoras. Operações. Res. Haddock Lobo, 462 — Cons. Uruguayana, 25, ás 2 horas — Telephone n. 2.260. Villa.

Dr. Carlos Novaes — Vias urinarias — Membro da Associação Franceza de Urologia — Tratamento de blennorrhagia aguda e chronica e suas consequencias. Tratamento rapido dos estreitamentos e prostatites chronicas pelas correntes thermo-electricas. Consultorio — Rua da Carioca, 50, de 9 ás 11 e de 2 ás 6.

Dr. C. Villela — Pelle e syphilis. Cura das espinhas, cicatrizes, manchas e rugas do rosto, pelo methodo de Jacques e Leroy, de Paris. Cons. Assembléa, 98, ás 3 hs. Res. Avenida Gomes Freire, 153.

Dr. Castrioto Pinheiro — Clinica exclusiva de garganta, nariz e ouvidos. Ex-assistente da clinica do prof. Urbantschisch, de Vienna. Rua Sete de Setembro n. 82, das 2 ás 4 horas.

Dr. Candido Botafogo — Vias urinarias, operações e molestias das senhoras. Recem-chegado da Europa. Trat. rapido das urethrites chronicas, estreitamentos e hypertrophia da prostata pela electricidade. Ourives, 54, de 1 ás 5. Res.: Conde de Bomfim n. 160.

Dr. Caetano da Silva — Esp. molestias pulmonares — Cons. Rua Uruguayana, 35, das 3 ás 4, ás terças, quintas e sabbados. Residencia, rua 24 de Maio, 154.

Dr. Castello Branco — Ouvidos, nariz e garganta. Tr[illegible] da bronchite asthmatica. Broncho-esophagoscopia. De volta da Europa, abriu seu consultorio á rua da Assembléa n. 34, das 3 ás 6. Res.: rua Evoneas n. 5, Botafogo.

Dr. Daciano Goulart — Da Policlinica de creanças — Partos e molestias das senhoras — Cons. Uruguayana, 25 (das 4 ás 6). Res. Haddock Lobo, 130 — Telephone, 1140, Villa.

Dr. Daniel de Almeida — Partos, molestias de senhoras e operações. Cura radical das hernias. Ruas do Hospicio n. 68 e Farani n. 7.

Dra. Ephigenia Veiga, de volta da Europa abriu o seu consultorio á rua Rodrigo Silva, 28, das 2 ás 4 horas. Res. Laranjeiras n. 374.

Dra. Evarista de Sá Peixoto — Clinica medica, para senhoras e creanças, partos e gynecologia. Praça Gonçalves Dias, 11, no fim da rua Gonçalves Dias. Da 1 ás 3 h. Telephone n. 5.622.

Dr. Edmundo Saboia — Operador, molestias de senhoras, syphilis. Mar. Floriano, 17, das 3 1/2 ás 4 1/2 — Telep. 2343, Norte, entre Ourives e Uruguayana. Res.: Figueira de Mello 283, telep. 76, Villa.

Dr. Flavio de Moura — Clinica medica. R. Ouvidor, 90, ás 3 hs. Estrada Nova da Tijuca, 1.008.

Dr. F. Terra, professor da Faculdade de Medicina, director do Hospital dos Lazaros. Molestias de pelle. Rua da Assembléa n. 20, das 2 ás 4 horas.

Dr. Felix Nogueira — Consultas e operações durante o dia em sua clinica, montada com as mais completas installações e com todas as exigencias da cirurgia moderna. Dispõe de quartos onde os srs. doentes poderão permanecer algumas horas ou durante todo o tratamento. Operações de urgencia a qualquer hora. Tratamento especial das hemorrhagias uterinas, corrimentos, fistulas, tumores, hydrocele, estreitamento de urethra. Tratamento especial da syphilis, applicação scientifica de 606 e 914. Consultorio, rua Senador Euzebio 238, sobrado.

Dr. Gastão Guimarães — Olhos, garganta, nariz e ouvidos — Rua Rodrigo Silva, 28; das 2 ás 4 horas. Telephone n. 2902, Central.

Dr. Henrique Duque — Consultorio rua da Assembléa, 83; residencia: Avenida Gomes Freire, 114.

Dr. Henrique Roxo — Prof. de clinica da Faculdade, com frequencia dos principaes hospitaes europeus — Especialista em doenças mentaes e nervosas. Res. Voluntarios da Patria, 355 (tel., sul, 824). Cons. Assembléa, 98; das 4 ás 6, nas 2ªs, 4ªs e 6ªs feiras.

Dr. Hermano de Medeiros — Cirurgião dos Hospitaes Civis de Lisboa. Especialista em doenças das senhoras, partos e operações. Clinica geral. R. Assembléa, 29 (das 3 ás 6). Res.: rua Visconde de Figueiredo, 12. Telep. 1371, Villa.

Dr. João [illegible] — Gonorrhéas e suas complicações. Cura radical pelos processos mais aperfeiçoados. Rua S. Pedro, 64. Das 8 ás 18.

Dr. Joaquim Mattos — Operador — Com 16 annos de pratica. Cirurgião effectivo do Hospital da Saude. Tratamento medico e cirurgico de molestias de senhoras (utero, ovarios e annexos), das vias urinarias (urethra, prostata, bexiga e rins), hernias, hydroceles, tumores dos seios e do ventre, operações em geral. Rua Rodrigo Silva, 5, entre as ruas São José e Assembléa, de 1 ás 4 da tarde.

Dr. Jorge Santos — Medico pela Universidade de Paris. Doenças das senhoras, partos, operações, massagens. Consultas, das 3 ás 5. Rua da Assembléa, 95, tel. 2866. Res.: Rua Barão de Icarahy n. 32. Telep. numero 1613, Sul.

Dr. Leal Junior — Assistente da Especialista em doenças dos olhos, ouvidos, nariz e garganta. Assistente da clinica ophtalmologica, medico effectivo dessas doenças na Beneficencia Portugueza (1 ás 5). Rua Assembléa, 60 (Consultorio e residencia).

Dr. Las Casas dos Santos, medico, pela Universidade de Berlim — Trata por seu methodo as perturbações nervosas, especialmente o beri-beri, neurasthenia e hysteria; molestias da pelle e pulmonares. Rua Nova do Ouvidor, 7.

Dr. Masson da Fonseca — Docente livre de obstetricia e gynecologia da Faculdade de Medicina do Rio de Janeiro. Med. adj. do Hospital da Misericordia. Cons.: Rua da Assembléa n. 47, das 4 ás 6. Res.: Rua das Laranjeiras n. 354. Telep. 5858, Central.

Dr. Miguel Feitosa — Adjunto do Hospital da Misericordia, da Assistencia Domiciliaria, da Liga B. Contra a Tuberculose e Assistencia das Clinicas: medica, do prof. dr. Austregesilo e gynecologia do dr. Carvalho Azevedo. Molestias das senhoras e partos. Medicina em geral. R. Uruguayana n. 35 — (3 ás 5). Av. Passos, 97 (5 ás 6), telep. 4099, Norte. Res.: General Camara n. 348, Teleph. 5398, Norte.

Dr. Moncorvo — Director-Fundador do Instituto de Assistencia á Infancia do Rio de Janeiro — Chefe do Serviço de doenças das creanças da Policlinica Geral — *Especialidades*: DOENÇAS DAS CREANÇAS E DA PELLE — Residencia: 58, rua Moura Brito (Conde de Bomfim) — *Consultas: ás 4 horas, á rua da Uruguayana, 11.*

Dr. Manso Sayão — Partos. Operações e molestias de senhoras, com pratica dos hospitaes da Europa. Cons. Uruguayana, 21; de 1 ás 3 hs. Res. Conde Bomfim, 338, tel. 1932, Villa.

Dr. Nabuco de Gouvêa — Prof. livre de gynecologia da Faculdade de Medicina, chefe do serviço cirurgico do Hospital da Gambôa. Molestias de senhoras, operações, vias urinarias. Res.: Primeiro de Março, 10, das 4 ás 6 da tarde.

Prof. dr. Nascimento Gurgel — Doenças de creanças. Cons. Assembléa, 73 (das 2 ás 5).

Dr. Octavio do Rego Lopes — Prof. da Faculdade de Medicina — Oculista — Cons. r. Gonçalves Dias, 71.

Dr. Pedro Magalhães — Clinica medica e partos. Molestias da Mulher. Tratamento radical da gonorrhéa em ambos os sexos. Applicação 606 e 914. Assembléa, 54 (das 2 ás 5). Teleph. 2630, Cent. Mem de Sá, 115; das 8 ás 10. Telephone n. 5981, Central.

Dr. Pedro da Cunha — Da Faculdade de Medicina do Rio de Janeiro e do Instituto de Protecção e Assistencia á Infancia. — Clinica medica e molestias das creanças. Residencia, S. Salvador 73 (Cattete). Teleph. n. 1.633, Sul. Consultorio: Quitanda 19 (das 3 ás 5 h.). Telephone n. 5.221, Central.

Dr. Possollo — Operações, partos, molestias das senhoras e vias urinarias. R. Uruguayana, 105, das 2 ás 4. Residencia: Rua Humaytá, 30. Hotel Humaytá. Tel. 258, Sul.

Dr. R. Chapot-Prévost — Operações em geral, doença das senhoras, vias urinarias. Quitanda, 15 (1º andar) das 2 ás 4. Tel. 5351, Cent. Res. rua Real Grandeza n. 84.

Dr. Renato de Souza Lopes — Docente da Faculdade de Medicina. Especialista em *Molestias do Apparelho digestivo e de Nutrição* — Novo e efficaz tratamento da *obesidade* e das manifestações arthriticas (*asthma, rheumatismo, diabetes, etc.*) — Tratamento especial das *atrophias* musculares e de *nevralgias* — Exames pelos *raios X* — Rua S. José n. 39, de 2 ás 4 h. Teleph. 5.282.

Dr. R. David de Sanson — Da Santa Casa de Misericordia, Assistente do prof. Hilario de Gouvêa, ex-assistente do prof. Deutschmann, de Hamburgo, e da Real Clinica da Universidade de Heidelberg. Consultorio: R. Assembléa 26, das 2 ás 5 horas. Teleph. 1959 — Central.

Dr. Sylvio Rego — Assistente de Clinica Cirurgica da Faculdade de Medicina, chefe de Cirurgia do Instituto de Assistencia á Infancia. Cirurgia geral, cirurgia infantil, molestias de senhoras e vias urinarias. — Residencia, V. Itauna 86. Consultorio, Quitanda, 19, das 4 ás 5. Telephone 5221 Central.

Dr. Teixeira Martins — Molestias do apparelho genito-urinario e operações. Cura radical das hernias hydroceles e ulceras. Rua da Assembléa, n. 47, das 2 ás 4 horas da tarde.

Dr. V. de Teive — Assistente effectivo da Faculdade de Medicina. Especialista em doenças da pelle e syphilis. Consultorio: rua Rodrigo Silva n. 28, das 3 ás 5. Residencia: Campos da Paz n. 146.

Dr. Werneck Machado — *Doenças da pelle e syphilis*. Rua Primeiro de Março, 10. Só attende aos doentes dessas especialidades.

Dr. Zopyro Goulart — Medico dos Hospitaes de Creanças e da Gambôa e da Policlinica de Botafogo. Clinica medica; doenças da pelle e syphilis. Res.: Buarque de Macedo, 62. Tele. 4117. Cons. Uruguayana, 5, das 3 ás 5 horas.

HABITO DA EMBRIAGUEZ

O dr. Cunha Cruz, por processo especial, tira o habito da embriaguez rapidamente; trata de doenças nervosas. Rua da Carioca n. 31, das 3 ás 5. Residencia, praça Serzedello Corrêa n. 17.

CIRURGIÕES DENTISTAS

Dr. Alvaro G. Ferreira — Cirurgião-dentista, pela Faculdade de Medicina, cons. terças, quintas e sabbados, das 9 ás 5. Gonçalves Dias, n. 78. Attende a chamados.

Raul Amaral — Cirurgião dentista e academico de medicina, especialista em trabalhos a ouro e operações na cabeça; rua Uruguayana n. 31, ás segundas, quartas, sextas e sabbados.

Dr. Octavio Euricio Alvaro, cirurgião-dentista pela Faculdade de Medicina do Rio de Janeiro, com longa pratica hospitalar e civil, dá consultas nos dias uteis, das 7 ás 17 horas e aos domingos, das 8 ao meio dia. Preços modicos. Pagamento em prestações. Consultorio e residencia: rua Dr. Manoel Victorino, 581, sobrado, Piedade.

JOIAS, RELOGIOS E OBJECTOS DE ARTE

Luiz Rezende & C. — Joalheiros — Rua do Ouvidor ns. 88 e 90, e rua dos Ourives n. 69.

Urzedo Rocha & C. — Joalheiria e relojoaria — Compram ouro, prata e pedras finas. Concertam toda e qualquer joia. Rua Rodrigo Silva n. 40, antiga dos Ourives, perto da rua Sete de Setembro.

PARTEIRA

Olga Kluge — Cons.: Rua Rodrigo Silva, 34. Res.: General Polydoro, 135, Botafogo.

PHARMACIAS HOMOEOPATHICAS

Pharmacia e Drogaria F. Gaia — Laboratorio de productos chimicos e pharmaceuticos F. GAIA. — Completo sortimento de drogas, productos chimicos e pharmaceuticos, secção de homeopathia, rua Senador Euzebio n. 238. Telephone 1.186, Norte.

FUMOS

Bento Silva & C., grande fabrica de cigarros e fumos do Globo. Importação e exportação. Sortimento completo do que concerne á charutaria. Rua do Ouvidor n. 124. Filiaes: rua dos Ourives n. 169, e Primeiro de Março n. 70.

CURSO DE MUSICA

Rua do Rosario n. 176 — 2º andar, canto da rua Uruguayana. Aulas de piano, violino, bandolim, theoria, solfejo, etc. Ensino garantido; vae a domicilio.

DIVERSAS

Livraria Alves, livros collegiaes e academicos. Rua do Ouvidor n. 134. Rio de Janeiro. — S. Paulo, rua de S. Bento n. 42.

DECLARAÇÕES

CENTRO BENEFICENTE D. AMELIA RAINHA DE PORTUGAL

Expediente, das 18 ás 20 horas
LARGO DO MACHADO N. 7

Sessão do conselho administrativo hoje, ás 19 e meia horas — *Leonardo Rodrigues Pinto*, 1º secretario.

CONGREGAÇÃO DOS ARTISTAS PORTUGUEZES
SECRETARIA: PRAÇA DA REPUBLICA N. 61

Expediente, das 9 ás 12 da manhã

Sessão do conselho administrativo hoje, 27, ás 7 horas da noite. — O 1º secretario, *Luis Alves Vieira*.

FOLHETIM DO «CORREIO DA MANHÃ» 12

Eugenio Silveira

CORAÇÃO NEGRO

Romance original portuguez

PRIMEIRA PARTE

SEDUCÇÃO

faces daquella creatura adorada, a qual lhe estendia os braços, sorrindo-lhe, cercando-a com sua ternura, e dizendo-lhe em doce affago:

— Aixa! Reclina a fronte em meu regaço, fortalece-te com o meu calor, abre-me o teu coração e escuta os meus conselhos!

Quando Norberto, um pouco mais refeito do primeiro momento de pasmo e de assombro, se voltou a procurar com os olhos a joven a quem tanto estremecia, deparou-se-lhe aquelle quadro encantador, que a imaginação mais fecunda não desdenharia de aproveitar.

Aixa, de cabellos soltos, innundando-lhe as espaduas, de olhos fixos no retrato da mãe, entreabertos os labios, parecia transportada para além da existencia material, attenta ao ruido de vozes que lhe falavam d'além do infinito, recebendo carinhos e affagos que a ninguem mais, além della propria, seria licito comprehender!

Assim esteve alguns minutos sem que Norberto ousasse interrompel-a, para lhe não quebrar o mysticismo seductor daquella tão intima prece.

Depois, Aixa, como se volvesse á existencia, ergueu lentamente os braços, levou as mãos aos olhos e, pondo-se de pé, foi beijar com sagrado respeito o retrato de sua mãe.

Na infeliz menina operava-se rapidamente uma transformação. Era certo que continuavam existindo para ella as mesmas causas que tanto a haviam atormentado, mas certo era tambem que ella se julgava agora fortalecida, com energia para a luta, menos receiosa e certamente com mais coragem para encarar de frente todas as difficuldades que se lhe antolhavam.

— Norberto! exclamou Aixa com voz firme, em que se divisava resolução profunda. Norberto, contei-te tudo, ou, pelo menos, uma parte importante das minhas angustias. Sabes já que é desesperada a minha situação. Queres salvar-me?

O velho olhou de novo para ella.

Que poderia elle fazer em beneficio da desventurada menina, unico enlevo da sua existencia?

Não seria mesmo da parte della grande arrojo fazer tal pergunta, e, da sua, temeridade promettendo-lhe a salvação?

Salval-a? Ah! sim! Norberto seria capaz de tudo para tal conseguir. Dissesse-lhe Aixa que seria necessario que elle se convertesse em mudo e hirto cadaver, pois que a morte do velho seria a salvação della, e Norberto não vacillaria: elle proprio se apunhalaria, sorrindo-lhe, e morreria satisfeito por ter arrancado á sua querida menina uma existencia de attribulações.

Mas a sua morte seria inutil. A dedicação com que morresse não a salvaria a ella!

Que devia fazer, que poderia fazer?

— Vamos, meu amigo! Responde-me: queres salvar-me?

— Que devo fazer, Aixa?

— Escuta. Ainda não concebi um plano, ainda não sei até onde irá arrastar-me o meu infortunio... Vou tentar tudo... Bem vês que estou resolvida a lutar... Não mais verás lagrimas em meus olhos... Não é só de mim que tenho de tratar... não me pertenço a mim propria... Ha uma outra existencia mais preciosa do que a minha, e por essa farei tudo, ouves?... farei tudo o que humanamente se pode fazer...

— Refere-se a seu pae?...

— Ah! meu querido Norberto! Eu avalio bem quanto meu pae ha de soffrer... no dia em que tudo souber, porque dia chegará em que elle reconheça a verdade inteira... Creio mesmo que esse dia será o ultimo da sua existencia... Póde elle resistir á dôr que D. Fernando lhe lançou no coração; não resistirá quando souber que eu, a sua filha querida, a dilecta descendente da sua estirpe, esqueci tudo quanto devia ao nome immaculado de que me fez herdeira... Mas as minhas forças não chegarão a tal ponto que eu possa evitar essa calamidade...

— Que quer dizer então?...

— E' muito preciosa para mim a existencia de meu pae, juro-t'o! Daria quanto possuo, tudo, absolutamente tudo, até a propria vida, para que a sua velhice não fosse atormentada com supplicio tão horrivel como o que lhe preparou a minha fatal cegueira, a minha inconsciencia, a minha ingenua fraqueza... Mas não é delle que trato agora... Outra existencia me é mais preciosa ainda do que a sua...

— Que quer dizer, repito?...

— Norberto... Conheceste bem a minha pobre mãe, não é verdade?

— Ah! sim!... Boa e santa que ella era... Nunca um mão pensamento passou por aquella cabeça... nunca um sorriso mão pairou naquelles labios... Mas não percebo o que quer dizer...

— Suppões que minha mãe, tendo de tratar-se da felicidade de seus filhos vacillaria um só momento em cumprir o seu dever?...

— Quem? Ella?! Pois não lhe digo que era uma santa?! Se soubesse que quando expirou teve naquelle derradeiro momento uma agonia que a todas sobrelevava... a recordação de que deixava a sua Aixa tão pequenina ainda, sem lhe poder segredar conselhos, sem lhe poder desbravar o terreno da existencia...

— E acreditas que minha mãe, depois de morta ha tantos annos, poderia [illegible] a minha agonia e vir em meu soccorro, indicando-me o caminho a seguir?

— Acredito...

— Pois bem, Norberto! Minha mãe veiu até mim; tinha-a esquecido no egoismo do meu tormento, mas o seu grande amor perdoou-me a ingratidão que praticara... Foi ella quem estancou em meus olhos as lagrimas do desespero... Foi ella quem me disse:

"— Aixa! tens um dever sagrado a cumprir; Salva teu filho!"

Norberto recuou subitamente alguns passos com o maior assombro e estupefacção pintada no rosto.

— Seu filho?!... Seu filho?... murmurou elle empallidecendo horrorosamente.

— Sim, Norberto! Sou mãe!

O velho comprimiu o coração como se desejasse afastar dôr cruciante que o esmagasse. Depois, voltou para junto de Aixa, tomou-lhe as mãos nervosamente, e exclamou:

— Ah! então, é tão irreparavel a sua desgraça?!... E' tão extraordi-

(*Continúa*).

A PREVIDENTE DOTAL BRASILEIRA

Instituição de auxilios mutuos essencialmente maravilhosa e sublime, fundou-se em nosso paiz ha 18 mezes apenas, escolhendo para centro de suas operações o edificio n. 21 da rua da Assembléa, no Rio de Janeiro, e dahi, sob a direcção honesta e fecunda do seu infatigavel director-gerente major Justino Chagas, em torno do qual agrupam-se auxiliares de rarissima probidade, espalha por todos os recantos da nossa futurosa Republica, a alegria, a felicidade, o bem estar aos desprotegidos da sorte. Versado em materia de mutualismo, Justino Chagas, com pulso forte de arrojado timoneiro, á frente da "A Previdente Dotal Brasileira", não poupa sacrificios, não desperdiça tempo, e, com a mais franca e liberal actividade preenche todos os deveres inherentes a seu cargo: sempre amavel e tolerante, cheio de verdadeira abnegação que é o cunho visivel do seu caracter de homem trabalhador e honesto, distribue mensalmente copiosa messe de beneficios pela humanidade em fóra.

Varios e importantes pagamentos de peculios tem realizado a "A Previdente Dotal Brasileira", e Maricá, que tambem já fôra contemplada, como que está se erguendo da sua decadencia, graças ao impulso que lhe está dando esta Sociedade. Não ha muito que os mutuarios Eduardo Ferreira Sant'Anna e Manoel Augusto da Silveira, socios inscriptos na 4ª serie, receberam o seu peculio dotal, na importancia de 4 contos de réis cada um, pagos em nome da Sociedade por seu agente Elisiario Junior. E ainda hontem, na casa de residencia deste agente, nesta cidade, em presença de innumeras pessoas, inclusive o signatario abaixo, o mutualista João Ayres Pinto, tambem conhecido por João Caixeiro, recebeu, como socio inscripto na 5ª serie, o seu peculio na importancia de cinco contos e quinhentos e sessenta mil réis, providencial lenitivo, banho reparador que lhe vem arrefecer a luta pela existencia.

Seguiu-se lauta mesa de doces regados pelo Villar d'Alem, e, ao som de attrahente estudantina, interrompida de quando em quando por arrancos de soberbas girandolas, começou animada *soirée* que varou a noite, presos todos da mais justa expansão de alegria, aos brados de vivas á "A Previdente Dotal Brasileira".

E gritam contra essa instituição! E' contra o major Custodio Justino Chagas, homem de incontestavel valor, que se levanta a mais torpe e desarrazoada campanha pelos jornaes, pelos cafés e quiçá pelas esquinas e botequins. Nada disto, porém, entorpece a marcha gloriosa e retumbante da "A Previdente Dotal" no caminho do progresso; nem a aggressão pelos jornaes, em artigos pomposos e prenhes de algarismos fundados ou não, tem por fim a defesa dos interesses do povo. Todos o sabem. E tanto mais gritam calculadamente os maldizentes contra o mutualismo quanto mais se avolumam num *crescendo* admiravel os elementos em torno dessa sociedade: por isso que, num atropelo verdadeiramente frenetico, moços e velhos, pobres e capitalistas, brancos e pretos, sabios e leigos, todos emfim, sem distincção de sexo, de hierarchia ou posição social, correm para a "A Previdente Dotal Brasileira", pedindo nella a sua inscripção, como a unica sociedade mutua capaz de lhes trazer opportunamente ao espirito atribulado e desilludido, a luz da esperança, o sorriso da felicidade.

Avante, pois, obreiros do Progresso! E vós, oh! futuros mutualistas! não percam o tempo que é fugitivo e enganador, e do seu uso e applicação depende a nossa ventura ou desventura no porvir. Inscrevei-vos já na "A Previdente Dotal Brasileira", porque isto equivale a excitar o amor ao trabalho diminuindo a estatistica do mal; importa em desenvolver a pratica do bem, estiolando pela raiz o vicio embryonario. E' verdade que, não obstante o que vimos de dizer, gravissima preoccupação martela-nos o espirito no presente, incutindo-nos serios receios do futuro: o descaso dos poderes competentes a respeito de tão importante problema. Com a capa de mutualistas surgem diariamente como cogumelos no campo em estação chuvosa, innumeras *sociedades* sem programma, sem estatutos, sem approvação legal, as quaes vão agindo no interior dos Estados, nomeando agentes e banqueiros, engenhosos caça-nickeis para illaquear a boa fé dos lorpas e sugar o fructo do trabalho de operosos lavradores e negociantes. Urge que o governo, no louvavel intuito de acautelar o interesse publico, ponha um paradeiro á ligeireza desses traficantes, mandando deitar abaixo essas esparrelas. A não ser assim, somente a benemerita "A Previdente Dotal" poderá com difficuldade sobreviver á catastrophe desoladora e terrivel que nos ameaça o enxurro de taes *sociedades mutuas*, porque, vulgarizada em todo o paiz, effectuando diariamente consideraveis pagamentos, conquistou o primeiro logar entre as suas congeneres, adquirindo assim elementos de vida propria. Outras quaesquer, ainda que dirigidas por homens de reconhecido merecimento, ruirão fatalmente, victimas por assim dizer, da incuria do governo. Junho 24 de 1914. — *G. Cunha.*

CAIXA DE SOCCORROS DO PESSOAL MARITIMO DA SAUDE PUBLICA DA CAPITAL FEDERAL

Séde social: RUA MARECHAL FLORIANO 126

De ordem do sr. presidente, convido todos os srs. associados, para comparecerem á assembléa ordinaria a realizar-se no dia 27 do corrente, ás 19 horas (7 da noite).

Ordem do dia — Eleição para thesoureiro da Caixa de Emprestimo, e assumptos sociaes.

Rio, 25 de junho de 1914. — *Zeferino José dos Santos*, 1º secretario.

ASSOCIAÇÃO BENEFICENTE DOS REMADORES E EMPREGADOS DA ESCOLA NAVAL

De ordem do sr. presidente previne-se aos srs. associados que foi nomeado procurador nesta capital, o sr. Christovão José dos Santos, visto achar-se a séde da associação na Enseada Baptista das Neves, podendo os srs. associados se entenderem com o dito senhor.

Enseada Baptista das Neves, 24 de junho de 1914. — O secretario, *Guilherme de Lima.*

"A BARBACENENSE"

14º PECULIO PAGO NA SERIE A, 11º NA SERIE B, E 6º NA SERIE C.

São convidados todos os socios Primeiros-Contribuintes e Contribuintes, da Serie de 10:000$000, inscriptos até o dia 11 de abril ultimo, da Serie de 20:000$000, inscriptos até o dia 17 de janeiro ultimo, e da Serie de 30:000$000, inscriptos até o dia 16 de março ultimo, a mandar pagar, dentro do prazo de 30 dias, a contar da presente data, na séde ou nos banqueiros locaes, as quantias respectivamente de sete, quatorze e trinta mil réis (7$000, 14$000 e 30$000), quotas devidas pelos fallecimentos dos nossos consocios srs. Ataliba de Oliveira, occorrido em Campinas, Estado de S. Paulo, José Senna Moreira, occorrido em Uberaba, Estado de Minas Geraes, e d. Francisca Delfina dos Santos, occorrido em Dores do Indayá, Estado de Minas Geraes.

Barbacena, 15 de junho de 1914. — *A directoria.*

"A BONIFICADORA"

SOCIEDADE MUTUA DE PECULIOS COM DEPOSITO INTEGRAL DE 200 CONTOS DE REIS, NO THESOURO FEDERAL.

Séries de 10:000$000 e 20:000$000 40ª e 54ª

Convidam-se todos os socios dos grupos B e C inscriptos aquelles até o dia 26 de julho do anno p. p., e estes até 4 de maio do mesmo anno, a mandarem pagar na séde ou nos banqueiros locaes as quotas respectivas de 7$000 (sete mil réis), e 14$000 (quatorze mil réis), pelo fallecimento dos socios sr. Quintiliano Furtado de Silveira, occorrido a 27 de julho de 1913, em Campo Bello (Minas) e d. Alcina Adeodata da Silva Mattoso, occorrido a 5 de maio do mesmo anno, em Juiz de Fóra.

Barbacena, 20 de junho de 1914. — *A Directoria.*

CERCLE CARIOCA

RUA DO PASSEIO N. 103

Assembléa geral

São convidados os socios dessa sociedade a comparecerem á sua séde, amanhã, 28 do corrente, afim de ter logar a assembléa geral, requerida por numero legal de associados, para negocio de natureza urgente, de conformidade com as determinações dos nossos estatutos — O secretario *Alvaro Freitas.*

VENERAVEL IRMANDADE DO SENHOR JESUS DO BOMFIM E NOSSA SENHORA DO PARAISO, EM S. CHRISTOVÃO.

PAGAMENTOS DE PENSÕES

Terça-feira, 30 do corrente, no consistorio da egreja desta Veneravel Irmandade, pagão-se, das 6 ás 11 horas da manhã, aos irmãos e irmãs pensionistas, já matriculados, referente ao 2º semestre do anno corrente.

Consistorio, 26 de junho de 1914 — O thesoureiro, *Joaquim Xavier Coelho Bittencourt.*

IRMANDADE DE S. JOÃO BAPTISTA E N. S. DO ALLIVIO

De ordem do sr. provedor, convido os irmãos, em geral, fieis e devotos, a abrilhantarem, com suas presenças, a festa que, em homenagem ao seu padroeiro, esta Irmandade dará amanhã, domingo, 28, em sua egreja, á rua Bella de São João, em São Christovão.

Essa festa será assim organizada:

A's 11 horas, inauguração solenne, no adro da egreja, do busto em bronze, do conego João Gomes, seguindo-se, ás 11 e meia horas a missa solenne em louvor a São João, pregando ao Evangelho, o capellão desta Irmandade, reverendo padre Jayme Gonçalves Ferreira.

A's 16 horas, terá logar o "Te-Deum", com sermão.

No côro, a orchestra regida pelo maestro Gabriel de Almeida e composta de eximios artistas, executará o seguinte programma:

Ouverture de Verdi — Nabuchodonosor; missa de Hermann, intitulada São João; Ave Maria, de Cearnichiari; Credo, de Costamagno; Sanctus e Agnus Dei, de Bordese; Salutaris, de Pessard.

A' noite: Ouverture de Lamathe e "Te-Deum", de Anacleto de Medeiros.

Sob a direcção da exma. sra. d. Ida Sahmayer Machado, cantarão prestimosas irmãs e devotas.

Abrilhantará a festa, das 17 horas em deante, em um bello coreto do adro da egreja, uma banda militar, sendo apregoadas, em leilão, ricas prendas, offerecidas por irmãos e devotos.

MUTUA CENTRAL

SOCIEDADE DE PECULIOS POR MUTUALIDADE

Séde social: Palmyra — Minas Séries B, C, D e E

Tendo fallecido em São José do Tiradentes, em Sande, em Porto Novo e Bom Jardim de Itabapoana os nossos consocios, srs. José B. de Freitas, Antonio Americo Vieira Marques, Manoel Joaquim Baptista de Mattos e Lourenço Mathias de Oliveira, respectivamente, nos dias 9 de janeiro, 8 de abril, 16 de maio e 20 de março do corrente anno, inscriptos nas séries B, C, D e E, são convidados todos os socios inscriptos, até as datas antecedentes áquellas, a mandar pagar no escriptorio da sociedade ou aos banqueiros locaes as quotas de 7$000, 14$000, 3$000 e 20$000, para a formação dos peculios, de accordo com o art. 23, dos estatutos.

Palmyra, 20 de junho de 1914 — A Directoria.

Loteria de S. Paulo

Garantida pelo governo do Estado

Terça-feira, 30 do corrente

20:000$000

Por 1$800

Quinta feira, 2 de Julho

20:000$000

Por 1$8 0

Quinta-feira, 23 de Julho

Grande e extraordinaria Loteria

100:000$000

Por 9$000

☞ **Bilhetes á venda em todas as casas lotericas do Estado.**

BEN.·. LOJ.·. FRATELLANZA ITALIANA

Quarta-feira, 1º de julho, sessão de finanza. — 2º secretario, *Tortori.*

CLUB 24 DE MAIO

Por motivo de molestia de uma distincta amadora, fica transferida, para 4 de julho p. vindouro, a récita que devia realizar-se em 27 do corrente.

Outrosim, communico que neste dia o Club Vinte e Quatro de Maio abrirá o seu salão para uma soirée intima. — *Waldemar Joppert*, 2º secretario.

IRMANDADE DO SANTISSIMO SACRAMENTO DA FREGUEZIA DE S. JOSÉ

FESTA DE CORPUS-CHRISTI

A Mesa Administrativa desta Irmandade fará realizar, nesta egreja, domingo, 28 do corrente, a festa solenne de Corpus-Christi, com missa cantada, ás 11 horas, e *Te-Deum*, ás 7 da noite, orando ao Evangelho o distincto prégador monsenhor dr. Fernando Rangel.

A orchestra, sob a habil regencia do professor João Raymundo Rodrigues, executará o seguinte programma:

Missa "Nossa Senhora do Soccorro", do maestro Manoel Joaquim Maria, precedida da *ouverture* "Pique Dame", do maestro Souppé "Gradual", do maestro Raphael Coelho Machado: "Credo", "Sanctus" e "Agnus Dei", do maestro L. Rossi.

No offertorio será cantada a "Ave Maria", de F. Ottero, e na elevação, o "Salutaris", do maestro Panofcla.

O *Te-Deum*, precedido da ouverture "Les Perles d'Or", do maestro L. Ouvier, será o alternado do maestro Francisco Manoel da Silva, terminando com o "Tantum Ergo", do maestro Leite.

Antes da missa, far-se-á o sorteio das cautelas legadas pelos bemfeitores rev. vigario João Procopio da Natividade e Silva e Eduardo Thomaz Colwill, e á entrada do *Te-Deum*, a proclamação da Administração que regerá a Irmandade no anno compromissal de 1914 a 1915.

Para maior brilho da festa, consagrada a Jesus Sacramentado, de ordem do irmão provedor, convido os nossos irmãos e devotos a assistirem a estes actos.

Secretaria da Irmandade, 23 de junho de 1914. — O secretario, *João de Araujo Monteiro.*

"A CONSERVADORA"

A directoria da sociedade mutua de peculios "A CONSERVADORA", de conformidade com o n. 3 do art. 38, de seus estatutos, convoca todos os socios, que estiverem no gozo de seus direitos, a se reunirem em assembléa geral ordinaria, em Palmyra, séde social da mesma, ás 13 horas do dia 15 de julho proximo futuro, para eleição dos membros do conselho fiscal e approvação do relatorio e contas fechadas em 30 de junho do corrente anno e o parecer do conselho fiscal, de accordo com o art. 52.

Os socios que não puderem ou não quizerem comparecer, poderão constituir procurador com os poderes necessarios, com tanto que este não seja membro da directoria, nem do conselho fiscal ou empregados da mesma sociedade, como prescreve o art. 58.

Palmyra, 1º de junho de 1914 — *A directoria.*

GARANTIA DO FUTURO

SOCIEDADE MUTUA DE PECULIOS E CREDITO POPULAR, COM DEPOSITO NO THESOURO FEDERAL

Séde: Juiz de Fóra — Estado de Minas

Chamada: — 8º e 9º peculios do Grupo 1

Escriptorio nesta capital: Rua Sete de Setembro n. 81

Tendo fallecido os nossos consocios d. Julia de Paula Lemos e sr. José Fernandes Junior, aquella, em 3 de abril do corrente anno, na cidade de Tres Corações, Minas, e este, em 3 do mesmo mez e anno, na cidade de São Fidelis, Estado do Rio, inscriptos na série A, do grupo 1, vão ser pagos aos seus beneficiarios os peculios instituidos, de conformidade com os nossos estatutos; pelo que, convidamos a todos os nossos consocios, inscriptos na série e grupo acima, até áquellas datas, aos quaes, pelo correio, mandamos as respectivas circulares, a contribuirem com as quotas de rs. 22$000, para a formação do 8º peculio e mais réis 22$000, para a formação do 9º, até o dia 13 de julho proximo futuro, **nos termos do capitulo 3º, artigo 6º, do paragrapho 1º.**

Juiz de Fóra, 23 de junho de 1914 — *Dr. José Dutra*, director-gerente.

P. C.

Club Paladinos Carnavalescos

Séde rua 24 de Maio n. 613 (Engenho Novo)

HOJE — Sabbado 27 de Junho de 1914 — HOJE — Grandioso e refulgente Baile de Posse da Nova Directoria

Ingresso ás exmas. familias com os convites expedidos e aos associados com a assignatura no nosso **"Livro Alvi-verde"**. — O 1º Secretario Herculano Cesar de Lima.

"A POPULAR"

SOCIEDADE ANONYMA DE SEGUROS POR PECULIOS E RENDAS

AUTORIZADA A FUNCCIONAR PELO DECRETO N. 10.224 — CARTA PATENTE N. 82

Capital autorizado: Rs. 500:000$000 — Capital inicial: Rs. 200:000$000

COM DEPOSITO NO THESOURO NACIONAL

Séde: — Avenida Rio Branco n. 90, 1º andar

DIRECTORIA: — Alberto Saraiva da Fonseca — Dr. Bello Dinard de Araujo — Dr. Hermenegildo L. de Moraes — Dr. Plinio Marques — Dr. Arthur Q. Collares Moreira.

A União Internacional

Sociedade Anonyma de Seguros de Vida

31, Rua da Carioca, 31, sobrado

Caixa Postal 1208 — Teleph. 5695 central

RIO DE JANEIRO

ASSOCIAÇÃO BAHIANA DE BENEFICENCIA

Séde social: RUA DO HOSPICIO 218

Assembléa geral

(Em continuação)

De ordem do sr. presidente das assembléas geraes, convido os srs. socios quites a se reunirem em assembléa (em continuação), domingo, 28, ás 12 horas, para leitura do parecer da commissão fiscal e eleição do conselho administrativo que tem de dirigir a associação no anno social de 1914-1915.

Rio de Janeiro, 25 de junho de 1914. — O 1º secretario da assembléa geral, *Alfredo de Araujo Gonçalves.*

CAIXA HUMANITARIA DOS PEDREIROS

Secretaria: RUA SENADOR POMPEU N. 121 — Edificio proprio

De ordem do sr. presidente, convido os srs. associados a reunirem-se em 2ª assembléa geral ordinaria, domingo 28 do corrente, ás 11 horas, para ouvirem a leitura do parecer da commissão de contas e poderes e eleição da administração que tem de servir no anno de 1914 a 1915.

Rio de Janeiro, 27 de junho de 1914. — *Antonio Mendes Pereira Machado*, 1º secretario.

VENERAVEL IRMANDADE DE N. S. DA GUIA

BOCA DO MATTO (Meyer)

De ordem do irmão provedor convido todos os irmãos a comparecerem na matriz do Engenho Novo, domingo, 28 do corrente, ás 13 horas da tarde, para ouvirem a leitura do relatorio, do balanço da thesouraria, e eleger a commissão de contas. — O 1º secretario, *Guilherme Sarmento.*

MARITIMAS

Norddeutscher Lloyd de Bremen

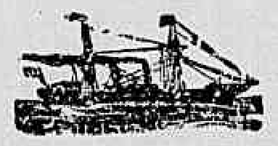

TELEGRAPHO SEM FIO EM TODOS OS PAQUETES

Proximas saidas para a Europa:

GIESSEN	amanhã
ERLANGEN	3 de julho
SIERRA VENTANA	11 " "
WUERZBURG	17 " "
SIERRA NEVADA	25 " "
COBURG	31 " "
GOTHA	9 " agosto
CREFELD	14 de agosto
SIERRA CORDOBA	22 " "
EISENACH	28 " "
SIERRA SALVADA	5 de setemb.
GIESSEN	29 " "

O PAQUETE

GIESSEN

Commandante H. Brehmer

Com boas accommodações para passageiros de 1ª e 3ª classes.

Esperado de Buenos Aires escalas, hoje, de tarde, sairá amanhã, 28 do corrente, ao meio dia, para

BAHIA, MADEIRA, LISBOA, LEIXÕES (VIA LISBOA), VIGO, BOULOGNE S/M & BREMEN.

Atracará no Cáes do Porto, á praça Mauá.

PREÇOS DAS PASSAGENS DE 1ª CLASSE

Para Bahia	Rs. 105$000
Para Madeira, Lisboa, Vigo	Rs. 281$500
Para Boulogne s/m.	Rs. 322$000
Para Bremen	Rs. 355$000

Sobre passagens de volta tem um abatimento de **10 olo.**

Emittem-se passagens para Nova York via Europa £ 31[?] com o direito de permanecer na Europa durante um anno.

Para passagens e mais informações, trata-se com os agentes geraes.

HERM. STOLTZ & C.

AVENIDA RIO BRANCO, 66 A 74

TELEPHONE, NORTE, 42

ANNUNCIOS

RODA DA FORTUNA

106 031 165

279 450 172

DERAM HONTEM

Antigo	163	Macaco
Moderno	327	Carneiro
Rio	196	Veado
Salteado		Porco
2º premio	173	
3º "	160	
4º "	207	
5º "	709	

Costureira

Aceitam-se costuras. Preços modicos. Rua Soares 37, Engenho Novo.

Cavalheiros e senhoras de tratamento

Alugam-se bonitos quartos, bem mobilados, a capricho, com optima pensão. Avenida Rio Branco, 157, 2º andar.

Soffreis do vosso estomago?

Tendes azia? Sois dyspepticos? Pois, podeis ficar radicalmente curado, gastando apenas 3$000! Pedidos no Hervanario S. Jorge, Uruguayana n. 121. Telephone 6.237.

Cartomante estrangeira, trabalha com perfeição na sciencia do occultismo, com 36, 54 e 78 cartas; diz o presente e prediz o futuro; desvenda qualquer mysterio da vida; concerta qualquer difficuldade em negocios e doenças; faz reinar a paz no lar das familias; une os desunidos. Possue 25 verdadeiras pedras Sival, vindas directamente de Jerusalem. Poderoso talisman conhecido até hoje. Praça da Republica n. 84, esquina da rua Senhor dos Passos.

TALQUINA

o melhor pó de toilette, unico inoffensivo, o mais efficaz contra espinhas, cravos, pannos, manchas, brotoejas, assaduras, etc. A **Talquina** assetina em poucos dias a peor pelle. A' venda nas boas perfumarias e drogarias.

Premiada com medalha de ouro na Exposição de 1908.

PENSÃO TORINO

Salas e quartos bem mobiliados, cozinha de primeira ordem, optimos banheiros, banhos quentes e frios, illuminação electrica e bondes á porta.

PALACETE DE CONSTRUCÇÃO MODERNA

Rua do Cattete n. 104

Esquina da rua Andrade Pertence

TELEPHONE, 5.853

Gabinete cirurgico dentario da rua Uruguayana, 3, sobrado, canto da rua da Carioca, onde se encontram habeis profissionaes, legalmente diplomados.

Tabella de preços de alguns trabalhos dentarios:

Dentaduras de vulcanite, cada dente a	4$000
Extracções dentarias, sem dôr, a	5$000
Corôas de ouro a	15$000
Pivots, que imitam perfeitamente os dentes naturaes, a	11$000
Obturações a ouro, de 5$ a	8$000
Blocos de ouro a	13$000

Os demais trabalhos dentarios são combinados na occasião do exame. Preços sem competencia e pagamentos em prestações.

Das 7 horas da manhã ás 8 da noite.

Gabinete cirurgico dentario á rua dos Andradas, 85, sobrado

do dentista BERALDO CUNHA

Tabella de alguns trabalhos de protheses:

Chapa de vulcanite, cada dente	5$000
Chapa de vulcanite, justaposição, cada dente	6$000
Corôas de ouro, a	20$000
Pivots, imitação completa dos dentes naturaes, a	15$000
Obturações a ouro, de 5$ a	10$000
Blocos de ouro	15$000

Os trabalhos pelo systema americano de pontes e todos os demais, não mencionados, são feitos por preços muito reduzidos.

Attende-se, das 10 horas da manhã ás 8 da noite.

Espirita somnambulo

Consulta com clareza todos os segredos e mysterios da vida humana; fazendo desapparecer os atrazos, embaraços e rivalidades, por mais difficeis que sejam, e cura radical de qualquer molestia pelo espiritismo e sciencias occultas, diagnosticos, prognosticos scientificos, garantidos; das 10 ás 4 e das 6 ás 8 da noite; praça da Republica n. 195.

CABELLOS POSTIÇOS

Pede-se ás exmas. senhoras e senhoritas: Juntae os vossos cabellos caidos e mandae para a RUA DO REZENDE N. 113, onde se trabalha particularmente em cabellos postiços. Bondes de Silva Manoel. ANTONIO PUPAK, cabelleireiro.

CASAMENTOS - 25$000 no civil e 20$000 no religioso com ou sem certidões, trata-se á rua Barbara Alvarenga 24, proximo á rua Luiz de Camões (em frente á 2ª Pretoria).

Aviso: para provar quanto esta casa é seria, so pagam depois dos papeis promptos; com o sr. Silva.

"Radium" e doenças rebeldes da pelle e das mucosas

O DR. EDUARDO DE MAGALHÃES continúa a empregar, com o melhor exito, o "Radium" nas nevralgias rebeldes e no rheumatismo, e nas affecções antigas da pelle e das mucosas — no seu consultorio clinico, á rua Sete de Setembro n. 135 (ás 2 horas).

ALUGA-SE

esplendido sobrado da rua S. Christovão 536 com boas accommodações, para familia; trata-se no mesmo, com o pintor Joaquim Pereira, aluguel mensal, 300$000.

PILULAS VIRTUOSAS

Antidyspepticas, regularadoras. Infalliveis nas dyspepsias, dores de cabeça, prisão de ventre, etc.; augmentam o appetite e tornam as côres pallidas num rosado de saude. A' venda em todas as pharmacias. Depositarios: Drogaria Berrini, rua do Hospicio n. 18. Vidro, 1$500. Pelo correio, mais 300 réis.

DR. ED. MEIRELLES

DOENÇAS INTERNAS — VIAS URINARIAS — TRATAMENTO RAPIDO DA GONORRHÉA, estreitamento da urethra, syphilis, hydrocele, sem operação. Exame, com illuminação da urethra, bexiga, ureteres, recto, e o seu tratamento pela electricidade, exame microscopico dos corrimentos de sangue, etc. Applica o "606" e o "914". Tratamento das doenças do estomago e intestinos. L. S. Francisco Paula, 25, das 3 ás 6. Haddock Lobo n. 458.

Para matar a fome!

Uma pobre mulher, mãe de 5 filhinhos, todos pequeninos, entre os quaes dois gemeos, havendo ha pouco tempo, tendo o seu marido entrevado, impossibilitado de ganhar siquer o dinheiro necessario para matar a fome, implora, pelo amor de Deus, ás almas caridosas, uma esmola para minorar os seus soffrimentos. Esta redacção presta-se cavalheirosamente a receber o que for destinado a Candida Teixeira.

Pintura de cabellos

Mme. Ribeiro, particularmente, tinge cabellos com um preparado vegetal inoffensivo, de sua propriedade; as senhoras que desejarem, dirijam-se á rua Rodrigo Silva, antiga dos Ourives n. 10, 1º andar, entre as ruas de S. José e Assembléa.

Alta cartomancia

Mme. TAGILD, iniciada nos mysterios do occultismo, possuidora de grande poder em sciencias occultas, diz o presente, o passado e prediz o futuro. Faz qualquer trabalho para o bem estar, como sejam: casamentos difficeis, reconciliações e embaraços commerciaes, etc.; na rua da Carioca n. 57, sobrado.

TELEPHONE, 4.214

Corações caridosos

Pela Sagrada Paixão de Nosso Senhor Jesus Christo, uma infeliz viuva, com 68 annos de edade, gravemente doente de molestias incuraveis, sem poder trabalhar e sem arrimo algum, pede uma esmola á caridade dos bons corações, que Deus dará a recompensa. Esta caridosa redacção recebe qualquer esmola para a viuva Santos.

Dr. Affonso Nery

Consultas, das 10 ás 11, na pharmacia da travessa do Bom Jardim 132, defronte do rua D. Feliciana.

Dá-se dinheiro

Compram-se vales dos cigarros Sport, Elite e Yolanda. Rua Barão de São Felix, 171, loja.

Externato Maurell

Curso de admissão para qualquer escola. Diurno e nocturno. Rua S. Christovão 69.

Pensão Brasileira

Para familias e cavalheiros de tratamento, á rua Haddock Lobo n. 123. Telephone — Villa — 1.716.

Vende-se um consultorio medico

completamente montado, á rua Acre n. 38, e aluga-se o andar a um medico, por cima da pharmacia. Trata-se, da 1 ás 2 horas.

POBRE CÉGA

Maria de Nazareth, pobre céguinha, muito doente e pobre, sem o menor recurso para a sua subsistencia, implora ás almas caridosas um obulo, pelo amor de Deus. Esta caridosa redacção presta-se a receber o que lhe fôr destinado.

Cofres novos

De Villa Nova de Gaya, Portugal. Vendem-se á rua da Quitanda n. 118, Tabacaria Penafiel.

Charutaria

Vende-se uma já antiga e acreditada em local de grande futuro: tem bonita vivenda para familia e contrato bom e muito longo. Rua Santo Christo n. 177.

Tabellião

(ALINCOURT FONSECA)

O doutor Alvaro Rodrigues Teixeira, antigo ajudante do tabellião Evaristo, tendo assumido o exercicio do 12º officio, continúa, com Evaristo Valle de Barros, na mesma casa, á rua do Rosario n. 106.

A' CARIDADE

Uma pobre viuva sem o minimo recurso para a sua subsistencia, mãe de 5 filhos menores, implora um obulo ás pessoas caridosas, afim de amenizar seu soffrimento e o das pobres creancinhas. Esta redacção presta-se a receber os obulos que lhe forem destinados. A' todos agradece Amelia Ferreira.

Hypothecas

Empresta-se dinheiro sobre predios bem situados, a juros modicos — Credit Foncier du Brésil, 44 Av. Rio Branco.

Egua roubada

na noite de 22 do corrente, de côr branca, Palea, cauda grossa e grandes calombos debaixo da mesma. Gratifica-se a quem der informações ao sr. João Alves Freitas, estrada do Juary, Campo Grande, ou ao sr. Chaves, rua Larga n. 83.

Aos bons corações

Angela Pecoraro, viuva, de 66 annos de edade, paralytica e céga de ambas as vistas, sem meios de subsistencia, implora dos corações bem formados um obulo, que suavise as agruras de sua velhice. Que Deus proteja e illumine os generosos que velam pela pobreza! Esta redacção recebe por caridade qualquer donativo que lhe seja enviado.

LOJA

Traspassa-se uma, com duas portas, á rua da Assembléa, entre Avenida e Gonçalves Dias. Trata-se com o sr. Moreira, á rua Sete de Setembro 134, 2º.

CASAMENTOS

Civil, 20$000 e religioso, 25$000, com brevidade, naturalizações, justificações, certidões, inventarios e negociações na Prefeitura. Compram-se e vendem-se predios e commissões; na rua dos Invalidos n. 4, 1º andar, proximo á 8ª pretoria, antiga.

Motocycleta

Vende-se uma, marca N. S. U., em perfeito estado; na rua Miguel de Frias n. 53.

Kleines haus zu vermieten

mit: Salon, Esszimmer, 3 Schlafzimmern, Badezimmer und Kueche. In hoher, gesunder Lage gelegen. Miete monatlich Rs: 145$000. Rua S. Francisco Xavier n. 710. Die Schluessel befinden sich im Hause n. 1.

Milagres do Bazar Colosso

Chegaram novas fitas largas modernas escossezas Pompadour para cinto ou faixas; charmeuse sêda metro 70 largura desde 12$ Sêdas escossezas 2$500; Bolsas fantasia, Bolsas couro, sêda, moiré desde bom a finissimo; Blusas filó forradas sêda para moças e senhoras gordas de 15$ agora 4$; Cobertores; flanellas cosiros 500; chegaram afamadas flanellas para coeiros 1$200 Meias sêda senhoras 4$ tecidos de lã escossezes; meias finissimas transparentes brancas pretas côres senhoras 1$ par; Meias escossezas, lisas fio escossia, Sêda creanças, setim Eberti todas côres metro largura perfeito 3$500 aproveitem a mudança do Bazar Colosso Rua Haddock Lobo 47.

LOMBRIGAS

São expellidas com o LICOR DAS CREANÇAS (Tanaceto composto), do dr. Monte Godinho, approvado pela Directoria Geral de Saude Publica e Assistencia Publica do Estado do Rio.

E' o melhor remedio contra as lombrigas e molestias devidas á vermes. E' infallivel e não se altera.

E' de gosto agradavel, não exige dieta nem purgantes. Não é venenoso, não irrita os intestinos. E' tão bom que é muito receitado pelos medicos. Drogaria do Povo, rua de S. José n. 67, e em todas as drogarias.

Leilão de Penhores

Em 3 de Julho de 1914

Simon Ettinger

55, Rua Luz de Camões 55

Leilão de todas as cautelas vencidas com o **prazo de 12 mezes**, podendo serem resgatadas ou reformadas até a hora do principiar o leilão.

Mobilia para noivos

Vende-se com pouco uso e muito elegante, um dormitorio claro. Rua Senador Dantas n. 43, andar terreo.

CALLOS

Com applicação do remedio de R. S. Pinto fica-se livre deste flagello. Vende-se na "A Garrafa Grande", rua da Uruguayana, n. 66.

Aos srs. militares

Os botões de fardas militares e quaesquer outros metaes, ficam completamente limpos, rapidamente, com o uso da "Agua Magica", que se vende a 2$000 o vidro, n'A Garrafa Grande, á rua Uruguayana n. 66.

Acção entre amigos

para um piano Ronisch, n. 17.011, que se extraia a 27 do corrente, fica transferida para sabbado, 25 de julho.

Attenção!

Precisa-se falar com o sr. Francisco Carlos da Silva Braga, para negocio de seu interesse; queira mandar por carta a sua direcção, á rua da Alfandega numero 163, 1º andar, ao sr. Santonelli.

Oculos e pince-nez

Exame da vista, dando-se o grão certo, a quem comprar na Casa Rocha, 56 rua da Assembléa.

— Só este pobre burro não conhece os effeitos maravilhosos do GONOL.

À VENDA EM TODAS AS PHARMACIAS

Terrenos a prestações

Vendem-se bonitos lotes, com sete e meio metros de largura por cerca de 30 metros de fundo, na rua da Alegria, S. Christovão, bondes de 200 réis á porta. Pagando dinheiro á vista, faz-se bom desconto; trata-se á rua de São Pedro n. 61, armazem.

PROFESSOR

Portuguez, geographia, historia do Brasil e universal. Magnificas explicações. Rua Real Grandeza 86, casa n. XX.

Terrenos em Copacabana

Vendem-se, juntos ou separados, tres lotes, com dez metros de frente para a rua Fialho, promptos a receber edificação, por oito contos cada um, na quadra entre as ruas Valladares, Lacerda e Bulhões Carvalho, junto ao palacete em construcção; é bom negocio; tratar á rua da Alfandega numero 112, sobrado.

UM SENHOR

Que esteve atacado por uma forte tuberculose e de extrema gravidade, offerece-se para indicar gratuitamente a todos que soffrem de enfermidades respiratorias, assim como tosses, bronchites, tosse convulsa, asthma, tuberculose pneumonia, etc., o remedio que o curou completamente. Esta indicação para o bem da humanidade é consequencia de um voto. Dirigir-se por carta ao sr. Eugenio Avellar, caixa do Correio 1.682

Casas e terrenos a prestações

A Companhia Brasileira de Immoveis e construcções, vende casas e terrenos a prestações. Tem actualmente algumas casas promptas a serem habitadas. Negocio directo. Plantas e informações, em seu escriptorio, á avenida Rio Branco 48.

ALUGAM-SE

Tres grandes salas, proprias para sociedades ou para outra empreza qualquer, tendo uma 11,00 X 6,20, e as outras com 8,60 X 6,50, cada uma, em frente ao campo de Sant'Anna, assim como diversos commodos de 1ª ordem; para ver e tratar, á praça da Republica n. 1.

MALAS

de cedro, madeira que não dá bicho e nem deixa mofar a roupa, e todos os outros materiaes são de primeira qualidade, trabalho á capricho; só na Casa Marinho; tambem tem bolsas, cadeiras, saccos, carteiras, estojos, pastas, chapeleiras, etc., é na rua Sete de Setembro n. 66, casa Marinho.

A morte do rheumatismo

pelo FIGUEIROL. Cura radical, infallivel, absoluta e garantida, por este medicamento puramente VEGETAL, preço 3$000, no Hervanario S. Jorge, rua Uruguayana n. 121. Telephone n. 6.237, norte.

ATTENÇÃO

Cartomante Discipula do Instituto da India.

A unica que desvenda os mysterios da vida humana, ensinando o meio de evitar a má sorte. Possue um talisman com o qual tudo se consegue. Praça da Republica n. 80, (proximo á rua Frei Caneca).

CASA

Aluga-se uma casa á rua Conde de Irajá n. 13, tendo sala de visitas, saleta, cinco quartos, sala de jantar, copa, cozinha e banheiro, toda forrada e pintada de novo; trata-se á travessa João Affonso n. 29.

Photographia

O Centro Photographico acaba de receber novo sortimento, que está liquidando com o seu grande stock. Vejam os nossos preços. Não damos catalogo, mas temos de tudo e vendemos mais barato; rua Uruguayana n. 22, sobrado.

Madeiras e serraria a vapor

MESQUITA BASTOS & COMP.

RUA DA MISERICORDIA NS. 50 A 54

Grande sortimento de pinhos, madeiras do paiz e cimentos; machinas para serrar e apparelhar assoalhos, forros, portas, cimalhas, molduras e gregas; remettem-se para a capital e interior, com rapidez e a preços razoaveis. Telephone n. 916, Central.

Colicas uterinas

Cura instantanea com o infallivel e inoffensivo Regulador das Senhoras, do dr. Siqueira Cavalcanti. O Salvador das Senhoras nas épocas criticas da vida! Leiam os prospectos que acompanham os vidros. Deposito, na Drogaria Pacheco, rua dos Andradas numeros 43 a 47.

Máo cheiro das regras

Desapparece em pouco tempo, com o infallivel Regulador das Senhoras, do dr. Siqueira Cavalcanti. Completamente inoffensivo. Facilimo uso. Deposito na Drogaria Pacheco, rua dos Andradas ns. 43 a 47.

Retratista

O conhecido photographo Ricardo Cunha, tira em sua residencia, á rua de S. Luiz Gonzaga n. 215, retratos Mignon a 5$000 a duzia, assim como de outros tamanhos a preços reduzidos. Acceita chamados para ir á residencia do freguez. Encarrega-se de todos os trabalhos concernentes á sua arte.

Gonorrhéas

Curam-se com o uso da injecção de matico composta, em 48 horas, sem dôr. Depositos: Rua Uruguayana, 140 e Avenida Passos n. 106. Vidro, 2$.

DR. NABUCO DE FREITAS

Operador e parteiro. Consultas das 2 ás 3. Avenida Passos, 106, sobrado.

DR. CARRILHO

Clinica medica, em geral. Syphilis. Tuberculose. Cons. Avenida Passos 106 (das 9 ás 11 e das 3 ás 5) Tel. 5.310 N. Res.: Avenida Rio Branco, n. 45, 2º andar. Tel. 4.689, N.

Cachorro fugido

Gratifica-se generosamente a quem apanhar um cachorrinho branco, felpudo, que fugiu para o morro da rua 24 de Maio; queira entregal-o á rua Visconde de Niotheroy n. 45, Mangueira.

MALAS

Vende-se, para liquidação, grande *stock*, 185 malas de porão, 120 malas de calçâo de couro de Porco Inglez, 175 malas de mão, couro, assim como 7.000 valises inglezas. A. Madrilenha, Marechal Floriano 140.

OURO

Compra-se ouro, prata, brilhantes e joias usadas; paga-se bem; na praça Tiradentes, 10, antigo largo do Rocio.

Armazem em Ramos

Aluga-se na estação de Ramos um grande armazem, com moradia para familia, já tem luz electrica e agua; na rua João Romario n. 42.

Pensão Canabarro

Casa de primeira ordem para familias e cavalheiros; preços rasoaveis; rua General Canabarro n. 271, junto á Quinta da Boa Vista.

Acção entre amigos

Fica transferida para quando se annunciar a rifa de um piano francez, annexa á Loteria Nacional e que estava para ser extrahida no dia 27 de junho. — Cascadura.

Moveis a prestações!!!

Comprem só na "Casa Veiga", rua Senador Euzebio 222. Entrega immediata, apenas a primeira prestação de 30 por cento e sem fiador.

Dr. Americo da Veiga

especialista de pelle (morphéa) e syphilis, (tratamento pelos saes de ouro, 914), Gonorrhéas (tratamento rapido). Pharmacia Luso Brasileira — R. Andradas 52 — das 11 ás 12.

PORTA

para modista de chapéos, precisa-se alugar uma, na avenida Central ou suas immediações; quem tiver responda para á rua Sete de Setembro n. 112, 2º andar, a B. A.

Escola Castro Alves

Curso primario e complementar, dividido em quatro séries. Expediente, das 10 ás 2 horas da tarde. Mensalidade das duas primeiras séries, 15$, e das ultimas, 20$000. Séde: rua de S. José 17 (2º andar).

Cortadores

Precisa-se na fabrica de calçado POLAR; na rua S. Christovão 330.

Preparatorios

25$000 todas as materias, cursos diurno e nocturno. Avenida Gomes Freire 37.

Externato Santa Thereza

(PARA MENINOS E MENINAS)

Ladeira do Castro, 117. Perto do largo do Guimarães. Preços modicos.

Caçambas de Sapucaia

Quereis ter a pelle fina, macia, bonita, assetinada? comprae as caçambas de sapucaia que se vendem no Hervanario S. Jorge, rua Uruguayana, 121. Telephone 6.237.

MIRITY

Vendem-se tres lotes, arborizados, distante da estação cinco minutos. Informações, por favor, com o sr. Carlos Mathens, na mesma estação (armarinho).

Desenho geometrico

Precisa-se de um professor, na rua Dr. Corrêa Dutra n. 170; para tratar, das 5 ás 8 da noite; procure o sr. João de Castro.

Joias e relogios

Traspassa-se uma loja, com ou sem mercadorias; na avenida Rio Branco n. 20.

Consultorio

Aluga-se um, esmaltado de branco, com sala de espera, electricidade, com duas janellas de frente; trata-se com o dr. Amaral, no largo da Carioca n. 24, sobrado.

Muda da Tijuca

Aluga-se o grande predio novo, com sete quartos, duas salas, e mais dependencias, para familia de tratamento, á rua Dezeito de Outubro n. 75, acha-se aberto; trata-se á rua S. José 108.

TERRENO

Vende-se, muito barato, um terreno, com agua e luz electrica, tendo 22X 13. Caminho da Freguezia n. 1.163. 10 minutos retirados do bonde, Inhauma.

Motocycleta

(MODELO 1914)

Vende-se uma nova, em perfeito estado. Preço barato. Rua Haddock Lobo n. 62.

ACTOS FUNEBRES

Emerita de Lima Guerreiro

✝ Alberto Pereira da Costa Guerreiro, seus filhos, irmão, cunhados, sogra e demais parentes da virtuosa esposa EMERITA DE LIMA GUERREIRO, agradecem a todas as pessoas que a acompanharam á sua ultima morada e rogam a caridade de assistirem á missa do setimo dia, que, por sua alma, será celebrada hoje, sabbado, 27 do corrente, ás 8 1/2 horas, na egreja de S. Lourenço, ponto de 100 réis, dos bondes das Neves e Fonseca, de Nictheroy.

Alberto Desnéle de Gervais

(TRIGESIMO DIA)

✝ Em suffragio de sua alma, sua familia faz rezar uma missa hoje, sabbado, 27 do corrente, ás 9 1/2 horas, na egreja de São Francisco de Paula.

Alzira Accacia de Mariz Sarmento Fortes

✝ Agostinho Fortes e seus filhos, Pedro Mariz de Souza Sarmento, senhora e filho e demais parentes, agradecem **a todos os amigos** e parentes que acompanharam **os restos** mortaes de sua saudosa **esposa, mãe, filha**, irmã, cunhada, sobrinha e **prima** ALZIRA ACCACIA DE MARIZ SARMENTO FORTES e de novo os convidam para assistirem á missa que será rezada hoje, sabbado, 27 do corrente, ás 9 horas, na egreja da Candelaria.

Cypriano de Barros Thompson E Arlindo de Barros Thompson

✝ Cypriano de Azevedo Thompson Junior, sua mulher e filhos, convidam os parentes e pessoas de amizade **para assistir** á missa que mandam rezar, hoje, sabbado, 27 do corrente, ás 9 horas, na egreja do Sagrado Coração de Jesus, Piedade, por alma de seus filhos e irmãos CYPRIANO DE BARROS THOMPSON E ARLINDO DE BARROS THOMPSON, 30º e 60º dias de seus fallecimentos, pelo que se confessam desde já agradecidos.

Julie Martin

✝ Jean Martin e familia, Joannès Martin e familia, Pedro Martin e familia, Ludovico Egalon e familia, Francine Martin, convidam as pessoas de sua amizade para assistir á missa de 30º dia do fallecimento de sua extremosa **mãe, sogra,** e avó, JULIE MARTIN, que será rezada no altar-mór da egreja da Lapa do Desterro, terça-feira, 30 do corrente, ás 9 horas. Desde já se confessam eternamente agradecidos.

Fallecimento

✝ Procopio Honorio **Alves Cabral** participa ás pessoas **de suas** relações, o fallecimento de seu filho PAULO CABRAL, hontem, ás 9 1/2 horas da manhã.

Timotheo Antonio Teixeira

✝ Maria Firmina Teixeira, Antonio Coutto Teixeira e familia, Alexandrina Teixeira de Andrade Costa e esposo, agradecem a todas as pessoas que se dignaram acompanhar os restos mortaes de seu inesquecivel esposo, pae, avô e sogro TIMOTHEO ANTONIO TEIXEIRA, e communicam que deixam de rezar as missas por sua alma devido ás crenças do fallecido. Pedem, entretanto, ás Associações Espiritas e á Federação Espirita Brasileira fazerem preces, o que muito agradecem.

Dr. Campos Salles

(1º ANNIVERSARIO)

✝ O Congresso Beneficente Campos Salles, commemorando o 1º anniversario do passamento do seu inolvidavel patrono, dr. MANOEL FERRAZ DE CAMPOS SALLES, manda celebrar uma missa **pelo** descanso de sua alma, hoje, **sabbado**, 27 do corrente, ás 9 1/2 horas, no altar-mór da egreja de S. Francisco de Paula, e para assistir a este acto, convida as suas co-irmãs, os seus consocios e suas familias e bem assim os amigos e admiradores do illustre extincto, agradecendo a todos os que se dignarem de comparecer a este acto de religião.

Rio, 25 de junho de 1914. — Luiz Alves Vieira, secretario.

Joaquim Floriano de Toledo

✝ O dr. Mario de Toledo, senhora e filhos, Brasil de Oliveira Cesar, convidam seus parentes e amigos para assistir á missa de setimo dia que mandam celebrar, ás 9 1/2 horas, hoje, sabbado, 27 do corrente, na egreja de S. Francisco de Paula, (capella da Victoria), por alma de seu pranteado pae, sogro e avô, JOAQUIM FLORIANO DE TOLEDO, fallecido em S. Paulo. Desde já se confessam gratos por este acto de religião.

Commendador José da Silva Grillo

✝ Herminio da Silva Grillo, filho do finado commendador JOSÉ DA SILVA GRILLO, convida seus parentes e amigos para a missa de setimo dia, que será rezada na egreja de S. Francisco de Paula por alma de seu finado pae, segunda-feira, 29 do corrente, ás 10 horas.

Estado de Minas

CAMPOS DE CRIAR

Compra-se uma propriedade que tenha, no minimo, 300 alqueires de campos e alguma matta, distante, no maximo, duas leguas de alguma estrada de ferro. Faz-se absoluta questão que os campos tenham muitas perdizes ou codornas. Informações com detalhes devem ser enviadas ao sr. A. Guimarães, rua S. Pedro n. 30, Rio de Janeiro.

Gonorrhéa

Cura certa e rapida. Medicamento vegetal, perfeitamente inoffensivo.

FLORA BRASIL

Largo do Rosario n. 3 (antigo largo da Sé); telephone n. 2.408, norte.

SENHORA

Precisa-se de uma **senhora, de 30 a** 45 annos, activa e docil, **sabendo lêr** e escrever, sem compromissos, **dando** boas referencias de sua conducta, **para** coser, arrumar casa e servir **de companhia** a uma senhora viuva **sem filhos**. Ordenado, 35$000 e tratamento como pessoa da familia; preenchendo estas condições, queira deixar carta nesta redacção, com as iniciaes **J. C.**

"A Nubente"

SOCIEDADE DE AUXILIOS MUTUOS

Distribue dotes de casamentos e nascimentos de 5:000$, 8:000$, 10:000$, 20:000$ e 30:000$000 contos, podendo ser liquidados em 6 mezes, com joias insignificantes e modicas contribuições. Acceita-se agentes em todos os Estados. Condições vantajosas. Rua 7 de Setembro n. 190, sobrado. Rio de Janeiro.

GIL, RIBEIRO & C.

Completo sortimento de couros arreios e artigos de viagem

Casa fundada em 1864

61 e 60, RUA DA ASSEMBLÉA

OS PEQUENOS ANNUNCIOS

de ALUGA-SE, VENDE-SE e PRECISA-SE não excedendo de tres linhas, custam no "Correio da Manhã" 200 réis, por tres veze g

LEILÕES

J. Lages

ARMAZEM E ESCRIPTORIO — RUA DO HOSPICIO, 85

Telephone n. 1901

Leilões a se effectuar na semana de 22 a 27 de junho de 1914.

HOJE, SABBADO, 27, á 1 hora: Leilão de superior piano, cofre de ferro e diversos moveis, em seu armazem, á rua do Hospicio, 85.

EMPREGADOS

ALUGA-SE uma mocinha de 14 annos, para ama secca ou serviços leves; para ver e tratar na rua D. Marciana n. 45, casa 23. 581

ALUGA-SE uma moça portugueza para arrumadeira; trata-se na rua Frei Caneca n. 151.

ALUGA-SE uma boa cozinheira de forno e fogão, para casa de tratamento; para tratar na rua da Paz n. 81, quarto n. 7. Rio Comprido. 439

ALUGAM-SE creadas afiançadas, para todos os serviços domesticos; na avenida Gomes Freire n. 26, loja.

ALUGA-SE uma moça de meia edade, para arrumadeira e mais serviços leves de casa de familia, dando a sua conducta afiançada; na rua Dr. Carmo Netto n. 90.

ALUGAM-SE creados da roça, na estação de Vassouras. Pedidos a Agenor Portugal, enviem sellos.

ALUGA-SE uma creada portugueza; na rua de Santa Amelia n. 26. Mattoso.

ALUGA-SE uma moça portugueza de toda a confiança, para qualquer serviço, menos lavadeira, em casa séria; na rua Prefeito Barata n. 36. 616

ALUGA-SE um menino de 9 para 10 annos, para um casal, serve de copeiro, na rua do Riachuelo n. 256, entrada pela loja, e trata-se com o sr. Eduardo J. Francisco.

ALUGAM-SE creada do quarto e copeira de bom comportamento, em casa de familia; na rua Corrêa Dutra n. 146, Cattete.

ALUGA-SE para cozinheira do trivial, uma moça de côr; na rua Chaves Faria n. 109.

ALUGA-SE uma habil costureira modista, para casa de familia; na rua Theophilo Ottoni n. 200, loja. 497

ALUGA-SE uma boa cozinheira e ama secca, portuguezas; na rua de Santa Luzia n. 230, sobrado, á beira-mar.

PRECISA-SE de boas creadas para cozinheiras, copeiras, arrumadeiras e mocinhas; na rua de Santa Luzia n. 230, sobrado, á beira-mar.

PRECISA-SE de uma moça de boa conducta para serviço de casa de familia, na rua Prefeito Barata, 36, junto á rua do Resende.

PRECISA-SE de uma costureira que cosa em casa de familia; trata-se no Boulevard 28 de Setembro n. 178.

PRECISA-SE de uma mocinha para serviços leves em casa de familia, na rua Prefeito Barata 36.

PRECISA-SE de uma copeira e arrumadeira e de uma ama secca, á rua Ypiranga 104, Laranjeiras.

PRECISA-SE de uma creada para todo o serviço, menos cozinhar, e uma menina para ama secca; á rua Visconde Itaúna n. 413.

PRECISA-SE de uma perfeita cozinheira de forno e fogão; rua Dr. Maia Lacerda, 26 (Estacio de Sá).

PRECISA-SE de uma moça portugueza, para copeira e arrumadeira, na rua Bella de São João n. 90, em S. Christovão.

PRECISA-SE de uma perita cozinheira e uma perita sajeta, não sendo perfeita, é inutil apresentar-se; rua S. José 35, 1º andar.

PRECISA-SE de uma empregada para cozinhar e mais serviços leves, em casa de pequena familia e que durma no aluguel, na rua Affonso Ferreira 56, Engenho de Dentro.

PRECISA-SE de uma mocinha de bons costumes, na rua do Aqueducto 72, casa n. 1. Exigem-se referencias.

PRECISA-SE de um compositor obreiro, na Papelaria Mascotte, Ouvidor 165.

PRECISA-SE de um vendedor de pasteis, de boa conducta, á rua Daniel Carneiro n. 78, Engenho de Dentro.

PRECISA-SE de uma boa cozinheira do trivial, que durma fóra, á rua 1º de Março n. 22 (2º andar), casa de familia.

PRECISA-SE de um rapaz com principios de costura, para trabalhar em bonets; rua do Carmo Netto, 240, casa 1.

PRECISA-SE de uma boa ama de leite de côr, sadia e forte; á rua General Caldwell 124, sob.

PRECISA-SE de uma menina para ama secca, de 10 a 11 annos; na rua do Barão de S. Felix 171, loja.

PRECISA-SE de uma empregada para todo o serviço de um casal; rua Barão de Mesquita 791 casa X.

PRECISA-SE de cozinheira do trivial e forno e fogão, para dormir no aluguel, á rua General Camara 124, sob.

PRECISA-SE de um rapaz que saiba cozinhar, copeirar e arrumar, para casal, á rua General Camara 124, sob.

PRECISA-SE de uma menina de 12 a 13 annos, para serviços leves, em casa de familia, á rua S. Francisco Xavier 753.

PRECISA-SE de uma creada para serviços de um casal sem filhos; na rua Formosa n. 190.

PRECISA-SE de uma perfeita cozinheira do trivial para casa de pequena familia; trata-se na rua da Prainha n. 9, ou Boulevard 28 de Setembro n. 51.

PRECISA-SE de uma ajudante de colpinho, á rua do Ouvidor n. 147.

PRECISA-SE de 25 vendedores com boa conducta. Avenida Salvador de Sá, 189, sobrado.

PRECISA-SE de uma boa cozinheira. Rua Senador Furtado n. 95.

PRECISA-SE de uma boa cozinheira e lavadeira para casa de pequena familia á Estrada de Maria Angu' n. 319. Estação de Olaria.

PRECISA-SE de uma moça que faça bem o trivial e lave e passe roupa a ferro; trata-se á travessa Soares da Costa n. 18. Fabrica das Chitas. Praça Saenz Peña.

PRECISA-SE de uma criada para todo o serviço em casa de pequena familia, á rua Valença, 16, Catumby.

PRECISAM-SE de bons cobradores e vendedores na loja da Companhia Singer do Meyer. Dá-se muita cobrança. Exige-se fiança.

PRECISA-SE de uma criada para todos os serviços de um casal, na rua Tenente Costa n. 219. Todos os Santos.

PRECISA-SE de uma criada para todos os serviços, na rua Tenente Costa n. 219. Todos os Santos.

PRECISA-SE de uma criada, na rua Tenente Costa n. 19, Meyer.

PRECISA-SE de uma pequena até de 16 annos, para serviços leves, á rua Souza Barros n. 42, casinha 11. Estação do Sampaio.

PRECISA-SE de uma criada para todo o serviço de um casal, que seja limpa e dê boas referencias, á rua Magalhães Costa n. 8, Meyer.

PRECISA-SE de uma criada para a Tijuca; trata-se na rua Visconde do Rio Branco n. 62, 1º andar.

PRECISA-SE de uma criada para todo o serviço de um casal; rua Constante Ramos n. 113, Copacabana.

PRECISA-SE de uma criada de côr para serviços de casa, á rua do Riachuelo n. 241.

PRECISA-SE de uma criada portugueza, para cozinhar e lavar, casa de pequena familia; informações, rua dos Ourives, 91.

PRECISA-SE de uma rapariga para o serviço de um casal sem filhos, menos cozinhar; na rua Dr. Corrêa Dutra, 38, sobrado.

PRECISA-SE de uma empregada para casa de pequena familia, na rua da [illegible]

PRECISA-SE de uma empregada para casa de um casal; prefere-se de 1 a 18 annos de edade. Praça da Republica, 124, sobrado.

PRECISA-SE de uma pessoa séria para cobrador e de 3:000$ em fiança; ordenado conforme se combinar. Cartas a W. Celestino, neste jornal.

PRECISA-SE de uma moça para casa de um casal, para lavar e passar e serviços leves. Ordenado 20$000. Invalidos, 84, sobrado.

PRECISA-SE de um ajudante de pospontador com alguma pratica, na rua Pessoa de Barros 5, casa 3.

PRECISA-SE de uma menina até 12 annos, para ama secca, em casa de familia, ordenado 10$; rua Gonzaga Bastos 199, casa 14, Villa Isabel.

PRECISA-SE de algumas moças bem relacionadas, para agenciadoras do "Jornal das Moças"; paga-se boa commissão.

PRECISA-SE de uma moça, de qualquer côr, de 16 a 18 annos, para ama secca e arrumadeira, na rua Dr. Dias da Cruz 225, Meyer.

PRECISA-SE uma boa cozinheira na rua Corrêa Dutra 36.

PRECISA-SE de um caixeiro de 12 a 17 annos com pratica de balcão de seccos e molhados; rua S. José n. 2, estação Anchieta.

PRECISA-SE de empreiteiros para fabrico de tijolos. Dirijam-se a Moraes, em Cordovil, E. F. Leopoldina.

PRECISA-SE de uma empregada para um casal com uma filhinha, para cozinhar e serviços leves. Paga-se 30$. Informações na rua Mariz e Barros n. 351. Quem não estiver nas condições é favor não se apresentar.

PRECISA-SE de um menino de 11 a 12 annos, brasileiro, de boa conducta e activo, para serviços domesticos; na rua Haddock Lobo n. 52.

PRECISA-SE de uma creada para casa de familia; rua Haddock Lobo, 315.

PRECISA-SE de bons vendedores com actividade; á rua Conde Bomfim numero 264.

PRECISA-SE de uma ama secca muito carinhosa; paga-se 25$; á rua do Engenho Novo n. 50, estação do Sampaio.

PRECISA-SE de uma menina para ama secca; á rua dos Invalidos n. 65, casa 7.

PRECISA-SE de uma creada, em casa de pequena familia; na rua Costa Lobo n. 79.

PRECISA-SE de uma cozinheira que dê boas referencias de sua conducta, prestando-se, quando necessario, a outros serviços e a ir no verão para fóra; rua do Cattete n. 285.

PRECISA-SE de uma creada para todo serviço interno, menos cozinhar, que durma no aluguel; na rua Soares Cabral n. 3, esquina da das Laranjeiras.

PRECISA-SE de uma cozinheira que tambem lave alguma roupa; á rua Amelia n. 58, em Dr. Frontin.

PRECISA-SE de uma boa cozinheira; travessa Dr. Araujo n. 32, Mattoso.

PRECISA-SE de uma creada, rua Dr. Manoel Victorino n. 129, sobrado, Engenho de Dentro.

PRECISA-SE de uma menina de 10 a 12 annos, para serviços leves, em casa de familia, prefere-se de côr; rua Pinheiro Guimarães n. 25, Botafogo.

PRECISA-SE de uma cozinheira do trivial, de conducta afiançada, para casa de familia; na rua Senador Octaviano n. 108, Cosme Velho.

PRECISA-SE de uma moça de familia, para o serviço domestico de um casal de tratamento, dá-se bom trato, porém, exige-se pessoa recolhida, que durma em casa dos patrões; na rua Alice de Figueiredo n. 88, estação do Riachuelo.

PRECISA-SE de um jardineiro e chacareiro de confiança; rua Bento Lisboa n. 39.

PRECISA-SE de uma pequena de 12 a 15 annos para tomar conta de uma creança, em casa de familia; á rua Senador Esteves Junior n. 34, Cattete.

PRECISA-SE de uma boa cozinheira que durma no aluguel; na rua Farani, 47, Botafogo.

PRECISA-SE de lustradores, na rua do Lavradio n. 105, marcenaria.

PRECISA-SE de bons impressores para machinas minervas; rua S. José, 29.

PRECISA-SE de um rapaz, para creado com pratica; rua do Hospicio n. 222, dentista; das 8 horas em deante.

PRECISA-SE de um menino de 12 a 15 annos, para serviços de um escriptorio; rua Sete de Setembro n. 116, 2º andar, das 9 ás 10.

PRECISA-SE de uma creadinha para serviços domesticos, de pequena familia ingleza; rua da Carioca n. 10, 2º andar.

PRECISA-SE de uma cozinheira, na rua S. Francisco Xavier n. 707.

CASAS, COMMODOS E TERRENOS

ALUGA-SE com pensão, com ou sem mobilia, a casal ou moços do commercio, uma boa sala e quarto communicaveis, em casa de familia decente; na rua de São Pedro n. 169, sobrado.

ALUGA-SE por 250$ mensaes uma boa casa, com dois pavimentos; na praça da Republica n. 95; a chave está no n. 91, loja; trata-se na Avenida Rio Branco n. 50, sobrado.

ALUGA-SE a casa da rua de Santo Henrique n. 147 (Fabrica). As chaves estão na loja de ferragens do sr. Guimarães, praça Saenz Peña; trata-se na rua do Senado n. 110. Telephone 3560, Central.

ALUGA-SE a casa da rua Haddock Lobo n. 57, as chaves estão no n. 55 e trata-se na rua do Mercado n. 43, 1º andar.

ALUGA-SE a casa da rua da Concordia n. 51, em Santa Thereza, acabada de construir, com dois quartos, duas salas, cozinha, com fogão a gaz, electricidade, abundancia de agua, terraço, quintal, etc., local aprazivel e proximo aos bondes de Paula Mattos. Trata-se na rua Luiz Gama n. 40, durante o dia com Antonio Bisaggio.

ALUGA-SE por 150$ mensaes, uma boa casa com duas salas, tres quartos, cozinha, área, tanque, etc.; na travessa Cruz Lima n. 29; a chave está na venda da esquina; trata-se na Avenida Rio Branco n. 50, sobrado.

ALUGA-SE em Copacabana, proximo á praia, na rua Furkim Werneck n. 7, uma casa completamente mobilada, por 280$; as chaves estão na avenida Atlantica n. 832.

ALUGA-SE uma bellissima sala de frente, em casa de familia, a rapazes ou para escriptorio; na rua de S. Pedro numero 72 (2º andar), proximo á avenida Rio Branco.

ALUGA-SE um bom quarto, independente, a rapazes sérios, em casa de familia; na rua de S. Pedro n. 72, 2º andar, proximo á avenida Rio Branco.

ALUGAM-SE casas novas a 90$ e 130$: na rua Conselheiro Jobim, esquina da rua Bella Vista, Engenho Novo.

ALUGA-SE por 130$ o predio novo da Ladeira do Castro n. 9, baixos, junto á rua do Riachuelo, com dois quartos amplos, sala, cozinha, banheiro, latrina, amplo quintal, tanque e luz electrica. Chaves na rua do Riachuelo n. 186. Trata-se á rua Gonçalves Dias n. 58. 944

ALUGA-SE um bom commodo para casal ou solteiro, com luz electrica, pensão de primeira ordem e com vista para o mar; na praia do Russell n. 192.

ALUGA-SE uma casa para grande familia por 180$; na rua Bella Vista, 138, Engenho Novo.

ALUGA-SE a casa da rua D. Maria numero 133, Piedade, as chaves estão na rua Goyaz n. 474 e para tratar na praça Tiradentes n. 27, 2º. 565

ALUGA-SE uma sala com pensão, casa de familia, a um casal sem filhos ou a um ou dois senhores, preço modico; na rua do Arcal n. 1, sobrado. 965

"GARANTIA DOTAL"

Sociedade de Auxilios Mutuos Dotaes

Autorizada a funccionar no territorio da Republica pelo decreto 10.886 de 14 de maio de 1914

Séde: RIO DE JANEIRO

RUA DA CARIOCA, 16

Caixa Postal n. 39 Endereço Telegraphico "CARDOTAL" Ap. Telep. 350-Central

1ª CHAMADA

Rio de Janeiro, 24 de junho de 1914.

Illm. Snr.

Levamos ao seu conhecimento que nesta data procedemos á chamada para formação dos dotes instituidos em favor dos associados abaixo, inscriptos nas diversas series desta Sociedade, cujo praso terminará em 8 de julho proximo vindouro.

1ª série

60ª CHAMADA

Frederica Rosa Sodré — Rio Bonito.
Ataliba José dos Santos — Rio Bonito.
Agenor Lopes Vianna — Indayassu'.
Firmina Angelica da Conceição — Indayassu'.
Augusto da Silva Costa — Sete Lagôas.
Amaro Bernardo da Silva — Paciencia.
Alfredo Augusto Barcellar — Macahé.
Antonio Lopes Estrella Sobrinho — Rio Bonito.
Augusto Lourenço da Costa, digo Antonio — Sete Lagôas.
Maria Antonia do Espirito Santo — Sete Lagôas.
Antonio Domingos Almeida — Antonio Caetano.
Carlos Satyro Dias — São João d'El-Rey.
Camillo José de Oliveira — Sete Lagôas.
D. Dionysia Camilla dos Santos — Sete Lagôas.
Cid Gonçalves — Campos.
Fernando Possidonio — Sete Lagôas.
Francisco Duarte de Souza — Sete Lagôas.
Maria Cecilia Gomes — Sete Lagôas.
Francisco Gomes de Assis — Sete Lagôas.
Francisco Augusto de Castro Vasconcellos — Sete Lagôas.
Antonia Eliza de Campos Vasconcellos — Sete Lagôas.
Francisco Machado Vieira — Rio Bonito.
Bertha Teixeira da Costa — Capital.
Assumpta Raphael da Silva — Villa Napomuceno.
João Alves Fernandes — Sete Lagôas.
Julio Simões — Campos.
Maria Stella Rego — Campos.
Olivia Candida da Silva — Sete Lagôas.
José Jacintho da Costa — Sete Lagôas.
João Francisco Regis — Sete Lagôas.
João Rodrigues Alves — Sete Lagôas.
José Barreto Filho — Campos.
Joaquim Moreira de Araujo Netto — Friburgo.
Rosa Antonio José — Rio Bonito.
Aurelina Maria Joanna Conceição — Paciencia.
Manoel Henrique dos Santos — Conceição de Macabu'.
Manoel José da Silva — Passa Quatro.
Julia Caldeira do Nascimento — Paciencia.
Paulo Assumpção de Souza — São João d'El-Rey.
Manoel José da Silva — Conceição de Macabu'.
Pedro Cornelio de Andrade Ribeiro — Friburgo.
Pedro Gomes dos Santos — Conceição de Macabu'.
Paulo Gomide — Rio Bonito.
Annita Hespanha — Rio Bonito.
Rodrigues da Silva Torres — Capital.
Rogerio Antonio dos Santos — Indayassu'.
Gabriella Ferreira da Conceição — Indayassu'.
Maria Luiza da Silva — Inhauma.
Theophilo Pereira dos Santos — Sete Lagôas.
Bemfica Francisca do Carmo — Sete Lagôas.
Virtulino Baptista Lima — Rio Bonito.
Joanna Onofre de Siqueira — Rio Bonito.
Verissimo da Silva Carvalho — Paciencia.
Josina Maria — Paciencia.
Vital Antonio da Cruz — Sete Lagôas.
Maria Rita Marques — Sete Lagoas.
José Bento de Freitas Mello — Capital.
Maria Carmen de Oliveira — Capital.
Manoel Pinto Guimarães — Capital.
Maria Amalia Campos Almeida — Campos.
Gastão de Miranda Calvet — Capital.

Os socios inscriptos nesta série, de ns. 1 a 1.375, são convidados a contribuir com a quota de rs. 122$000, nos termos dos nossos estatutos.

2ª série

82ª CHAMADA

Arthur Nunes Vianna — Campos.
Maria Dias Moraes — Campos.
Antonio Tavares — Campos.
Anna Alves Barreto — Campos.
Ataliba José dos Santos — Rio Bonito.
Frederica Rosa Sodré — Rio Bonito.
Firmina Angelica da Conceição — Indayassú.
Amaro Bernardo da Silva — Paciencia.
Antonio Lopes Estrella Sobrinho — Rio Bonito.
Antonio Lourenço da Costa — Sete Lagoas.
Maria Antonia do Espirito Santo — Sete Lagoas.
Antonio Alves Ferreira — Conceição de Macabú.
Camillo Alves de Deus — Sete Lagoas.
Dionysia Camilla dos Santos — Sete Lagoas.
Cearindo Domingues da Silva — Campos.
Cid Gonçalves — Campos.
Manoel Pinto Guimarães — Campos.
Francisco Octaviano Chaves — Campos.
Francisco Antonio Gonçalves de Medeiros — Capital.
Francisco Augusto de Castro Vasconcellos — Sete Lagoas.
Francisco Machado Vieira — Rio Bonito.
Gorgolino Gonçalves — Nictheroy.
João Ferreira Torres — Sete Lagoas.
Maria Thereza de Jesus — Sete Lagoas.
Julio Simões — Campos.
Maria Stella Rego — Campos.
Ernestina Ursula da Silva — Santo Antonio de Itabapoana.
Celeste Cordeiro da Silva — Rio Bonito.
João Francisco Regis — Sete Lagoas.
Maria Magdalena de Freitas — Sete Lagoas.
José Pires de Miranda — Sete Lagoas.
José Nell Dias — Sitio.
João Rodrigues Alves — Sete Lagoas.
José de Souza Moço — Campos.
Maria Amalia Campos Almeida — Campos.
José Barreto Filho — Campos.
Odilia Terra — Campos.
Jacintho Pio Pereira — Sete Lagoas.
Joaquim Moreira de Araujo Netto — Friburgo.
Agrippina Basilia da Rosa — Friburgo.
Rosa Antonio José — Rio Bonito.
Luiz Alves de Freitas — Sete Lagoas.
Luiz de Campos Nogueira — S. João d'El-Rey.
Manoel José da Silva — Rio Bonito.
Ovidio Manhães de Azevedo — Campos.
Annita Hespanha — Rio Bonito.
Paulo Gomide — Rio Bonito.
Manoel José da Silva — Conceição de Macabú.
Pedro Pereira da Fonseca — Cataguazes.
Ernestina Elisa Attademo — Capital.
Gabriella Ferreira da Conceição — Indayassú.
Rogerio Antonio dos Santos — Indayassú.
Tarciso Feliciano da Costa — Sete Lagoas.
Virtulino Baptista Lima — Rio Bonito.
Joanna Onofre de Siqueira — Rio Bonito.
Josina Maria — Paciencia.
Verissimo da Silva Carvalho — Paciencia.
Vital Antonio da Cruz — Sete Lagôas.
Maria Rita Marques — Sete Lagôas.
Maria Carmen de Oliveira — Capital.
José Bento de Freitas Mello — Capital.
Antonio Francisco do Carmo — S. Paulo de Muriahé.
Herminia da Silva Vieira Bellido — Campos.
Etelvina Ferreira de Menezes — Campos.
Emygdio de Azevedo Neves — Campos.
Stella Senna — São João d'El-Rey.
Julio Ribeiro Lima — Villa Nepomuceno.
Paulo Assumpção de Souza São João d'El-Rey.
Adelia Botelho da Cunha — Indayassu'.
Luiza Maria da Conceição — Paciencia.
Benedicto Francisco da Costa — Paciencia.
Raul Barreto de Albuquerque Maranhão — Capital.
Francelino Ricardo da Silva — Paciencia.
Anna Nazareth Guimarães — Conceição de Macabu'.
Maria da Silva Tavares — Conceição de Macabu'.
Candida Almeida Baptista — São Fidelis.
Assumpta Raphael da Silva — E. Santo dos Coqueiros.
Elias Luiz de Souza — Rio Branco.
João Innocencio Alves — Rio Branco.
Maria Carlota de Jesus — Antonio Caetano.
Antonio Domingos de Almeida — Antonio Caetano.
Maria das Dôres de Oliveira — Sete Lagoas.
Romelia Ferreira do Amaral — Capital.

Os associados inscriptos nesta série, de ns. 1 a 1.966, são convidados a contribuir com a quota de rs. 332$000, nos termos dos nossos estatutos.

3ª série

59ª CHAMADA

Leonidia da Silva Pinto — Campos.
Paulo Gomide — Rio Bonito.
Maria Carmen de Oliveira — Capital.
José Bento de Freitas Mello — Capital.
Francisco Riscado — Campos.
Emygdio Honorio — Campos.
Francisco José Barbosa — Campos.
Cid Gonçalves — Campos.
Rodrigues da Silva Torres — Capital.
Annita Hespanha — Rio Bonito.
Odilia Terra — Campos.
Isolina Francisca das Dôres — Campos.
José Barreto Filho — Campos.
Virtulino Baptista Lima — Rio Bonito.
Julio Simões — Campos.
Maria Stella Rego — Campos.
Ovidio Manhães de Azevedo — Campos.
Maria Amalia Campos Almeida — Campos.
Antonio Tavares — Campos.
Anna Alves Barreto — Campos.
Empedocles Lucas — Campos.
Hermancia Lucas de Salles — Campos.
Arthur Nunes Vianna — Campos.
Maria Dias Moraes — Campos.
Francisco Rogerio Mariano — Capital.
Manoel Francisco Alves — Campos.
Licerio João José — Rio Bonito.
Nathalina de Souza Gomes — Campos.
João Amado de Barros — Campos.
Annibal João Baptista — Campos.
Francisco Augusto de Castro Vasconcellos — Sete Lagôas.
José de Souza Moço — Campos.
João Vicente Soares — Campos.
Aida Silveira Barros — Campos.
Maria da Conceição Mattos — Campos.
Maria Josephina de Rezende Chaves — Campos.
Alberto de Assumpção Silva — Campos.
Anthero Augusto Silva — Campos.
Antonio Lourenço da Costa — Sete Lagoas.
Anna Nazareth Guimarães — Conceição de Macabú.
Maria da Silva Tavares — Conceição de Macabú.
Maria Rita Marques — Sete Lagoas.
Vital Antonio da Cruz — Sete Lagoas.
Rita de Freitas Martins — Sete Lagoas.
João Rodrigues Alves — Sete Lagoas.
Aurino Baptista de Mattos — Campos.
Maria Amalia Chaves — Campos.
Emygdio de Azevedo Neves — Campos.
Joanna Onofre de Siqueira — Rio Bonito.
Antonio Lopes Estrella Sobrinho — Rio Bonito.
Tarciso Feliciano da Costa — Sete Lagoas.
Manoel Gonçalves de Oliveira — Paciencia.
Olympio Gomes Terra — Campos.
Raul Barreto de Albuquerque Maranhão — Capital.
Adalgisa Alves — Campos.
Martinha Maria da Conceição — Paciencia.
Frederica Rosa Sodré — Rio Bonito.
Luiz de Campos Nogueira — S. João d'El-Rey.
Manoel Gomes — Campos.

Os socios inscriptos nesta série, de ns. 1 a 1.612, são convidados á contribuir com a quota de Rs. 472$000, nos termos dos nossos estatutos.

Na publicação do dia 24, por engano, saiu de 1 a 1.197, quando devia ser de 1 a 1.612.

4ª série

31ª CHAMADA

Paulo Gomide — Rio Bonito.
José Barreto Filho — Campos.
Cid Gonçalves — Campos.
Annita Hespanha — Rio Bonito.
Ernestina Elsa Attademo — Capital.
Virtulino Baptista Lima — Rio Bonito.
Julio Simões — Campos.
Maria Stella Rego — Campos.
Vital Antonio da Cruz — Sete Lagoas.
Francisco Augusto Castro Vasconcellos — Sete Lagoas.
Antonio Lopes Estrella Sobrinho — Sete Lagoas.
Antonio Lourenço da Costa — Sete Lagoas.
João Francisco Regio — Sete Lagoas.
Maria Magdalena de Freitas — Sete Lagoas.
Frederico Rosa Sodré — Rio Bonito.
Dionysia Camilla dos Santos — Sete Lagoas.
Maria Antonio do Espirito Santo — Sete Lagoas.
Josina Maria — Paciencia.
Verissimo da Silva Carvalho — Paciencia.
José Caetano Barbosa — Sete Lagoas.
José Canuto Mascarenhas — Sete Lagoas.
Fernando Possidonco — Sete Lagoas.
Antonia Elisa Campos Vasconcellos — Sete Lagoas.
Ignacio João Salles — Campos.
Crelina Fernandes da Silva — Campos.
Geraldino Domiciano da Silva — Rio Bonito.
Amaria de Jesus — Sete Lagoas.
Francisco Antonio Gonçalves de Medeiros — Capital.
José Jacintho da Costa — Sete Lagoas.
Rita de Freitas Martins — Sete Lagoas.
Antonio José de Souza — Sete Lagoas.
Rodrigo da Silva Torres — Capital.
Oscar Gonçalves de Aquino — S. João d'El-Rey.
Raul Barreto de Albuquerque Maranhão — Capital.

Os socios inscriptos nesta série, de ns. 1 a 319, são convidados a contribuir com a quota de rs. 510$000, nos termos dos nossos estatutos.

5ª série

27ª CHAMADA

Rodrigues da Silva Torres — Capital.
Paulo Gomide — Rio Bonito.
José Barreto Filho — Campos.
Cid Gonçalves — Campos.
Irene Capanema — Capital.
Maria Stella Rego — Campos.
Julio Simões — Campos.
Virtulino Baptista Lima — Rio Bonito.
Vital Antonio da Cruz — Sete Lagôas.
Francisco Augusto de Castro Vasconcellos — Sete Lagôas.
Antonio Lopes Estrella Sobrinho — Rio Bonito.
Annita Hespanha — Rio Bonito.
Domaria Maria da Conceição — Rio Bonito.
Antonio Lourenço da Costa — Sete Lagôas.
Maria Antonia do Espirito Santo — Sete Lagôas.
Dionisia Camilla dos Santos — Sete Lagôas.
Josina Maria — Paciencia.
Verissimo da Silva Carvalho — Paciencia.
Salustiano Fernandes Moreira — Sete Lagôas.
Fernando Possidonco — Sete Lagôas.
Antonia Elisa de Campos Vasconcellos — Sete Lagôas.
Benedicta Bessa Ramos — Paciencia.
Antonio Tavares — Ururahy.
Juvenal Martins de Aguiar — Gaviões.
Francisco Antonio Gonçalves de Medeiros — Capital.
Ernestina Elsa de Attademo — Capital.
Oscar Gonçalves de Aquino — São João d'El-Rey

Os socios inscriptos nesta serie, de ns. 1 a 232, são convidados a contribuir com a quota de Rs. 540$000, nos termos dos nossos estatutos.

Os pagamentos dos dotes dos associados acima serão iniciados sómente depois de arrecadadas as contribuições relativas á presente chamada, na forma dos nossos estatutos.

Rio, 23 de junho de 1914.

A DIRECTORIA.

ALUGA-SE na rua da Quitanda n. 24 um bom aposento para moços de tratamento.

ALUGA-SE uma casa nova com dois quartos, duas salas e mais dependencias e grande terreno arborisado na porta d'agua, Estrada da Tijuca n. 16, Jacarépaguá; trata-se na rua da Assembléa numero 117, com França.

ALUGA-SE a empregados do commercio um bom quarto de frente; na rua da Alfandega n. 50, sobrado. 565

ALUGA-SE uma casa por 40$; e uma por 30$; á rua João Vicente n. 325, Rio das Pedras, urgente.

ALUGAM-SE os predios novos para familia, com electricidade, na rua Moreira, esquina da Estrada Real, 2256, bondes de Cascadura á porta. Preço 75$000.

ALUGA-SE por 25$, no porão, um quarto independente, em predio com quintal; na rua Flack n. 134, em frente á estação do Riachuelo. 565

ALUGA-SE o grande predio novo do largo da Cancella n. 67, o armazem serve para cinema e o sobrado para pensão.

ALUGAM-SE uma sala e um quarto, de frente de rua, a rapaz solteiro ou a casal sem filhos, boa agua e vista para o mar; na rua Chefe de Divisão Salgado numero 201. 616

ALUGA-SE por 65$ a casa da rua Dr. Miguel Ferreira n. 97, com sala, quarto, cozinha e porão habitavel, luz electrica, agua, grande quintal, um minuto da estação de Ramos. 616

ALUGA-SE por 45$ a casa da rua Dr. Miguel Ferreira n. 93, um minuto da estação de Ramos.

ALUGA-SE o predio da rua de S. Luiz Gonzaga, 354. Trata-se, por favor, no n. 356, com o sr. Arthur.

ALUGA-SE uma esplendida sala de frente, com duas janellas, em casa de familia, a casal sem filhos e de respeito, ou a rapazes de tratamento, com ou sem pensão, proximo á rua do Senado; travessa Bem-Te-Vi n. 21, sobrado.

ALUGA-SE uma casa nova, propria para dois casaes; na rua dos Coqueiros numeros 100 e 102, aluguel 120$; as chaves estão na avenida Mem de Sá ns. 13 e 15.

ALUGAM-SE os predios da rua Matto Grosso ns. 1 e 3 da mesma rua, a Jogo da Bóla n. 18, estes predios estão acabados de construir, tem casa para grande familia e para pequena familia, luz electrica, abundancia de agua, commodo para moço solteiro e para casal sem filhos, com bonita vista para o Cáes do Porto; trata-se na rua Senhor dos Passos numero 39, loja, com José da Silva. 628

ALUGA-SE uma casa com todas as accommodações para familia; na rua Goyaz n. 53, Encantado; trata-se na rua Frei Caneca n. 155, sobrado.

ALUGA-SE o armazem da Avenida Passos, 66, com 3 portas; informações, por favor, na alfaiataria ao lado.

ALUGA-SE ou vende-se o predio da rua Wenceslão n. 96, Meyer, com boas accommodações para familia; trata-se na rua Frei Caneca n. 155, sobrado. 628

ALUGA-SE a parte da frente de um sobrado, com tres portas de sacada, cozinha, quintal, etc.; na rua do Pinheiro Cattete.

ALUGA-SE perto da avenida Rio Branco um quarto muito bem mobilado, tem telephone e luz electrica; na rua Nova n. 150, esquina da rua Barão de São Gonçalo, em frente ao theatro Phenix.

ALUGA-SE a casa da rua Haddock Lobo n. 55, as chaves estão na loja e trata-se na rua do Mercado n. 43, 1º andar.

ALUGAM-SE bons consultorios e escriptorios; na rua da Carioca ns. 60 e 62, por cima do Cinema Ideal, onde se trata.

ALUGA-SE uma casa assobradada, com 2 grandes quartos, 2 salas, cozinha, banheiro e luz electrica. Aluguel 90$; na rua S. Januario, 259, e trata-se na rua do Senado, 291.

ALUGAM-SE commodos para rapazes solteiros; na rua Acre n. 70.

ALUGA-SE um commodo de frente, para casal sem creanças; na rua Senador Pompeu n. 226, 1º andar. 616

ALUGAM-SE dois sobrados na rua Luiz Gama, antiga Espirito Santo n. 14, para familia ou pensão, preço commodo.

ALUGA-SE em casa de familia uma boa sala de frente, para casal, tendo a casa logar para lavar e cozinhar; na rua Larga n. 183, sobrado. 616

ALUGA-SE um quarto a moços do commercio em casa de familia; na praça Tiradentes, 48, 2º andar.

ALUGA-SE uma linda casa na rua Rosa Sayão n. 20, perto do largo do Deposito, tendo magnificos aposentos para duas familias, muita abundancia de agua, gallinheiro, grande logar para quem estender roupa, preço barato; trata-se na rua Pinto Sayão n. 22. 580

ALUGA-SE na rua do Hospicio n. 143, em casa de familia de todo o respeito, um quarto com luz electrica, tem banheiro e fornece pensão.

ALUGA-SE por 60$ mensaes a casa numero 52 da rua Silva Mourão, em Todos os Santos, com duas salas, dois quartos, cozinha, agua abundante, etc.; trata-se na mesma.

ALUGA-SE a grande sala de frente para o mar, muito bem mobilada; na rua da Gloria n. 10. 579

ALUGA-SE a casa da rua Isolina numero 12, Meyer; as chaves estão no armazem proximo e trata-se na rua General Camara n. 76. 579

ALUGA-SE por 70$, a cavalheiro, um bom commodo com gaz, banheiro, limpeza e entrada independente; na rua Francisco Belisario n. 1, antiga dos Arcos, e proximo ao largo da Lapa. Telephone 5945.

ALUGA-SE um esplendido commodo; na rua Figueira n. 63, S. Francisco Xavier. 579

ALUGAM-SE tres casas por 66$, 110$ e 130$, com bom quintal e luz electrica em todas; trata-se na rua Padre Miguelino n. 77, em Catumby.

ALUGAM-SE duas casas com todas commodidades para pequena familia, por 45$; trata-se na rua Candido Benicio, 468, Jacarépaguá.

ALUGA-SE um quarto arejado, em casa de familia; na rua de Santo Amaro n. 115.

ALUGA-SE uma casa na travessa Alice Figueiredo n. 24 (Riachuelo), com tres quartos e duas salas e mais dependencias.

ALUGA-SE uma sala e quarto mobilada, em casa de uma senhora só, para descansar; na rua da Gloria n. 1[illegible].

ALUGA-SE uma boa sala, em casa de familia sem creanças; na rua do Cattete n. 9, sobrado. Gloria.

ALUGA-SE a casa da rua Taylor numero 110, propria para grande familia, tendo tres pavimentos, jardins, grande quintal e bella vista para a bahia; as chaves na mesma rua n. 135; trata-se na rua da Alfandega n. 95.

ALUGA-SE a casa nova da travessa Carvalho Alvim n. 38, a chave na esquina da rua Uruguay n. 222. Aluguel 110$000.

ALUGA-SE por 130$ a nova e espaçosa casa da rua do Rocha n. 60, estação do Rocha, tendo todas as commodidades; a chave está na rua D. Anna Guimarães n. 65, onde se trata.

ALUGA-SE uma sala de frente, bem mobilada, a cavalheiro distincto ou um quarto; na rua Pedro Americo n. 79, terreo. Cattete.

ALUGA-SE a casa da rua Visconde de Itamaraty n. 5, trata-se na mesma rua n. 17, duas salas, tres quartos, cópa, cozinha, banheiro quente, chuveiro, W. C., porão habitavel, dividido em quatro commodos, tanque de lavagem, W. C. e quintal.

ALUGA-SE a boa casa da rua S. Paulo n. 48, em centro de grande chacara, a um minuto do bonde e da estação do Sampaio. As chaves estão na rua Francisco Manoel n. 59, onde se trata.

ALUGA-SE um commodo com dois quartos grandes e duas bellas salas, independentes; na travessa Barão de Petropolis n. 21. Rio Comprido. 579

ALUGA-SE um quarto por 15$, na rua Prudente de Moraes n. 119, em Dr. Frontin; trata-se com o encarregado Brito. 574

ALUGA-SE em casa de uma senhora idosa, de todo o respeito, uma boa sala de visitas e dois quartos com direito a toda a casa, tendo electricidade, bom banheiro de agua quente e fria, jardim, quintal, dois chuveiros, etc., só se aluga a casal sem creanças; na travessa de São Luiz n. 20, bondes do Andarahy.

ALUGA-SE a casa nova da Villa Julieta, á rua Uruguay n. 191, a chave está na casa n. 11, aluguel 80$000.

ALUGA-SE a senhor ou moço distincto um bom commodo, muito arejado e com todas as commodidades, casa de familia; na rua Benjamin Constant, 78.

ALUGA-SE um quarto com janella, a pessoa que trabalhe fóra, em casa de pequena familia, unico inquilino; na rua do Riachuelo n. 360. 606

ALUGA-SE metade de uma casa; para ver e tratar na rua da Alfandega numero 120, com o sr. Brito. 606

ALUGA-SE a casa com dois quartos, salas, cozinha, quintal, jardim, em São Christovão; na rua Dr. Pereira Lopes numero 41, bondes Alegria, 90$000.

ALUGA-SE uma casa na rua Alegre numero 41, com duas salas, dois quartos, cozinha, quintal e jardim na frente, por 120$; as chaves estão na rua de Santa Luiza n. 52, Maracanã. 606

ALUGAM-SE quartos com ou sem mobilia, a senhores do commercio; na rua Haddock Lobo n. 79, casa de familia.

ALUGA-SE em casa de familia de respeito, uma boa sala propria para um dentista; na rua Haddock Lobo n. 79.

ALUGA-SE a casa da rua Souza Barros n. 25, propria para pequena familia, tem todas as commodidades, inclusive bonde á porta e proximidades da estação do Sampaio; informações e chaves por obsequio na casa ao lado.

ALUGA-SE o espaçoso e assobradado porão da casa da rua D. Anna Guimarães n. 65, estação do Rocha. — E. F. C. B.

ALUGA-SE uma casa na travessa do Portella n. 16, Madureira, e outra no Rio das Pedras, no becco Manoel Alves; trata-se com o sr. Leocadio, no Rio das Pedras.

ALUGAM-SE quartos pintados de novo, na rua Regina Reis n. 49, Dr. Frontin; as chaves estão no n. 60 da mesma rua.

ALUGA-SE em S. Christovão por 200$ mensaes a casa da rua General Bruce, 97, assobradada, com 4 quartos, quintal, luz electrica, todas as commodidades para familia e está em condições hygienicas; para ver e tratar na rua Figueira de Mello n. 439.

ALUGA-SE uma esplendida vivenda com arvores fructiferas, em logar secco e saudavel; na rua Moreira n. 25, entrada pelas ruas General Bellegarde e Maria Antonia. Por especial favor trata-se na mesma. Engenho Novo.

ALUGA-SE a casa da rua Dr. Pestos de Barros n. 10, reformada de novo, e com installação electrica, por 122$ mensaes; as chaves estão na venda da esquina da rua Machado Coelho. 606

ALUGA-SE um quarto de frente, em casa de familia, com luz e limpeza, a moços do commercio; na travessa de Santa Rita n. 31. 605

ALUGA-SE a casa da rua General Polydoro n. 252, Botafogo, por 180$, com tres quartos, duas salas e mais dependencias, fogão a gaz e de lenha. As chaves estão no n. 250 e trata-se na rua da Candelaria n. 42, loja.

ALUGAM-SE bons quartos e boas salas, em centro de bella chacara; na rua General Roca n. 115, Fabrica das Chitas.

ALUGAM-SE bons commodos, a pessoas sérias; na rua do Lavradio n. 161, sobrado. 606

ALUGA-SE um quarto em casa de familia de tratamento, a um senhor de todo o respeito. Não se dá pensão. Rua da Assembléa n. 34, 2º andar.

ALUGA-SE um quarto a moço solteiro, em casa de familia; na rua Nogueira n. 37-E, Dr. Frontin.

ALUGA-SE o sobrado do predio da avenida Mem de Sá n. 154, com tres salas, cinco quartos, cozinha, despensa, banheiro, etc.; trata-se no mesmo.

ALUGA-SE um bonito quarto bem mobilado, com janellas para a rua, tendo telephone e luz electrica, a cavalheiro de tratamento, preço 80$; na rua do Cattete n. 148.

ALUGA-SE a casal sem filhos, a esplendida casa da travessa Cruz Lima, 24, entre a Avenida Beira Mar e rua Senador Vergueiro, com optimas accommodações, jardim e quintal, boa casa de banhos, e confortavelmente mobilada. Para ver e tratar na mesma, de 1 hora ás 6 da tarde.

ALUGA-SE o predio n. 71 da rua das Palmeiras, com quatro quartos, duas salas, cozinha, despensa, banheiro e quintal; as chaves estão na rua Voluntarios numero 271, loja de ferragens; trata-se na avenida Rio Branco n. 102, com David & C. 2408

ALUGAM-SE duas casas com dois quartos, duas salas, cozinha e quintal; uma na travessa Henriqueta e a outra na rua D. Maria n. 85; trata-se na fabrica de moveis e colchões Arnaldo, o Barateiro, em frente á estação da Piedade.

ALUGA-SE uma casa com duas salas, tres quartos, luz electrica, jardim e grande quintal; as chaves estão em frente; na rua General Bento Gonçalves n. 37, Engenho de Dentro.

ALUGAM-SE em casa de familia, um quarto bem arejado, por 35$, um quarto pequeno por 50$, uma sala e quarto por 80$, com direito a toda a casa, a um casal; na rua dos Arcos n. 13, sobrado.

ALUGA-SE uma sala de frente, com entrada independente, tres sacadas, em casa de familia, a moços ou a pessoas que trabalhem fóra; na rua Silva Jardim numero 13, 2º andar.

ALUGA-SE esplendida casa com duas salas, dois bons quartos, cozinha hygienica e magnifico banheiro, W. C. interno, illuminada á luz electrica, por preço modico; trata-se na rua Voluntarios da Patria, 248, Botafogo.

ALUGA-SE uma casa na rua Vinte e Quatro de Maio n. 47, Villa Emilia; trata-se na mesma rua n. 59, venda.

ALUGA-SE uma casa na rua Figueira n. 40; trata-se na rua Vinte e Quatro de Maio n. 59, venda.

ALUGA-SE um predio com tres bons quartos, duas salas, bom quintal; na rua Minas n. 52; trata-se no n. 54, estação do Sampaio.

ALUGA-SE por 100$ a casa da rua Paula Brito n. 118-A; trata-se com o sr. Pinto, na rua Gonçalves Dias n. 40, sobrado.

ALUGAM-SE bons commodos; na rua do Riachuelo n. 67, sobrado.

ALUGA-SE uma casa nova, com quatro quartos, duas salas, terraço e mais dependencias, para familia; na rua Fonseca Lima n. 30; trata-se no largo da Lapa n. 106. Café Paranhos.

ALUGAM-SE os predios de construcção moderna, com duas salas, dois quartos, cozinha, banheiro, tanque e illuminados a luz electrica; na rua D. Maria ns. 95 e 97; as chaves estão no n. 90, Piedade, e distante dois minutos da estação.

ALUGAM-SE magnificos commodos com janellas e luz electrica, a 30$, 40$ e 50$; na rua da Estrella, 49.

ALUGA-SE — Precisa-se de um pavimento terreo, em casa de familia de bom comportamento, para um casal sem filhos, uma cria e tres cachorros de estimação, com direito á lavagem de roupa, cozinhar a fogão de kerozene, do Mattoso até S. F. Xavier, 30$000. R. S., neste jornal.

ALUGAM-SE casas na rua Francisco Eugenio n. 155, com tres bons quartos, duas salas, cozinha, despensa, tanque para lavagem, com um bom chuveiro e boa área cimentada, aluguel 113$ cada uma e mais 2$ de taxa sanitaria, apropriadas para pessoas do commercio, estando as chaves, por especial favor no n. 14 da mesma rua; quer-se um bom fiador.

ALUGA-SE um quarto em casa de familia, entrada independente; na rua da Matriz n. 63, Sampaio.

Companhia de Seguros "Novo Mundo"

Autorizada a funccionar pelo Decreto 10.160. Uruguayana, 96. Caixa do Correio 1987. Peculios de 5, 8, 10, 20, 50 e 100 contos. Attende aos casos de invalidez, accidentes no trabalho, remissões, sorteio em dinheiro e construcção de predio. Peculio integral, mesmo antes de completo ... com prospectos.

ALUGA-SE ou vende-se uma casa nova, nunca tendo sido habitada, com bom quintal, á ladeira do Barroso n. 131, Copacabana; trata-se na mesma.

ALUGA-SE o bom armazem do largo da Gloria n. 7, proprio para qualquer negocio e com moradia para familia; as chaves no açougue junto; trata-se na travessa de S. Francisco n. 32, Confeitaria do Anjo.

ALUGA-SE o predio da rua de Santa Christina n. 121, com duas salas, quatro quartos, banheiro, etc.; as chaves no n. 127 e trata-se na Confeitaria do Anjo, á travessa de S. Francisco n. 32.

ALUGA-SE a casa da nova avenida da rua de S. Luiz Gonzaga n. 397, com duas salas, dois quartos, luz electrica e mais commodidades. Aluguel, 80$000.

ALUGAM-SE as boas casas da rua João Francisco ns. 12 e 14, Copacabana, com tres quartos e mais commodidades, inclusive banheiro com agua fria e quente. As chaves por favor no n. 20 e tratar na rua Delphim n. 51. Aluguel 200$000.

ALUGA-SE por 110$, para familia de tratamento, o predio n. IV da Villa Rinalda, rua General Roca n. 19, Fabrica das Chitas, com dois quartos, duas salas, lavatorio na sala de jantar, pia de marmore na cozinha, banheiro, tanque para lavar roupa, armario para despensa, bondes á porta, etc.; trata-se na mesma rua numero 27.

ALUGA-SE por 200$ o predio da rua Santos Rodrigues, 77. As chaves acham-se em frente no n. 66.

ALUGA-SE por 100$ uma casa nova, com duas salas, dois quartos, grande cozinha e mais dependencias, tem electricidade, jardim na frente e grande quintal; na travessa Dias Pereira, esquina da rua Fagundes Varella, Encantado; trata-se na rua da Constituição, 50, com o sr. Faria.

ALUGA-SE o predio da travessa da Universidade n. 41, com todas as commodidades para familia de tratamento; as chaves estão na rua Nova n. V (na travessa da Universidade), casa do sr. Vieira Lima.

ALUGA-SE um esplendido predio tendo seis quartos, tres salas e mais dependencias, com gaz e electricidade; na rua Nova n. IX (na travessa da Universidade); as chaves estão na rua Nova n. V, casa do sr. Vieira Lima.

ALUGA-SE o predio n. 29 da travessa da Universidade, com dois quartos, duas salas e mais dependencias; as chaves estão na rua Nova n. V (na travessa da Universidade), casa do sr. Vieira Lima.

ALUGA-SE um commodo a um casal ou a uma ou duas senhoras sérias; na rua Zizi n. 40. Meyer.

ALUGA-SE um sobrado para familia; na rua General Camara n. 209.

ALUGA-SE uma casa na rua Barão de Bom Retiro n. 247, Villa Mourão; trata-se na mesma rua n. 239.

ALUGAM-SE os predios ns. 6, 8, 10, 12, 14 e 16 da rua do Senado, podem ser vistos a qualquer hora do dia; trata-se na avenida Rio Branco n. 102, com David & C.

ALUGA-SE uma casa para pequena familia, com duas salas, dois quartos e boa cozinha e egual quintal; na rua Valentina Fonseca n. 47, estação do Riachuelo, a chave está no mesmo.

ALUGAM-SE duas casas, com duas salas, ...

COLLARINHOS DE LINHO

Os unicos que se engommam bem

NOSSO FABRICO

35 MODELOS DESDE O N. 28 A 50

Direitos ou virados — 3 por 2$000, 6 por 3$500 e 12 por 7$000

Santos Dumont — 3 por 2$500, 6 por 4$500 e 12 por 9$000

Para revendedores tem desconto

Vendem-se na conhecida FABRICA CONFIANÇA DO BRASIL

Enviamos catalogos illustrados a quem pedir

87, RUA DA CARIOCA, 87

GRAVATAS

Grande reclame

Lindissimos laços de seda pura do preço de 1$500 e 2$000 vendem-se a 500 réis cada um; na conhecida

Fabrica Confiança do Brasil

Quem comprar duzia tem abatimento.

87, RUA DA CARIOCA, 87

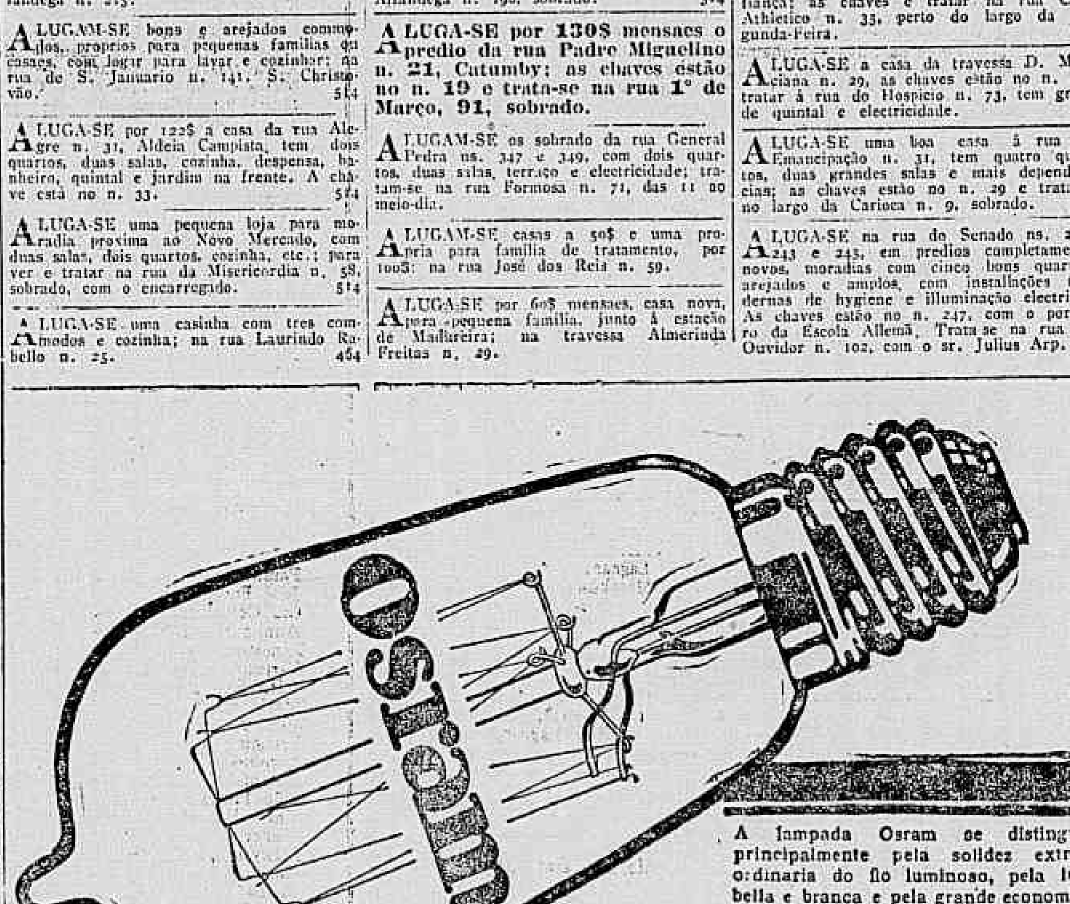

A lampada Osram se distingue principalmente pela solidez extraordinaria do filamento, pela sua luz bella e branca e pela grande economia de corrente. A lampada Osram é a lampada mais aperfeiçoada do mercado.

ALUGA-SE por 150$ mensaes o predio da rua dos Coqueiros, n. 49, Catumby; as chaves estão no n. 38 e trata-se na rua 1º de Março, 91, sobrado.

ALUGA-SE o predio da rua Barão de Mesquita n. 481, recentemente construido, proprio para qualquer negocio, tendo bom armazem e commodos para familia; trata-se com Carapatuso, á rua Sete de Setembro n. 29. 514

... trata-se na Avenida Rio Branco, 101, sobrado.

ALUGA-SE um quarto a uma ou a duas senhoras sérias que trabalhem fóra, por 25$; na rua General Polydoro n. 38, Botafogo. 508

ALUGA-SE a casa assobradada, pintada e forrada de novo, á rua Dr. Mattos Rodrigues n. 12, as chaves na venda da esquina. Rio Comprido.

ALUGA-SE um magnifico quarto mobiliado, sem pensão, a moço do commercio ou cavalheiro de tratamento; na rua Andrade Pertence n. 18. 549

ALUGA-SE o sobrado da rua do Hospicio n. 292, para pequena familia sem creanças, tendo duas boas salas, dois quartos, terraço, gaz e mais commodidades; as chaves estão na loja e trata-se na rua das Palmeiras n. 9. Botafogo. 534

ALUGA-SE o predio n. 48 da rua Delfim Helidoro, Tijuca, com tres quartos, duas salas, banheiro, luz electrica, etc. Aluguel 185$ mensaes. Trata-se na rua do Riachuelo n. 62, das 8 ás 10 horas da manhã. As chaves estão no n. 52, á mesma rua.

CURSO DE PREPARATORIOS para admissão ás Escolas Superiores

PROFESSORES: *Dr. Pecegueiro do Amaral*, da Escola de Medicina; *Dr. Henrique Costa* e *Dr. Bustamante*, da Escola Polytechnica; *Dr. Costa Lima*, da Escola de Agricultura; *Dr. Agliberto Xavier*, da Escola de Estado Maior e do Externato D. Pedro II; *Dr. Sebastião Fontes*, da Escola Militar; *Pharmaceutico Manoel Penna*; *Professor Alfonse Levy*. Melhores informações á Travessa S. Francisco de Paula, 22 — 2º ANDAR.

O MINISTRO DO INTERIOR

de França, por meio de circular ministerial aos Prefeitos, prescreveu, para as desinfecções nos hospicios, prisões, lazaretos, etc. o emprego da Verdadeira Agua de Labarraque, por ser ella o mais seguro antiseptico e o mais energico desinfectante conhecido. E' sempre esta agua que aconselhamos que se empregue.

O emprego da Verdadeira Agua de Labarraque misturada convenientemente com agua, é quanto basta, na verdade, para sanear immediatamente os logares onde o ar estiver mais viciado, para desinfectar logo todas as roupas, mesmo as mais inquinadas de materias provindas de individuos fallecidos das mais terriveis epidemias, taes como a febre amarella, a peste, o typho, o cholera e para destruir instantaneamente os germens dessas tão terriveis molestias. Lavando-se as mãos e o rosto com Agua de Labarraque misturada com agua, fica-se preservado, com certeza, de qualquer epidemia.

Por isso, o Instituto de França tomou a peito dar ao inventor o seu Grande Premio para recommendar a Agua de Labarraque á confiança de todos.

Quasi sempre deve-se misturar a Agua de Labarraque com agua antes de empregal-a.

Quanto á dóse e o modo de empregar, leia-se o prospecto que se acha em volta da garrafa.

A Agua de Labarraque serve exclusivamente para o uso externo. A' venda em todas as boas pharmacias.

P. S. — Desconfiem das imitações; comprem a Verdadeira Agua de Labarraque e, para evitar qualquer engano, exijam que o letreiro tenha o endereço do Laboratorio: "Maison L. FRERE, 19, rue Jacob, Paris".

POLO

O que mais tempo dura.
Que limpa até o mais sujo metal.
Que desinfecta.
Que custa mais barato.

E' o amigo das casas de familia

Attenção !! Cuidado no usar o **POLO**, porque póde ter a agradavel surpresa de encontrar dentro delle.

UMA LIBRA ESTERLINA !

ALUGA-SE a casa nova da rua Cardoso n. 66, na Meyer, com dois quartos, duas salas e dependencias, entrada no lado, illuminação electrica e bom quintal, chaves ao lado no n. 64 e trata-se na avenida Rio Branco n. 48.

ALUGA-SE em Botafogo, á rua Conde de Irajá n. 164, casa assobradada com duas salas, quintal, quartos, etc.; as chaves no armazem da esquina e tratar na rua General Polydoro n. 204. 2412

ALUGA-SE por 120$ o sobrado pintado de novo, á rua de S. Carlos n. 105; chaves no armazem em frente e trata-se na rua dos Ourives n. 385, das 3 ás 5 horas. 2402

ALUGAM-SE bons quartos mobilados, com e sem pensão, a rapazes do commercio e a familia, preços modicos, casa de respeito e asseio. Tratar na Pensão Ferraz, á praça da Republica n. 70.

ALUGA-SE para um casal decente, ou a dois rapazes, um bom quarto com luz electrica, em casa de familia de todo o respeito ;na rua Conde de Bomfim numero 101.

ALUGA-SE uma casa nova, com tres quartos, duas salas, luz electrica, etc.; na rua Conselheiro Jobim n. 46; trata-se na rua Alvaro n. 42.

ALUGA-SE uma esplendida casa para familia de tratamento, tendo sala de visitas, sala de espera e sala de jantar e de outro lado dois magnificos quartos e mais dois quartos, despensa, quarto de banho, cozinha, varanda, luz electrica, jardim na frente e do lado e quintal; na rua Pereira Nunes n. 108, Aldeia Campista; as chaves estão na casa n. 3, fundos e trata-se na rua Chaves Faria n. 40. São Christovão.

ALUGAM-SE casas a 100$, recentemente construidas, na avenida da rua Pereira Nunes n. 106, tendo dois quartos, duas salas, cozinha, banheiro, luz electrica, tanque de lavagem e porão habitavel; as chaves estão na casa n. 3 e trata-se na rua Chaves Faria n. 40. S. Christovão.

ALUGA-SE a casa n. 7 da rua Amapá, com quatro quartos, duas salas e mais commodidades para familia de tratamento. As chaves estão na mesma rua n. 25, esquina da rua General Canabarro. Aluguel 150$; trata-se na rua da Alfandega numero 28.

ALUGA-SE o 2º andar da rua Senhor dos Passos n. 21; trata-se na Irmandade de Nossa Senhora dos Navegantes, egreja da Candelaria; rua da Quitanda.

ALUGA-SE uma casa com tres quartos, na Villa Sans Souci, reformada, isolada, quintal; no Boulevard 28 de Setembro, 318.

ALUGAM-SE as casas ns. 3 e 7 da Villa Muriahé, sita á rua General Silva Telles n. 65 (Barão de Mesquita), com duas salas, tres quartos, dois W. C., cozinha, banheira esmaltada, quintal e luz electrica; as chaves estão no n. 2, onde se informa.

ALUGA-SE em casa de familia um esplendido quarto com janellas e decentemente mobilado, a um senhor sério; na rua Senador Dantas n. 35, sobrado (porta pegada á do n. 33). 429

ALUGA-SE um predio com todo o conforto; na rua Benjamin Constant numero 123.

ALUGA-SE a confortavel vivenda da rua Senador Octaviano n. 286, serve para familia de tratamento, estrangeiros, a casa está situada no centro de terreno arborizado e tem installação electrica e as demais commodidades; trata-se na Avenida Rio Branco, 83.

ALUGAM-SE casas a 50$ e uma propria para familia de tratamento, por 100$; na rua José dos Reis n. 162.

ALUGAM-SE casas a 50$ e uma propria para familia de tratamento, por 100$; na rua José dos Reis n. 59.

ALUGA-SE por 300$ o grande sobrado da rua Conde de Bomfim n. 211, em frente ao Club da Tijuca. 2383

ALUGA-SE uma casa com dois quartos, duas salas, cozinha, luz electrica, quintal, banheiro, por 90$; na rua Pinto Guedes n. 97, casa n. 5, Muda da Tijuca; trata-se na mesma rua n. 99, armazem. Telephone 2282, Villa.

ALUGA-SE o predio da rua 4 de Dezembro, 55, junto ao ponto dos bondes de Ipanema, 2 salas e 5 quartos, gaz, electricidade, grande quintal; as chaves no armazem Barateiro de Ipanema. Preço 260$000.

ALUGA-SE casa nova em Copacabana, com tres quartos, duas salas, etc., preço a combinar com Moreira, á rua da Alfandega n. 44, 2º andar. Chaves por favor á rua Figueiredo Magalhães n. 101, Copacabana.

ALUGA-SE a casa n. 92 da rua Paim Pamplona, com electricidade, duas salas, tres quartos, cozinha e grande quintal. Tratar na rua Vinte e Quatro de Maio n. 503. 430

ALUGA-SE a casa da rua Ernesto Souza n. 68, assobradada, tem duas boas salas e dois bons quartos, luz electrica e mais dependencias, entrada ao lado; informa-se na rua Barão de Mesquita n. 799, bondes Uruguay e Andarahy.

ALUGA-SE, em casa de familia, a casal (350$000), boa sala e pensão; informa-se na rua Marquez de Abrantes n. 73.

ALUGA-SE a casa n. 9 da Villa Floresta; rua de S. Francisco Xavier n. 491; trata-se no n. 53, barbeiro.

ALUGA-SE por 120$ a magnifica casa nova, com installação electrica, á rua Leopoldo n. 133, Andarahy, bonde de Uruguay á porta. A chave está no n. 135, onde se informa.

ALUGA-SE uma boa sala de frente, independente, por 60$; na rua da Lapa n. 42.

ALUGA-SE o 1º andar da casa da rua dos Andradas n. 97, por cima da casa A' Judia. 417

ALUGAM-SE uma sala de frente e dois quartos, com ou sem pensão, luz electrica, banheiros, agua quente e fria, casa de familia; na rua Benjamin Constant numero 145.

ALUGA-SE casa para pequena familia, á rua Santo Amaro n. 134; chaves na rua de Santa Christina n. 8. 432

ALUGA-SE um grande quarto mobilado, com pensão, e todo o conforto, para um casal 220$, um quarto para um 120$, em casa de familia; na rua do Cattete numero 98.

ALUGA-SE uma linda sala com pensão, em casa de familia, um casal 250$, um quarto para dois 200$, tudo com sacadas, em frente ao mar; na praia da Lapa numero 74.

ALUGAM-SE excellentes escriptorios; na Avenida Rio Branco, 181.

ALUGA-SE um commodo por 45$, e sala e gabinete de frente com todas as commodidades; na rua do Cattete, 141, sobrado.

ALUGA-SE o predio da rua Victor Meirelles n. 69, estação do Riachuelo, com 3 quartos, 2 salas, porão habitavel, jardim na frente, luz electrica, agua e grande quintal; as chaves estão no n. 67; trata-se na Avenida Gomes Freire n. 103, sobrado.

ALUGA-SE em casa de familia do respeito, um arejado quarto; na rua Miguel de Frias, 67, São Christovão.

ALUGAM-SE o 1º e 2º andares, para grande pensão e quartos mobilados; na rua Barão do Ladario n. 33; trata-se no mesmo.

ALUGA-SE um excellente quarto de frente de rua, em casa de familia, com entrada independente, a moços solteiros ou a casal sem filhos; para ver e tratar na rua Barão de Guaratiba n. 27, Cattete.

ALUGA-SE a casa da travessa Dr. Muniz Barreto n. 33 em Botafogo, serve para familia de fino tratamento, tem installação electrica, fogão a gaz, está limpa, póde ser vista, por obsequio e tratar-se na Avenida Rio Branco n. 83.

ALUGA-SE, com contrato, uma excellente chacara em Dr. Frontin (bonde de Cascadura á porta ou cinco minutos a pé da estação) com vasto terreno, magnifico pomar, hortaliças, divisões para criações, casa com todas as commodidades para familia como sejam: banheira branca, chuveiro, aquecedor, fogão a gaz, etc. Trata-se com o sr. Aragão, á rua General Camara n. 30, sobrado.

ALUGA-SE uma sala a casal sem filhos ou a moços solteiros; na rua de São Pedro n. 128, 2º andar. 428

ALUGA-SE um 1º andar, sendo a frente para a rua da Assembléa, a entrada é pela rua da Misericordia n. 6 e uma sala de frente, no 2º andar, tem luz electrica.

ALUGA-SE a casa da rua da Luz numero 117. As chaves estão no armazem da esquina da rua Itapagipe. Trata-se na rua do Ouvidor n. 14. 428

ALUGAM-SE (100$000) dois predios com dois quartos, duas salas, terreno e electricidade; na rua Miguel Fernandes numeros 120 e 122. Meyer.

ALUGA-SE a casa da rua Conselheiro Thomaz Coelho n. 39; as chaves estão na padaria da esquina da rua Barão de Mesquita e trata-se na rua do Ouvidor n. 182.

ALUGA-SE uma boa casa com todas as commodidades para familia, na rua da Alegria n. 171, aluguel 120$; trata-se na rua Sete de Setembro n. 58-A, casa de frutas.

ALUGAM-SE bons consultorios e escriptorios, na rua da Carioca ns. 60 e 62, por cima do cinema Ideal, onde se trata.

ALUGAM-SE uma boa sala e um dormitorio, em casa de familia, com toda a serventia, na casa da travessa Paulina numero 4, sobrado, largo do Estacio de Sá.

ALUGA-SE por 40$, um espaçoso quarto de frente na rua Souza Franco n. 74, onde se trata (Villa Isabel).

ALUGAM-SE uma grande sala de frente e quarto, independentes, com luz electrica, proprios para qualquer negocio; na rua Visconde de Rio Branco n. 57, sobrado.

ALUGA-SE juntos ou separados para escriptorio ou dormitorio, com duas janellas, uma ampla sala de frente com tres sacadas e alcova; para ver e tratar na rua Primeiro de Março n. 117, 2º andar.

ALUGA-SE um quarto com todo o conforto; na rua Frei Caneca n. 8. 443

ALUGA-SE o grande predio da rua Tavares Bastos n. 59. Cattete. 443

ALUGA-SE em casa de familia estrangeira um aposento limpo sem outro inquilino, a casal sem filhos ou a senhora só, Rio Comprido; informa-se na rua Sete de Setembro n. 48, loja. 406

ALUGA-SE uma boa casa para pequena familia, com agua, luz e quintal, por 60$, na estação de Ramos; trata-se na Villa Andorinha, no mesmo logar, onde estão as chaves (carta de fiança).

ALUGA-SE no palacete da rua de Santa Alexandrina n. 295, antigo 37, Rio Comprido, superiores aposentos para casaes ou familias estrangeiras, por ser logar proprio, saudavel, muita largueza e bonito recreio, bom chuveiro e muita limpeza; para informações com o sr. Isidro.

ALUGA-SE com ou sem contrato, esplendida chacara com accommodações para familia mais que regular, tendo duas salas, tres quartos, despensa, cozinha, porão habitavel com dois quartos e mais um chaletzinho fóra, com dois quartos e grande terreno arborisado e cultivado de verduras. Preço 200$ ou 250$, conforme se combinar. Trata-se na mesma, á rua Zeferina n. 18, Meyer, ou na rua de S. Pedro n. 51, 1º andar.

ALUGA-SE uma casa para negocio e familia, bom ponto; na Estrada de Santa Isabel n. 130, proximo á estação de Mario Hermes.

ALUGAM-SE quartos com luz electrica, a rapazes solteiros; na rua Visconde de Sapucahy n. 91; trata-se no armarinho.

ALUGA-SE o 1º andar da avenida Gomes Freire n. 134, as chaves estão no n. 132, loja.

ALUGAM-SE commodos mobilados, o 2º andar do predio n. 177 da avenida Central, e uma esplendida sala mobilada no 3º andar do mesmo predio. Trata-se no 3º andar do referido predio.

ALUGA-SE por 45$ uma casa com dois quartos, duas salas e cozinha em Jacarépaguá (Tanque), na rua Virginia Vidal n. 22; para tratar na rua Costa Pereira n. 61, ponto dos bondes do Andarahy.

ALUGA-SE uma casa com tres quartos, duas salas, etc., etc.; na rua Barão de Pilar n. 58-A, Fabrica das Chitas. 2412

MACHINAS PARA LAVOURA

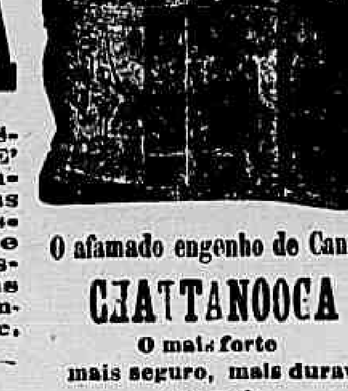

Não comprem ARADOS, DESCASCADORES de ARROZ ou de CAFE' engenhos de canna, ou qualquer outra machina sem primeiro verem as nossas: pois são superiores a quaesquer outras sob todos os pontos de vista. O resultado obtido com nossas machinas recupera o custo das mesmas, em menos de metade do tempo das de qualquer outro fabricante.

O afamado engenho de Canna
CHATTANOOGA
O mais forte
mais seguro, mais duravel
e o mais
BARATO DO MUNDO

Descascador e polidor de arroz ENGELBERG
N. 1 para 35 — 50 saccas por dia
N. 3 — para 6 — 10 saccas por dia
N. 7 — para 26 — 30 saccas por dia

Especialidade em:
Arados «CHATTANOOGA»
Balanças
Batedeiras
Bombas d'agua
Carrinhos diversos
Catadores
Cavadeiras
Ceifadeiras
Correias
Cortadores diversos
Cultivador
Debulhadores de milho
Descascadores de arroz e café Engelberg
Desdobradores de canna
Desintegradores
Desnatadeiras
Enceradeiras
Engenhos de canna CHATTANOOGA

MARCA REGISTRADA

A NOSSA
casa é a unica que se dedica EXCLUSIVAMENTE á venda de machinas para lavoura, e importando directamente dos fabricantes nos Estados Unidos da America do Norte, as vende de qualidades superiores por preços MAIS BARATOS do que qualquer outra CASA no BRASIL

Especialidade em:
Enchadões com machado
Esfregadores de café e arroz
Forjas
Grades de dentes e discos
Machinas para fazer canjica
Machinas diversas
Moendas de canna a mão
Motores a vapor e kerozene
Niveladores
Oleo lubrificante
Pás de cavallo
Polias de madeira
Polidores d'arroz
Quebradores de torrões
Rolos de ferro
Semeadeiras diversas
Seccadeiras
Separadores de café e arroz
Serras diversas
Torradores de café
Ventiladores de café, arroz etc.

Peçam catalogos e mais informações a

F. UPTON & COMP.
LARGO DE S. BENTO, 12 — S. Paulo — AVENIDA RIO BRANCO, 18 — Rio de Janeiro

ALUGAM-SE bons salas mobiladas para casaes e quartos para moços solteiros; na rua do Riachuelo n. 198. 448

ALUGA-SE o predio da rua Barão de S. Felix n. 58, com bons commodos para familia e bom armazem para qualquer negocio. Trata-se na travessa do Ouvidor n. 30.

ALUGAM-SE dois escriptorios no 1º andar, á rua do Ouvidor n. 71, um por 25$ e outro 50$.

ALUGAM-SE uma boa sala de frente e um quarto, em casa de familia; na rua Visconde de Sapucahy n. 42. 443

ALUGA-SE a casa n. III da Villa Dragão, na praça Saenz Peña n. 13; as chaves estão no n. VII. 443

ALUGAM-SE por 30$, casas com sala, quarto, cozinha, grande terreno, todo cercado em frente de uma estação (suburbios). Tratar com o dr. Eloy Flores, á rua Christovão Colombo n. 50, Cattete ou largo de S. Francisco n. 6, sobrado.

ALUGA-SE o predio da rua Marinho n. 103, Copacabana, com tres quartos, duas salas, cozinha, banheiro e quintal; as chaves estão no armazem da rua Barcellos, esquina da rua Copacabana e trata-se na avenida Rio Branco n. 102, com os srs. David & C. 2562

ALUGAM-SE uma sala e alcova com tres sacadas de frente, no 2 andar; na rua do Ouvidor, 71, por 100$000.

ALUGA-SE por 100$ a casa da rua Dr. Mendes Tavares n. 13, Villa Isabel; a chave está no n. 5. 422

ALUGA-SE para escriptorio de sociedade, hotel ou outros fins o bello armazem da rua da Assembléa n. 45. 2396

ALUGA-SE em casa de familia um quarto bem mobilado, muita luz e ar; na rua do Rezende n. 161, só a casal ou a senhor sério. 3243

ALUGA-SE na rua Vista Alegre n. 16, Catumby, bons commodos para casaes ou moços solteiros, logar o que ha de melhor, muita limpeza, muita agua para lavar para fóra e largueza, só vendo é que pode dar valor quem tem gosto; trata-se na mesma com o dono ou pessoa que o represente.

ALUGAM-SE bons quartos mobilados, com ou sem pensão, a rapazes do commercio e a familias. Preços modicos. Casa de respeito e asseio. Tratar na Pensão Ferraz, á praça da Republica n. 70.

ALUGAM-SE duas grandes salas para escriptorio ou casal de tratamento, em casa de familia; na avenida Rio Branco numero 145, 2º andar. 2419

ALUGAM-SE a 100$ mensaes as casas novas XI e XII, á rua 8 de Dezembro n. 85-A, com sala de visitas, que tambem póde servir de quarto por ser independente, sala de jantar, dois quartos, cozinha, W. C. e banheiro, com communicação interna, tanque para lavagem e luz electrica; para informações á mesma rua 110 e trata-se á rua Theophilo Ottoni 45, sobrado.

ALUGA-SE um armazem com dependencia para familia, á rua Engenheiro Rocha Fragoso, 12, as chaves estão no sobrado; trata-se no Banco do Minho, rua da Quitanda, 151.

ALUGAM-SE as casas da ladeira da Providencia ns. 19, 21 e 23; trata-se no Banco do Minho, á rua da Quitanda n. 151.

ALUGA-SE o bom predio da rua Capitão Felix n. 37, Pedregulho, com tres espaçosos quartos, tres salas, cozinha asseada, W. C., no interior, quintal e jardim na frente, em centro de terreno com rigoroso estado de asseio e conservação. As chaves estão no n. 35 e tratar na rua Bella Vista n. 117, Engenho Novo. 325

ALUGA-SE o predio á rua Visconde de Itauna n. 469. Trata-se na rua da Alfandega n. 9 (loja), as chaves estão ao lado no n. 467. 2867

ALUGA-SE por 100$ uma boa casa á rua Ferreira Nobre, 120 (Estação do Meyer); as chaves estão na rua Archias Cordeiro, 139; trata-se no Banco do Minho, á rua da Quitanda n. 151.

ALUGA-SE por 180$ a casa n. 39 da rua Valparaiso, perto do largo da Segunda-Feira. A chave está no n. 37.

ALUGAM-SE quartos de 12$ até 15$; trata-se na rua Domingos Lopes numero 227. Madureira.

ALUGA-SE uma magnifica casa com duas salas, dois quartos, cópa, cozinha, quintal, forração e luz electrica; na rua Dr. Ferreira Pontes n. 35, preço 91$; trata-se na mesma. Andarahy.

ALUGA-SE por 160$ a casa da rua Maia Lacerda, 48; as chaves estão na rua N. S. de Copacabana, 1036; trata-se no Banco do Minho, rua da Quitanda, 151.

ALUGAM-SE as casas para todas os preços no mais pittoresco e desejado arrabalde desta capital; á rua Conde de Bomfim n. 1088.

ALUGAM-SE as casas da rua Salvador Corrêa ns. 96 e 98; as chaves estão no n. 94, casa II; trata-se no Banco do Minho, á rua da Quitanda n. 151.

ALUGAM-SE a familias e cavalheiros, bella sala bem mobilada e quartos com luz e campainha electrica, a preços muito moderados. Pensão Familiar Colombo. Praça José de Alencar n. 14, Cattete. Fala-se francez, inglez e allemão. 2531

ALUGA-SE por 250$ na rua do Cattete 210, acabado de forrar e pintar.

ALUGAM-SE as casas da r. D. Maria n. 71 (Aldeia Campista, transversal á rua Pereira Nunes, novas, com dois quartos, duas salas, cozinha, banheiro e tanque de lavagem, todos os commodos illuminados a luz electrica. Chaves no local. Trata-se na rua Gonçalves Dias n. 31, proximo da cidade e poucos passos dos bondes de Aldeia Campista, cuja passagem em duas secções é de 100 réis. Aluguel 110$ e 115$000.

ALUGAM-SE a 100$, magnificas casas illuminadas a luz electrica; na rua de S. Francisco Xavier n. 537. Villa Mauricio. 2278

ALUGA-SE uma casa com tres espaçosos quartos, duas salas, despensa, banheiro e mais dependencias, proprio para pequena familia, com entrada ao lado, á rua Pinto Guedes n. 76, Muda da Tijuca. As chaves estão no armazem proximo n. 99.

ALUGA-SE um quarto e sala na rua Souza Siqueira n. 28, Piedade.

ALUGAM-SE bons quartos a rapazes do commercio, com ou sem pensão, tendo agua em abundancia, luz electrica, etc. O predio tem bastante terreno, e é na rua General Canabarro n. 44, S. Christovão.

ALUGA-SE, barato, uma casa para negocio, com armazem e familia; na rua Silva Guimarães n. 39. Fabrica das Chitas.

PRECISA-SE vender a dinheiro ou a prestações, os melhores lotes de terrenos de todos, pelos preços ao alcance de todos, visitem-no todos os dias com A. Paulino, Penha. Unico vendedor.

ALUGAM-SE casas novas para familias de tratamento, tendo perfeita installação electrica com tomadas de corrente e interruptores em todos os commodos, fogão de ferro para carvão e um a gaz, chuveiros e bidet; na Avenida Pedro Ivo, 61, proximo á Quinta da Bôa Vista e Cáes do Porto. Bondes de S. Luiz Durão e Ponta do Cajú. Preços: casas de tres quartos 180$, de quatro quartos 200$. Trata-se no proprio local, casa n. 15.

ALUGAM-SE bons commodos desde 25$000; bondes de 100 réis; na rua S. Christovão, 514.

ALUGA-SE um confortavel predio novo, á rua Valparaizo n. 23, proximo ao largo da Segunda-Feira, tendo cinco dormitorios, diversas salas, jardins, quintal e todos os confortos modernos; as chaves por favor, na mesma rua n. 25 e trata-se na rua da Alfandega n. 30, 2º andar, com o sr. Clemente. 1867

ALUGA-SE por 160$ a casa da rua Salvador Corrêa, 94, casa I; as chaves estão na casa II; trata-se no Banco do Minho, á rua da Quitanda n. 151.

ALUGA-SE um commodo bem arejado, em casa de familia, a rapazes solteiros a casal sem filhos ou senhora só; na rua de S. Leopoldo n. 185. Cidade Nova.

ALUGA-SE a casa n. 74 da rua de Santa Luiza, proximo á rua Senador Furtado, com quatro quartos e todas as commodidades para familia de tratamento; as chaves estão no n. 76, onde dão informações.

ALUGAM-SE por 90$, excellentes predios á rua Uruguay, 127, com dois quartos, e duas salas. Chaves na casa 127-I. Trata-se na C. de Administração Garantida, á rua da Quitanda n. 68. 397

ALUGAM-SE arejados commodos e casinhas, em casa illuminada a luz electrica, desde 30$ a 60$; na rua General Severiano n. 74.

ALUGA-SE um excellente commodo, com ou sem pensão, em casa de familia; na rua do Cattete n. 203. 374

ALUGAM-SE excellentes quartos a solteiros, no predio novo da rua das Marrecas n. 22. 2604

ALUGA-SE a magnifica casa da rua Senador Alencar n. 76, para familia de tratamento; as chaves estão no n. 86 da mesma rua, onde se trata. 2032

ALUGAM-SE em Mesity, casas e grandes chacaras desde 40$000 até 80$000; trata-se com Lomba.

ALUGAM-SE bons quartos e uma sala de frente, com ou sem mobilia, em casa de familia de todo o respeito; na rua de São Clemente n. 126. Botafogo.

ALUGA-SE por 165$ a casa n. 214 da rua do Cattete.

ALUGA-SE por 60$ um magnifico escriptorio; na rua do Ouvidor n. 108, 1º andar.

ALUGA-SE por 200$ mensaes um predio com loja para negocio e sobrado para morada de familia; na rua Machado Coelho n. 136, está aberto até ás 11 horas da manhã e trata-se na Casa Sucena.

ALUGA-SE uma casa com esplendidas accommodações para familias, em logar muito central, perto do largo da Lapa e praia do mesmo nome, é na rua Moraes e Valle n. 12, a casa foi toda pintada e forrada de novo e tem installação electrica; as chaves estão por especial favor com o sr. Torres, na praia da Lapa n. 58.

ALUGA-SE um quarto em casa de um casal sem filhos a outro nas mesmas condições ou senhora só; na rua de Santo Henrique n. 89, Fabrica das Chitas.

ALUGA-SE o predio da rua de D. Manoel n. 40, loja e sobrado; trata-se na rua do Hospicio n. 30, sobrado. 2347

ALUGAM-SE as casas da rua do Resende ns. 159 e 161, com todas as commodidades para familia de tratamento; trata-se na rua do Hospicio n. 30, sobrado.

ALUGA-SE a aprazivel vivenda da Estrada das Furnas n. 465, proximo ao Alto da Boa Vista, tendo muitas accommodações e grande terreno; a chave está na mesma e trata-se na rua do Hospicio n. 30, sobrado. 2343

ALUGA-SE uma casa na villa Bastos dois quartos, uma grande sala, luz electrica, aluguel 66$; na rua D. Maria numero 101, na Piedade.

ALUGAM-SE casas na villa Edmond, com duas salas, dois quartos, luz electrica, aluguel 75$; as chaves na mesma villa n. 17, na rua José Domingues numero 113, na Piedade.

ALUGA-SE um quarto com ou sem mobilia, com luz electrica, em casa nova, e entrada independente e com todas as commodidades precisas; na rua Paulo Frontin n. 31, continuação da avenida Mem de Sá.

ALUGA-SE o predio da rua de Santa Christina n. 121, com tres quartos, duas salas, banheiro, etc., etc.; as chaves na mesma rua n. 127 e trata-se na Confeitaria do Auto; travessa de S. Francisco n. 32.

ALUGA-SE uma casa com tres quartos, duas salas, cozinha, cópa, latrina, banheiro, grande jardim e muito terreno para quintal e criação, tem electricidade e agua em abundancia; aluguel modico. Trata-se na rua Uruguay n. 222, armazem.

ALUGAM-SE commodos mobilados, em casa de respeito, a cavalheiro distincto; na rua do Rezende n. 41, junto á avenida Gomes Freire.

ALUGAM-SE aposentos a pessoas de trato, por 35$ a 45$, com janellas, luz electrica, etc., no sobrado da rua da Passagem n. 135.

ALUGAM-SE as boas casas ns. 3, 4 e 5 da Villa Zulmira, á rua Senador Alencar, com 2 quartos, 2 salas, installação electrica, etc.; trata-se no n. 86 da mesma rua.

ALUGA-SE o sobrado novo da rua das Laranjeiras n. 129, tem quatro quartos, duas salas, boa cozinha, banheira e tanque, luz electrica e fogão a gaz. As chaves no mesmo. 2376

ALUGA-SE a casa n. 2 da rua do Rozo n. 34, casa nova, tem tres quartos, duas salas, boa cozinha, varanda nos fundos e quintal, tanque e chuveiro; as chaves na mesma rua n. 4. Luz electrica.

ALUGA-SE a esplendida casa da rua Tavares Ferreira n. 37, estação do Rocha, com quatro quartos, duas salas, despensa, etc.; as chaves estão na rua Dona Sophia n. 14 e trata-se á rua General Camara n. 105. 2375

ALUGA-SE um esplendido quarto e uma sala de frente, na rua Haddock Lobo n. 230.

ALUGA-SE a boa casa da rua General Roca n. 76 (Fabrica das Chitas); as chaves estão no n. 78.

ALUGA-SE um quarto de frente, com todas as commodidades, por 25$; na rua Guineza n. 125, casa 10. Engenho de Dentro.

ALUGA-SE uma casa com dois quartos, duas salas, quintal e luz electrica; na rua Adriano n. 80, Todos os Santos; tratase na rua Carolina n. 9. Rocha.

ALUGA-SE em Villa Isabel, á rua Rufino de Almeida n. 38, Villa Alda, duas casas com dois quartos, duas salas e mais dependencias, luz electrica e bonde á porta. As chaves na mesma villa, casa n. 1, onde se trata ou na rua Torres Homem n. 43. 2319

ALUGASE um bom quarto muito arejado a moço solteiro; na rua General Camara n. 261, sobrado. 2327

PRECISA-SE de um sobrado com cinco quartos, etc., no centro da cidade, para familia sem creanças. Quitanda 65.

PRECISA-SE comprar um sitio ou negocio pequeno nos suburbios ou interior; tambem se entra como socio até 6:000$000; cartas para G. B. nesta redacção.

PRECISA-SE alugar um sitio, nos arredores desta capital, com bastante terreno e agua, até 50$ mensaes; cartas neste jornal, a M. F. R.

PRECISA-SE de uma sala mobiliada, independente, em casa de senhora discreta, para ser occupada por pessoa respeitavel poucas vezes por semana, nas ruas transversaes á do Cattete ou proximidades do centro da cidade; cartas a esta redacção, para o dr. Oliveira.

PRECISA-SE comprar um predio até 10:000$, no Meyer ou Todos os Santos; á rua do Rosario n. 114, sobrado, das 3 ás 5.

PRECISA-SE que pobres e ricos, não comprem, lotes nem sitios, sem verificarem os que vende A. Paulino, na Penha e noutros logares, em virtude de serem duma situação incomparavel e por preços ao alcance de todos; trata-se diariamente com A. Paulino, Penha, unico vendedor, teleph. 1642, Villa.

PRECISA-SE de um quarto arejado em casa de um casal, para moço do commercio, de 30$ a 35$000, na rua Haddock Lobo ou immediações, com Marinho, á rua Sete de Setembro 40, sob.

PRECISA-SE vender os lotes de terrenos que A. Pereira, tem na Penha a 400$ embora esteja mais que justificado, que daqui a um anno, valem 2 contos. Aproveitem. Unico vendedor, A. Paulino. Penha. Teleph 1642. Villa.

VENDE-SE por 16:000$000 um lindo predio novinho e moderno, é uma teteia á rua João Rodrigues, proximo á rua Dr. Anna Nery na E. de S. Francisco Xavier; Augusto á rua do Carmo n. 64, 1º andar.

VENDE-SE o elegante predio da rua Theodoro da Silva n. 99 A.; para tratar no mesmo com o proprietario.

VENDE-SE em Bomsuccesso á rua D. Joanna do Nascimento n. 39, um chalet e um quarto independente, terreno 72X14,60 com lindo pomar de preciosas frutas; trata-se no mesmo.

PETROLEO OLIVIER

CONTRA A CASPA E QUEDA DOS CABELLOS

Em todas as perfumarias e no deposito geral: A' Garrafa Grande 66, Rua Uruguayana, 65

ALUGA-SE o sobrado novo da rua Conde de Bomfim n. 268, com todas as commodidades, para familia de tratamento, como sejam cinco quartos, duas grandes salas, banheira com agua quente e fria, fogão a lenha e a gaz e bom quintal.

ALUGAM-SE bons commodos; na rua do Filho n. 15. Gloria.

ALUGA-SE uma boa sala de frente, com entrada independente e serventia na casa; na rua dos Artistas n. 56. 412

ALUGAM-SE diversos commodos, com ou sem mobilia, dando frente para a avenida Gomes Freire e rua Visconde do Rio Branco n. 37, preços modicos. 412

ALUGAM-SE o 2º e 3º andares da rua Barão de Ladario n. 33, serve para familia ou pensão; trata-se no mesmo.

ALUGA-SE uma casa com tres bons quartos, duas salas, despensa e banheiro com varanda ao lado e bom terreno; na rua de Cachamby n. 38, Meyer; trata-se nos fundos da mesma rua Imperial numero 247. 384

ALUGA-SE a casa da rua D. Anna Nery n. 406, Villa Fiuza, casa n. 6, com dois quartos, duas salas, quintal e electricidade, por 80$; trata-se na mesma rua numero 404. 396

ALUGAM-SE as casas novas com installação electrica da V. S. Geraldo, 95$ mensaes; tratar com o Coimbra. Ouvidor n. 138. 395

ALUGAM-SE as cozinhas ns. 1 e 2, completamente pintadas e forradas de novo, á rua Maria Eugenia n. 65. As chaves acham-se na mesma rua n. 67. 396

ALUGAM-SE quartos com todas as commodidades para familia, de 25$ a 35$, na rua Ignacio Goulart n. 137, a dois minutos da estação do Sampaio.

ALUGAM-SE em casa de familia séria quartos e sala ricamente mobilados; acceitam-se pensionistas á mesa, pensão rica em vegetaes e carnes brancas; na rua do Rosario, 157, 2º andar.

ALUGAM-SE bons commodos só para familias, que gostem de asseio e socego; na rua D. Carlos I n. 59, antiga Santo Amaro.

ALUGA-SE por 150$ a casa da rua General Camara n. 296, boa moradia para familia; a chave está no n. 294 e trata-se na rua Acre n. 122, Camisaria Luso Brasileira.

ALUGA-SE por 150$ mensaes o predio n. 29 da rua do Mattoso. Tem tres salas, dois quartos, cozinha, despensa, etc., e grande quintal. Chaves e informações defronte no n. 26, com o sr. Baptista.

ALUGAM-SE boas salas de frente, a moços do commercio ou escriptorios. Travessa do Commercio n. 6.

ALUGA-SE a casa da rua Guimarães Caipora n. 68, Copacabana, com tres quartos, duas salas, banheiro, cozinha, e quarto para creados, entrada ao lado, tudo com janellas, com bastante terreno, propria para familia de tratamento. Trata-se na rua das Laranjeiras n. 129.

ALUGA-SE um commodo para moços ou casal que trabalhe fóra; na rua Silveira Martins n. 48, loja.

ALUGAM-SE boas casas na avenida da rua Zulmira n. 118, tendo tres quartos, installação electrica, banheiro e bom quintal, e bem assim as casas ns. IX e XIII da Villa Carmen Clarisse n. 112, inteiramente novas e com todo o conforto. As chaves estão no armazem n. 134 da mesma rua, onde se informa. 406

ALUGA-SE uma casa de construcção moderna, tendo duas salas, tres quartos, cozinha, banheiro, despensa, luz electrica, etc., com entrada no lado, com alpendre e um pequeno jardim e quintal, aluguel 200$; na travessa da Luz n. 30, entre a rua Aristides Lobo. Rio Comprido. 406

ALUGA-SE por 112$ a boa casa da travessa Derby-Club n. 25, casa n. III, com dois quartos, duas salas, cozinha, quintal, etc.; as chaves estão por favor na n. I e trata-se na rua do Hospicio numero 150. 406

ALUGAM-SE dois esplendidos quartos, em casa de familia, a senhoras que trabalhem fóra; na rua do Senado n. 243, sobrado, á direita. 406

ALUGA-SE o 2º andar do predio da rua de S. José n. 70, proprio para familia; trata-se n'A Mobiliadora. 406

ALUGA-SE uma casa na rua de Souza Barros n. 210, avenida, casa n. 4, na estação do Engenho Novo, perto da estação e bonde á porta; a chave está na mesma rua n. 208 e trata-se na rua dos Andradas n. 113 loja.

ALUGA-SE uma casa nova com dois quartos, duas salas, installação electrica, quintal, banheiro, aluguel 100$, bonde á porta; na rua D. Maria n. 97, casa 1, junto á Escola, Aldeia Campista; as chaves estão no armazem do sr. Lamego.

ALUGAM-SE dois quartos grandes a 35$; na rua da Floresta ns. 14 e 16. Catumby. 437

ALUGAM-SE duas casas, á rua Floriano Peixoto n. 24. Copacabana.

ALUGA-SE por 180$ a casa da rua General Polydoro n. 252, Botafogo; as chaves no n. 250 e trata-se na rua da Candelaria n. 42, loja. 422

ALUGA-SE um esplendido quarto de frente para casal ou duas pessoas, com pensão, e um bom quarto nas mesmas condições; na travessa Marquez do Paraná, n. 31, esquina da rua Marquez de Abrantes, casa de familia.

ALUGA-SE um consultorio medico, esmaltado de branco, com sala de espera e electricidade, etc. Tratar com o dr. Amaral, no largo da Carioca n. 24, sobrado.

ALUGA-SE uma boa casa propria para sublocar por 160$; na rua João Caetano n. 56, proximo da rua Senador Euzebio. 2865

ALUGA-SE uma casa na rua da Gloria n. 6, as chaves estão no n. 10; trata-se no Banco do Minho, rua da Quitanda, 151.

ALUGA-SE uma boa casa para familia de tratamento, á rua Salvador Corrêa numero 38, Leme; as chaves estão no n. 32.

ALUGAM-SE casas novas, á rua Matheus junto ao n. 49, Meyer, com dois quartos, duas salas, banheiro, jardim e bom quintal. Aluguel mensal 105$000; trata-se na rua Joaquim Meyer n. 54. 2863

ALUGA-SE esplendida casa em centro de terreno, com 2 salas, 5 quartos, porão dividido, luz electrica, fogão a gaz, etc.; na rua Marinho, 133, Copacabana.

ALUGAM-SE as casas da avenida Angelica, sita á rua Theodoro da Silva n. 87, Villa Isabel, acabadas de construir, com dois quartos, duas salas, cozinha, banheiro, W. C., tanque de lavagem e quintal, dispondo de todas as accommodações de luz electrica, independente; as chaves estão na casa n. 15 da mesma avenida e trata-se com o sr. Americo Mendonça, na praça da Republica n. 25, das 10 ás 4 horas da tarde. 302

ALUGA-SE a casa da rua Monte Alegre, 89, perto do centro da cidade; trata-se na rua do Hospicio n. 141.

ALUGAM-SE em predios novos, espaçosos quartos para familias e cavalheiros; na rua Senador Euzebio n. 17, Pensão Duarte.

ALUGA-SE por 115$ a casa da rua Babylonia n. 23, transversal á rua Major Avila. 2866

ALUGA-SE a casa da rua da Republica n. 67, estação Dr. Frontin, aluguel 90$; as chaves estão, por favor no n. 63 e para tratar na rua Barão de S. Felix n. 189, sobrado.

ALUGAM-SE commodos para homens ou quem não cozinhar em casa a 30$ e 40$; na rua General Canabarro n. 271.

ALUGA-SE por 180$ uma boa casa á rua Constante jardim, n. 5. Paula Mattos, as chaves estão no armazem proximo. Trata-se no Banco do Minho, rua da Quitanda n. 151.

ALUGA-SE á rua General Severiano numero 100, boas casas a 100$ e 115$; informações na mesma rua n. 108, armazem. 2866

ALUGA-SE a casa da rua Silveira Martins n. 82, a chave está no n. 70 e trata-se na rua do Hospicio n. 30, sobrado. 2342

ALUGAM-SE, muito barato, dois bons e arejados commodos com janellas, tem banheiro e tanques para lavar; na rua de Santa Christina n. 29. Cattete.

ALUGA-SE um esplendido sobrado com oito quartos, tres salas e mais dependencias, com gaz, electricidade e agua, com grande terreno, com arvores frutiferas, na rua Nova n. 305, moderno; trata-se na mesma rua n. 309, moderno. 2824

ALUGA-SE a casa da rua Jannuzzi n. 13, S. Christovão; a chave está no açougue da esquina e trata-se na rua do Hospicio n. 30, sobrado. 2341

ALUGAM-SE, em casa de familia, um ou dois quartos juntos, mobilados ou não, entrada independente para jardim ao lado, a uma ou duas pessoas decentes.

ALUGA-SE na rua D. Maria Angelica, proximo á rua Jardim Botanico, casas recentemente construidas, a 80$, 100$ e 110$, e um armazem por 200$; trata-se na avenida n. 9, casa VII.

ALUGAM-SE em casa de familia, um ou dois quartos juntos, mobilados ou não, entrada independente, a uma ou duas pessoas decentes; na rua Itapiru' n. 219. Ponto de cem réis. 369

COLLYRIO MOURA BRASIL
NOME REGISTRADO
Contra inflamações dos olhos

(Conjuntivites catharraes sub-agudas, conjuntivites agudas muco purulentos ou purulentas, apos o periodo agudo, conjuntivites catharraes chronicas.) Deposito geral: **Pharmacia Moura Brasil**, 37, RUA URUGUAYANA, 37 — Rio de Janeiro.

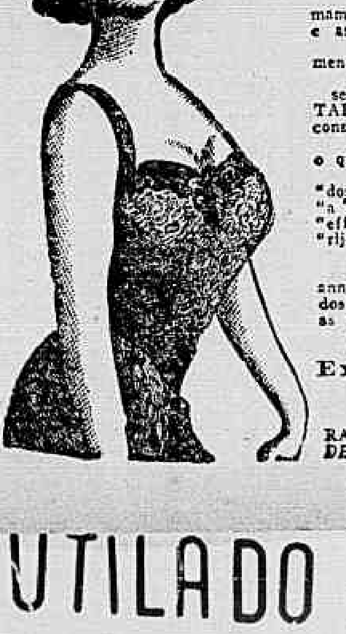

Desenvolvimento Fortalecimento do Busto
PELAS PILULES ORIENTALES

Um bello collo é considerado em toda parte como um dos mais bellos ornamentos da mulher. Será possivel melhorar a sorte daquellas a quem a natureza não favoreceu? Naturalmente, por meio das PILULES ORIENTALES.

Estas pilulas, hoje conhecidas no mundo inteiro, permittem á mulher fazer uma doce violencia á natureza e adquirir um peito firme e harmoniosamente desenvolvido.

Pela sua acção reconstituinte especial, um sangue mais rico circula melhor nos tecidos mamares e provoca o desenvolvimento dos seios, ao mesmo tempo que desapparecem as covas, e as saliencias osseas das espaduas.

Uma das preciosas qualidades das PILULES ORIENTALES é a de desenvolver sómente o peito, sem engrossar a cintura e sem predispôr o corpo para a obesidade.

As raparigas e as senhoritas insufficientemente desenvolvidas ou aquellas cujos peitos se resentiram em seguida a doenças ou fadigas, se darão bem com as PILULES ORIENTALES, cuja acção, sempre bemfazeja para a saude, não dá logar a receio algum sobre as consequencias do seu emprego sob qualquer ponto de vista que seja.

As PILULES ORIENTALES são approvadas e prescriptas pelo corpo medico. Eis o que diz um doutor da Faculdade de Paris:

"Eu abaixo-assignado, Doutor em medicina da Faculdade de Paris, antigo externo "dos Hospitaes, certifico que o emprego das PILULES ORIENTALES é bemfazejo para "a saude e que as senhoras da minha clientela que dellas têm feito uso, têm sentido os seus "effeitos fortificantes, especialmente sob o ponto de vista do desenvolvimento do busto, da "rijeza dos tecidos."

Doutor CAPELLE, *Paris*.

Accrescentemos que as PILULES ORIENTALES se recommendam por mais de trinta annos de successo e por uma fama mundial, o que não permitte a sua confusão com nenhum dos outros productos similares que, de tempos a tempos, procuram, pelo reclame, conquistar as preferencias femininas.

As PILULES ORIENTALES não têm rivaes
Exigir expressamente sobre as caixas o carimbo da
"Union des Fabricants pour la répression de la contrefaçon"

O frasco das PILULES ORIENTALES é expedido franco contra 6 fcs. 35. J. RATIE', pharmaceutico 5, Passage Verdeau, Paris. Deposito no *Rio de Janeiro*: *ANDRE' DE OLIVEIRA*, Rua Sete de Setembro n. 29.

MUTILADO

CAIXA GERAL DAS FAMILIAS

SOCIEDADE DE SEGUROS SOBRE A VIDA, FUNDADA EM 1881

Autorisada a funccionar como Sociedade Anonyma pelo decreto n. 9.629, de 27 de junho de 1912

CAPITAL RS. 1.600:000$000 — SEGUROS PAGOS RS. 3.500:000$000

DIRECTORIA:

Dr. Herculano Marcos Inglez de Souza (presidente)
Dr. Prudente de Moraes Filho (thesoureiro)
Barão de Ibirocahy (secretario)
G. Maxwell de Souza Bastos (gerente)

CONSELHO FISCAL:

Commendador Cypriano de Oliveira Costa
Commendador Julio Miguel de Freitas
Dr. Luiz Felippe de Souza Leão.
Dr. Deodato C. Villela dos Santos

Resultado do sorteio semestral effectuado em 23 de junho de 1914

FORAM SORTEADAS COM RS. 5:000$000 EM DINHEIRO AS SEGUINTES APOLICES:

Apolice numero	4.726	Francisco Zenha Pereira da Costa	Capital Federal
» »	8.331	José Rodrigues Vilela	»
» »	7.536	João Dale	»
» »	8518	José Oliveira Pinto	»
» »	4.785	Florencio Vieira de Almeyda	Matto Grosso

SUCCURSAES EM TODOS OS ESTADOS - Séde e agencia geral - 87, AVENIDA RIO BRANCO, 87 - RIO DE JANEIRO

VENDE-SE — Guardam bem o dinheiro todos aquelles que compram os lotes de terrenos que vende, todos os dias, na Penha, A. Paulino. Unico vendedor. Telephone n. 1.642, Villa.

VENDEM-SE em lotes, e a dinheiro ou a prestações, por preços baratissimos, os melhores lotes de terrenos, na Penha; trata-se todos os dias, com A. Paulino — Penha. Unico vendedor. Telephone n. 1.642, Villa.

VENDE-SE — A prenda melhor que se póde dar a um filho, sobrinho, afilhado ou amigo é um lote dos terrenos que A. Paulino vende, na Penha. Ultima supresa!! Telephone n. 1.642, Villa.

VENDEM-SE tres predios, proximos á estação de Bomsuccesso, sendo um de 2:500$, outro de 5:000$ e outro de 6:000$; para ver e tratar com o proprietario, na Estrada da Penha n. 733, em frente á estação. 2380

VENDEM-SE, a prestações modicas ou a dinheiro, superiores lotes de terrenos, com 12X50 metros, desde 300$ a 1:000$000, na Villa Santa Thereza (antiga Invernada), proximo á estação de Honorio Gurgel, Linha Auxiliar; tem agua encanada e excellente serviço de transporte entre a Villa e a estação da Estrada de Ferro, com assignaturas mensaes correspondentes a 100 réis a passagem; trata-se com o sr. Henrique Walter, no mesmo local.

VENDEM-SE na rua N. 8, do Copacabana terrenos de 10 metros de frente por 50 de fundos, por 10:500$; trata-se na rua D. Manoel, 28, em frente á Caixa Economica.

VENDEM-SE: uma casa nova, por 3:000$; outra, por 4:200$; na Estrada Real de Santa Cruz n. 2.294 (Piedade). Bondes de Cascadura. 470

VENDE-SE por 22:500$ uma casa com duas salas, dois quartos, cozinha e agua; na rua Amalia n. 286, Dr. Frontin.

VENDE-SE, barato, um pequeno predio, em Ramos, em rua proxima á estação, com um terreno com 11X36, com magnificas arvores fructiferas; informa o coronel Valle, á rua Luiz de Camões n. 112, das 1 ás 4 horas. 506

Para Curar uma Constipação n'um Dia

tomem as pastilhas de LAXATIVO BROMO QUININA. Fazem desapparecer a causa, curando promptamente Constipações, Influenza e Grippe. Usam-se em todos os casos nos quaes se necessita tomar Quinina. A assignatura de E. W. Grove em todos os vidros. — A' venda nas Drogarias e Pharmacias.

VENDE-SE por 22:000$ um predio novo, de sobrado, com cinco portas de cantaria, na rua do Cotovello, proximo á Caixa Economica, cujo predio dá boa renda; com Augusto, á rua do Carmo n. 64, 1º andar.

VENDEM-SE tres casas, na rua João Caetano, dando bom rendimento, podendo ser vistas a qualquer hora; trata-se á rua Benedicto Hyppolito n. 117, das 11 horas da manhã ás 6 da noite. 531

GUIA PRATICO
DO
Engenheiro de Estradas de Ferro

pelo Engenheiro Civil

Dr. Adolpho Gomes de Albuquerque

Volume I (Estudos): Reconhecimento, Exploração, Projecto, Orçamento e Locação.

Volume II: Construcção e Annexos contendo: Explicação do Arco-estadia de Beaman, boeiros «Armco», estradas de rodagem, de automoveis, de cremalheira e de ferro com a bitola de sessenta centimetros.

Com estes dois livros somente, qualquer engenheiro novel poderá incumbir-se de reconhecer, explorar, projectar, orçar, locar e construir uma estrada de ferro.

Preço de cada volume....	15$000
Preço da obra completa...	30$000
Pelo correio, mais.......	1$000

Os preços, em porção, para as livrarias terão abatimento.

A' venda na — Pharmacia Homœopathica de Adolpho Vasconcellos — á rua da Quitanda, 27.

RIO DE JANEIRO

VENDE-SE uma casa com sala, quarto e cozinha, construcção nova, com terreno medindo 24 metros de frente por 50 de fundos, tendo muitas arvores fructiferas, horta e outras bemfeitorias, pelo preço de 2:000$, proximo á estação de Honorio Gurgel, Linha Auxiliar, na Villa Santa Thereza; trata-se no mesmo local, com o sr. Henrique Walter. 2325

VENDEM-SE quatro casinhas, de porta e janella, com duas salas, cozinha e 50 metros de terreno. E' barato, por motivo de doença; rua de S. José n. 2, estação de Anchieta. 2183

VENDE-SE por 8:500$000 um lindo predio novo, moderno em centro de jardim, rua Flack, proximo ao bonde, e E. do Riachuelo, Augusto á rua do Carmo n. 64, 1º andar.

VENDEM-SE duas casas, um minuto distante da estação de Ramos; informa-se á rua Uranos n. 34, botequim.

VENDE-SE bella vivenda, com vista para a bahia e barra, accommodações para familia de tratamento; rua Barão de Guaratyba n. 124, Cattete.

VENDEM-SE diversos predios proximo á estação de Ramos; trata-se na carpintaria Guimarães, todos os dias, rua Leopoldina Rego esquina da rua Pereira Landim, Ramos.

VENDEM-SE terrenos em prestações, Campo dos Cardosos, Cascadura — Vendem-se os magnificos lotes com pagamentos em prestações de 15$ até 60$ mensaes, neste conhecido e saluberrimo bairro, magnificamente localizado e servido por duas Estradas de Ferro (Central e Melhoramentos) e tambem pelo bonde de Cascadura, a 200 metros dos terrenos. Os compradores poderão construir immediatamente, assignando para isso um contrato com força de escriptura publica. Poderão procurar no local o sr. Antonio Mayrink na rua dos Cardosos n. 352, esquina da rua do Cattete, que mostrará os terrenos e bem assim a planta e preços. Para mais informações e assignatura dos contratos deverão se dirigir ao escriptorio da Companhia Predial á rua da Alfandega, 23, das 12 ás 17 horas, onde se fornecerão a quem pedir, as tabellas de pagamentos.

VENDE-SE um espaçoso predio com tres quartos, duas salas, quarto para criadas, grande quintal todo feixado, agua em abundancia chaveiro e esgoto, e alguns moveis de familia que retira-se para a Europa; na rua Barros Leite n. 18, um minuto distante da Estação de Dr. Frontin, se vende tudo barato a dinheiro á vista ou metade a prestações; trata-se no mesmo a qualquer hora.

VENDE-SE uma casa na estação Dr. Frontin, na travessa João de Mattos, proximo á estação de ...

30:000$	predio moderno, á rua Nossa Senhora de Copacabana; é um mimo.
22:000$	predios tres partes de tres predios modernos, na Gloria.
30:000$	terreno, á rua Barão de Mesquita; mede 33 por 176.
20:000$	terreno, á rua Oliveira Fausto; mede 11 e 20 por 44.
5:000$	terreno, á rua Barão do Bom Retiro; mede 10 metros.
8:000$	terreno, á rua Vinte de Novembro, esquina da rua Firmo de Amoedo.

N. B. — Acceitam-se offertas razoaveis.

VENDE-SE, á rua Domingos Lopes 181, a um minuto da estação de Madureira, boa casa, em centro de terreno que mede 11X73, com duas salas, tres quartos, etc., pintada de novo. Preço 4:500$000. As chaves estão no n. 215; trata-se com o proprietario, á rua Derby-Club n. 14.

VENDEM-SE dois chalets novos, com terreno plantado, perto da praça Secca, em Jacarépaguá; informa-se á rua Baroneza n. 41, praça Secca.

Não comprem drogas sem primeiro visitar a Drogaria
GRANADO & FILHOS
RUA DA URUGUAYANA N. 91
Proximo á rua do Ouvidor

VENDEM-SE, convida-se aos senhores compradores de terrenos em Andrade Araujo e Maxambomba, que se acham em atrazo, a virem á rua Senador Euzebio, 5, sobrado, para combinarem sobre as prestações vencidas.

VENDE-SE uma casa, na rua dos Andradas. Negocio urgente; tratar á rua da Alfandega n. 218.

VENDE-SE uma boa casa nova, com duas salas, dois quartos, cozinha, tanque de lavagem, W. C., esgoto, agua, luz electrica em todos os compartimentos; logar salubre, ...

VENDEM-SE dois predios, na rua José Bonifacio, um com quatro quartos e duas salas e outro com tres quartos e duas salas, edificados no centro do terreno e de solida construcção; informa-se á rua Archias Cordeiro n. 452, armazem, estação de Todos os Santos.

VENDEM-SE bons lotes de terrenos; na rua Vinte e Um de Abril n. 38, estação de Frontin.

VENDE-SE um correr de tres casas, estando uma occupada por negocio de seccos e molhados, dando boa renda e com terreno prompto para construir mais tres casinhas por ser muito proximo da estação, fazendo frente para duas ruas; trata-se com Carlos Zanini; na Estação de Anchieta.

VENDE-SE uma magnifica casa, construcção de primeira ordem, com bons e arejados aposentos, para familia de tratamento, rodeada de janellas, tendo algumas arvores fructiferas e jardim, gaz, electricidade e todo o mais necessario a uma boa vivenda, lindo porão, que póde ser habitado; ver e tratar, no domingo, das 10 em deante, á rua D. Anna Nery n. 496, estação do Rocha.

NÃO CONFUNDIR...
OS ARMAZENS GASPAR

são quem vende mais barato, camisas, punhos, collarinhos, meias, toalhas, lenços, perfumarias estrangeiras, chapéos e artigos para Carnaval.

Todos á PRAÇA TIRADENTES, 18

Canto da Rua Setesetembro — Rio

VENDE-SE a casa da rua S. Carlos n. 191, reconstruida de novo, livre e desembaraçada; para informações á rua Estacio de Sá n. 12. Preço 2:500$000.

VENDE-SE em Catumby, um predio de sobrado, com tres salas, tres quartos, cozinha, despensa, quintal e dois commodos independentes; tem duas frentes, sendo uma terreno; informa-se na avenida Salvador de Sá n. 138.

VENDE-SE um magnifico predio, á rua Mariano Procopio n. 39, morro do Pinto; trata-se no mesmo.

VENDE-SE um bom lote de terreno por 550$, medindo 10 por 50 metros, proximo 8 minutos da estação do Rio das Pedras, por ter o seu dono de retirar-se; ...

VENDEM-SE lotes de terrenos rua Italia D'Incau (aberta de novo) logar saudavel, a dinheiro e a prestações de 20$ para cima esta rua começa na rua Cardoso Quintão, atravessa a linha auxiliar, e termina em Silva Valle; ...

VENDE-SE o predio da rua Industrial, hoje General Delgado de Carvalho 60, de magnifica apparencia, em centro de terreno, com jardim na frente e pomar nos fundos, excellentes accommodações para familia de tratamento, illuminação electrica e gaz; para ver e tratar no mesmo, das 12 ás 17 horas.

VENDEM-SE tres casas, duas com tres commodos cada uma e uma com cinco commodos, em dois lotes de terrenos com 22 por 47, por dois contos, no Areial, em Inhaúma, Linha Auxiliar; rua do Octaviano n. 29. Vende-se por motivo do dono estar doente. 504

VENDE-SE o predio e terreno da rua Senador Euzebio n. 47, quasi Campo da Acclamação; para ver no mesmo, a qualquer hora; para tratar á rua Dr. Dias da Cruz n. 92, Meyer. Não se admittem intermediarios.

VENDE-SE um lote de terreno, em Santa Thereza, com 27X220; trata-se á rua da Alfandega n. 218.

VENDE-SE uma casa, em Copacabana, com seis quartos, duas salas, quintal e jardim, em centro de terreno, com dois pavimentos, muito solida e acabada de construir; tratar á rua da Alfandega n. 218.

VENDE-SE por 24:000$000 um grande predio com especial terreno de 30X135, á rua Dr. Barbosa da Silva; na estação do Rocha, com Augusto á rua do Carmo n. 64, 1º andar.

LINIMENTO GENEAU

50 Annos de Exito

Suppressão do FOGO e da Queda do Pello

MARCA DE FABRICA

Este precioso Topico é o unico que substitue o Caustico e cura radicalmente em poucos dias as manqueiras novas e antigas, as Torceduras, Contusões, Tumores e Inchações das pernas, Esparavão, Sobre-Cannas, etc., etc.

Deposito em PARIS: 165, Rua Saint-Honoré, 165 e em todas as Pharmacias.

Evitar as imitações baratas cujo emprego é nocivo

VENDE-SE uma elegante casa, com duas grandes salas, tres quartos e mais dependencias, com grande terreno; na estação de Ramos; trata-se na rua João Caetano ...

VENDE-SE uma casa nova, tendo tres salas, dois quartos e outras dependencias, no centro de um jardim, a dois passos da praça ...

VENDEM-SE dois lotes de terra 11X50 em frente ao quartel de Marechal Hermes; trata-se á rua Conselheiro Saraiva, 7.

A LIVRARIA QUARESMA

ACABA DE PUBLICAR

Os SEGREDOS DO FUTURO

LIVRO DE SORTES

PARA DIVERTIMENTOS NAS NOITES DE SANTO ANTONIO, SÃO JOÃO, SÃO PEDRO, SANT'ANNA, NATAL, ANNO BOM E REIS.

Edição esmerada, com innumeras perguntas e respostas sobre multiplos assumptos, CONSULTAS AO FUTURO, MYSTERIOS POR DESVENDAR, SEGREDOS, ETC., ETC.

Livro indispensavel em todas as casas de familias, servindo de agradavel distracção nas festas e reuniões intimas. PARA SE CONSULTAR O FUTURO. O que vae succeder: Si vae casar moço ou velho. Si será pedido breve em casamento; Como se chamará o seu futuro; Se é daqui ou do interior; brasileiro ou estrangeiro; Que profissão terá? será medico, engenheiro, advogado, jornalista, empregado publico, diplomata, militar, negociante, capitalista ou joven-tintas? Será bonito ou feio, rico ou pobre, se irá velho, rabujento ou caduco; Si o noivo ou futuro marido a tratará bem ou mal; Si tomará um bom marido ou um supplicio; Qual dos namorados deve preferir; Si achará obstaculo no que deseja ao ver realizado; O que deve fazer si for desprezado pelo seu namorado; Si mentira ou realidade, o que pensa; Si ser feliz com o casamento; Si fará viagens; Si alguem lhe atraiçoará; Si receberá heranças; Si terá sorte grande na loteria; Si será feliz no jogo; Si terá vida longa ou morrerá breve; De que morrerá; Qual o principal de seu noivo; Qual a maior virtude; Si vae ter uma vida feliz; O que deve fazer para ser bem acceito; Qual a defeito principal de seu noivo; Qual a maior virtude; Si verá um homem ser fiel; O que se vae acontecer; e centenas de outras perguntas e respostas interessantes no livro OS SEGREDOS DO FUTURO, verdadeiro e infallivel oraculo. Pergunta-lhe o que desejas saber e elle melhor que uma bruxa sibyllina, do que um augure romano, hierophante ou astrologo medieval, responderá às vossas perguntas, com a verdade e com tantas respostas, deixando o vosso espirito, são alegre e risonho, preciso mais reconciliado com a dureza da vida, mais resignado com a incerteza da sorte. Que vae acontecer? Será feliz? talvez esperanças que o futuro realizará, talvez crenças que podem tornar-se certezas. Em um simples olhar, pelo constante animal ou por uma recordação distante... o passado... o presente, o futuro... Finalmente, A Vida é Bella, e o que queremos é ser bem objectivo, pondo de applicação da resultante das forças do coração...

Um grosso volume de perto de duzentas paginas . . . 2$000

A Livraria Quaresma

remette para o interior, com a maxima brevidade possivel, o livro de desperto com o Correio, bastando tão somente enviar a sua importancia (1$000) em carta registrada com o valor declarado, dirigida á PEDRO DA SILVA QUARESMA, RUA DE S. JOSÉ Nº. 71 e 73 — Rio de Janeiro.

VENDEM-SE terrenos em lotes, sitios e fazenda a dinheiro e a prestações, nos seguintes logares: VIGARIO GERAL — E. F. Leopoldina, 40 trens diarios, passagem a 1ª, ida e volta 500 rs. e 2ª, 300 rs, clima saluberrimo, agua do Rio Douro, illuminação electrica; lotes de 10X50, preço livre, lotes de 10X50 e 10X67,50; preço de 160$ a 3:000$; e de 10X50 a 1:000$000. MAXAMBOMBA — E. F. C. do Brasil, 28 trens diarios, passagem de 1ª classe, 208; e 2ª, 108, optimo clima, agua do Rio Douro, illuminação electrica, lotes de 10X50; preço de 100$ a 300$; HONORIO GURGEL — E. F. Melhoramentos, 40 trens diarios, passagem mensal de 1ª classe, 10$ e 2ª, 5$; construcção livre. ANDRADE ARAUJO — E. F. Melhoramentos, 10 trens diarios, agua do Rio Douro, construcção livre, assignatura mensal de 1ª classe 20$, de 2ª, 10$, lotes de 10X50, preço de 20$ a 60$; ESTAÇÃO DE CALIFORNIA — E. F. Leopoldina. Fazenda das Aguas Frias, com duzentas alqueires de terras, com ótima moradia e mais dependencias esplendido clima, terras apropriadas para toda a especie de cultura, enormes mattas virgens, área 6.000.000 de metros quadrados. Os senhores pretendentes poderão visital-a em qualquer dia. Em meu escriptorio tem a planta geral.

ANDRADE ARAUJO — MAXAMBOMBA e VIGARIO GERAL, sitios de 5:000$ a 15:000$; Todos os terrenos estão demarcados livres de qualquer onus. Para mais informações com Corrêa Dias á rua Senador Euzebio, 5, sob., ás segundas, quartas e sextas das 3 ás 6 da tarde e das 7 ás 9 da noite. Aos domingos, terças, quartas e quintas e domingos.

Terrenos em Jacarépaguá

Vendem-se explendidos lotes de terrenos proprios. Agua, bonde e luz electrica. Pagamento a prestações. Estrada da Freguezia, 115. Avenida Central, 46 — das 11 1/2 ás 12 1/2.

VENDE-SE um terreno, á rua S. Francisco Xavier; tratar á rua da Alfandega n. 218.

DIVERSOS

ALLIVIO IMMEDIATO, com um só vidro CONORRHENO.

AFINADOR de pianos, é o unico que garante o seu trabalho, unico profissional por 1º. Praça Tiradentes n. 87, Café Guarany.

A MORTE do rheumatismo, com FIGUEIROL. Cura radical, infallivel, Alliviado e garantida por todos os medicamentos por mais teimosos que seja, no Hervanario S. Jorge, rua Uruguayana n. 87.

A MORTE do rheumatismo, com FIGUEIROL. Cura radical, infallivel, Allivio e garantida por todos os medicamentos; no Hervanario S. Jorge, rua Uruguayana n. 87. Telephone 6.737, norte.

Não ha mais fraqueza uzando o DYNAMOGENOL

Cura impotencia, côres pallidas, faz voltar o apetite, estimula o cerebro e faz desenvolver os seios.

Rua 7 Setembro 186 – Pharmacia Marinho

ANTES de comprar o remedio aconselhado, saiba o preço da drogaria André, á rua Sete de Setembro n. 11, proximo á Cathedral.

AFINAM-SE pianos a 8$000 e concertam-se a preços modicos; recados na colchoaria, á rua dos Invalidos n. 84. Telephone 3.133.

ALUGAM-SE ternos de casaca, sobrecasaca, uma kinga e claki; na rua da Constituição n. 40, sob.

ALUGA-SE, digo aos noivos por falta de moveis não deixeis de casar; si já tendes noiva não desanimeis; ide ao Parque dos Operarios, rua de S. Pedro n. 247, ahi comprareis todo o mobiliario ou moveis avulsos a prestações de 2$000 por semana, sem fiador,

ADVOGADO — Dr. Arthur Mascarenhas. Advoga custas para inventarios; Ouvidor n. 68, teleph. 3.754, Norte.

ACCEITAM-SE pensionistas decentes, casa e comida farta e boa, a 90$ cada, no centro. Rua Visconde de Itaborahy 61.

A VIUVA Maria Rita tendo uma filha e paralytica do berço, está com edade de 25 annos, só vive num carro ou na cama, precisa meter comida na bocca, não tendo recursos para sustentar, vem nesta redacção pedir a todos bemfeitores uma esmola pelas cinco chagas de Christo, quem poder entregar, rua do Engenho de Dentro, 62.

ACCEITAM-SE 2 alumnos internos de 7 a 12 annos, para aprenderem a ler e escrever portuguez, francez, arithmetica e escripturação mercantil. Padre Miguelino n. 41, Catumby. Professor J. A. Mendes.

ACCEITAM-SE trabalhos de dactylographia. Preços modicos, perfeição e presteza. Rua Bella de S. João, 74, S. Christovão.

ALUGA-SE, isto é, ceremas compram-se antigas ou recentes, acertas ou humidas, com pouca despeza; na rua do Hospicio numero 73, com o sr. Santos.

ALUGAM-SE baias para dois animaes, por 10$ mensaes; na cocheira da rua Frei Caneca n. 164.

A antiga perfumaria "A' Garrafa Grande", tem uma garrafa de grande formato ás vistas do publico, pendente da sacada do predio em que se acha, á rua Uruguayana n. 66, sendo por isso muito facil não se deixar enganar.

CARTOMANTE séria mme. Anna, trabalha com grande pratica ha muitos annos, com cartas não existentes nesta capital, diz com toda a clareza, o presente e o futuro até o fim da vida. Faz trabalhos garantidos, tem remedio para diversas doenças de senhoras, hervas para banhos, defumadores para cada seperat, vellas com orações e o passaro Japúrú, um raro talisman do Alto Amazonas, pedra Seva e diversos outros artigos de valor. Consultas das 9 até ás 8 da noite. Domingos até o meio-dia; rua S. José, 46, 1º and.

COSTUREIRA estrangeira, por dia, em casa de familia de tratamento; rua do Cattete n. 156.

CARTOMANTE cearense, sonambula, faz fortes trabalhos, chega ao impossivel; vira o mal para quem o fez; quarta-feira, não ha consulta; rua S. Pedro numero 262.

COMPRA-SE qualquer quantidade de joias velhas, com ou sem pedras de qualquer valor, paga-se bem, na rua Gonçalves Dias n. 37, Joalheria Valentim, telephone 994, Central.

CARTOMANTE sem egual, trabalha com só cartas, diz o passado, presente e o futuro; na rua Marquez de Pombal n. 9; mme. Nogueira, preço 2$000.

CHAPAS PARA GRAMOPHONES — Compram-se, trocam-se e vendem-se de $500 a 4$500. Concertos em gramophones, cordas a 1$. rua Larga, 41.

CARTOMANTE Sergipe lê o futuro, o presente e o passado pelas linhas das mãos, desvenda qualquer mysterio tanto da vida privada como commercial, com tres baralhos. Talisman infallivel para resolver qualquer felicidade por mais difficil que seja fica feliz; acceita qualquer ganancia, preparado infallivel para cabello, tratamento do rosto, segredo da Argentina. Consultas das 10 ás 8 da noite; rua da Alfandega n. 197, telephone n. 4.353, Norte, nos dias uteis.

CARTOMANTE — Boa afinadora de cartas, dá consultas só a senhoras; rua do Rezende 149.

CARTOMANTE Rosita, recem-chegada da Europa, dá consulta 10 para tenhora, Rua do Hospicio, 173, sobrado.

CONSELHOS pelo occultismo, victoria... Não ha fatalismo. Deus deu o bem a todas as creaturas; seguindo... os bons conselhos inspirados á somnambula, podereis evitar o mal. Consultas a Gelina, em portuguez, italiano, francez, hespanhol e allemão; pelo correio 10$000, rua Mauriy, 61, perto da Senador Euzebio.

CARTAS de fiança, dá-se de bons negociantes e proprietarios, na Avenida Gomes Freire n. 29, loja.

CARTOMANTE Africano diz tudo, faz unir os separados, mostra a pessoa que se quer. Para de todas as molestias. Consultas 5$000, das 9 ás 5, á rua Frei Caneca n. 277.

COMPRA-SE um predio nas immediações do Mattoso e ruas transversaes do Estacio de Sá, praça da Bandeira e rua S. Christovão, tendo entrada ao lado, com 3 quartos, 2 salas e na hygiene e que não precise de obras, ate 12:000$, quem tiver nas condições, dirija-se á rua Clarimundo de Mello n. 96, estação do Encantado; não se acceita intermediarios.

CARTOMANTE habil e scientifica, garante seus trabalhos, dá consultas todos os dias, das 8 ás 9 da noite; aos domingos tambem, á rua do Cattete n. 183, sobrado. 1$000.

COMPRA-SE uma geladeira pequena, barato, mas em bom estado; trata-se á rua da Quitanda n. 50, 1º andar.

COZINHEIRO CHINEZ, cozinha puramente chineza, fornece a domicilio, e a mesa a mais asseada e variada; preço baratissimo. Rua do Carmo, 55, 1º andar.

DIVISÃO — Vende-se uma de pinho envernizada com 5 metros, á rua de S. Leopoldo, 79, casa 22.

DENTISTA — Vende-se um motor Dario, quasi novo e um escarrador de agua corrente, á rua dos Andradas 85, sobrado.

DA-SE pensão para fóra, sendo a propria dona quem cozinha, não acceitando muitas para bem servir, só emprega toucinho e generos de 1ª qualidade, Haddock Lobo n. 70.

DIARRHÉAS E VOMITOS DAS CREANÇAS — Curam-se com a PAPAINA DO DR. NIOBEY. Cuidado com as imitações.

DA-SE pensão — Entrega-se a domicilio; na rua Haddock Lobo n. 230.

DIAS & MOYSE'S — 14, rua Barbara Alvarenga 14 — Antiga Leopoldina — Rio de Janeiro — Perdeu-se a cautela numero 30.885 desta casa.

DEZ CASAS NOVAS — Na rua Aarripe Junior, esquina da de Barão de Mesquita, alugam-se casas acabadas de construir, ainda não habitadas, com tres quartos, duas salas e mais dependencias vastas e installação electrica, ao preço de 140$ cada uma. As chaves estão nas mesmas, onde tambem se tratam.

DR. LEONEL GONZAGA — Livre docente da Faculdade de Medicina, dá consultas diarias, em sua residencia; á rua do Cattete n. 267, por cima da pharmacia Central.

ESCREVER A' MACHINA com os dez dedos, em 15 lições, só na Escola "Velox". L. S. Francisco de Paula n. 26, Actualmente na rua do Hospicio n. 127, esquina dos Andradas.

ESCOLAS superiores e concursos — No Curso Propedeutico; á rua da Carioca n. 77. Todas as materias 30$ mensaes.

ENSINO — Portuguez, francez, arithmetica e escripturação mercantil; rua Padre Miguelino, 41, professor Mendes.

EXPLICADOR de mathematica, desenho e sciencias, para admissão em qualquer Escola Superior. Prepara rapazes para qualquer concurso. Tambem vae a domicilio; rua da Alfandega n. 108, sala 14, ás 3 horas.

ESCRIPTAS.— Guarda-livros de uma companhia, encarrega-se de todos os trabalhos de escripturação. Informa-se na Chapelaria Motta. Rua Gonçalves Dias n. 65.

ENSINAM-SE creanças de ambos os sexos, desde a idade de 5 annos, a ler e escrever correctamente, e tambem se ensinam meninas a coser, bordar á machina, a bastidor e á mão, por preço modico, da 1 hora ás 3; á rua General Pedra 89.

FORNECE-SE pensão farta e bem feita, com generos de primeira qualidade; na rua de S. Pedro n. 169, sobrado.

FORNECE-SE pensão farta e variada, na Avenida da Liberdade, 46. Estação Dr. Frontin.

FORNECE-SE pensão a domicilio farta e variada, de casa de familia. Preço razoavel; rua Rezende 78.

FORNECE-SE boa pensão, em casa de familia, por preço modico; tambem se manda a domicilio; rua do Arcal n. 1, sobrado.

GASTANDO POUCO livrareis completamente a vossa casa de baratas applicando o Baratol que é infallivel para destruição de baratas e não é venenoso. Cada uma caixa 500 réis. Na "A' Garrafa Grande", rua Uruguayana n. 66.

GRATIFICA-SE generosamente a quem encontrar uma corrente de ouro com uma medalha de N. Senhora do Monte Serrat, em esmalte, Rua Gonçalves Crespo n. 18.

GRAVIDEZ — Evita-se usando as velas antisepticas. São inoffensivas, commodas e de effeito seguro. Caixa com 25 velas 5$000. Pelo correio mais $600. Depositarios: V. Silva & C.ª, rua da Assembléa n. 34, Rio de Janeiro.

HYPOTHECA — Dá-se dinheiro a juros modicos sobre predios, á rua Sete de Setembro 40, sob.

HELENA D. PARODY, Parteira. Avisa as suas exmas. clientes e amigas que mudou sua residencia para á rua Dr. Vicente de Souza n. 24, antiga Bambina, Botafogo.

LIMADOR — Offerece-se um, conhecendo electricidade; queira escrever para a Estação da Paciencia, E. F. C. B. ramal de Santa Cruz, para Antonio José Rodrigues.

LIÇÕES de piano, violino e inglez. Senhora estrangeira, acceita alumnas em sua residencia, rua Guimarães Caipora n. 148. Copacabana. Preço razoavel.

MOVEIS mobiliarios, moveis avulsos, compram-se; á rua Senador Dantas n. 105, Casa Souza, Telephone n. 1549, Central.

MOLESTIAS DO ESTOMAGO são curadas radicalmente com o CHIMOGENO, producto infallivel experimentado e garantido. Vende-se á rua Uruguayana n. 66.

MME. VAGUIMAR LANZONY —Cartomante somnambula — Vidente e prophetica, deita cartas e lê pelas linhas das mãos; note o publico que esta somnambula trabalha desde 1884, nas sciencias occultas, possuindo diversas mediumnidades, dá consultas todos os dias, das 9 da manhã ás 8 da noite, á rua Barão de S. Felix 83.

OS collarinhos, punhos, camisas, etc., ficarão com um brilho sem egual e muito duros e o tecido terá maior duração si applicarem o "Brilho Magico", que se vende a 1$400 o vidro na "A' Garrafa Grande", rua Uruguayana n. 66.

OFFERECE-SE uma mocinha de 17 annos para um casal ou pequena familia seria menos cozinhar; prefere-se no suburbio; informa-se carta a J. Moreira, rua M. Floriano 148.

OFFERECE-SE uma moça para copeira e arrumadeira, á rua Senhor dos Passos n. 75, 1º andar.

PRECISAM-SE de alumnos. Por 10$ ensina-se portuguez e arithmetica. O professor vae a domicilio, Rua da Carioca, 47, 2º andar, sala 1.

PRECISA-SE ter em casa alumnos de francez theorico e pratico ou em curso; Conde do Bomfim 97.

PRECISA-SE alumnos de francez pratico, mez 10$, e particular. R. Colombiére. Rua da Carioca, 14, das 4 ás 9.

PRECISA-SE vender lindos enxertos de plantas, peçam catalogos gratis a Augusto Fonseca, Mercado das Flores, 40.

PRECISA-SE saber que um pharmaceutico diplomado pela Faculdade de Medicina desta capital, cura POLYPOS sem operação e garantida. Cartas a Paschoal, Avenida Passos 52.

PRECISA-SE EMPREGAR DINHEIRO sobre predios bem localizados, á rua Sete de Setembro 40, sob.

PRECISA-SE, saber, ... fica addiada para julho, penultima loteria.

PRECISA-SE tornar publico, que o balanceador coronel Carvalhosa tem escriptorio na rua Senhor dos Passos n. 72, sobrado.

PRECISA-SE leccionar grande variedade de trabalhos de agulha, a 2$000 cada lição por hora; rua do Mattoso n. 82.

PROFESSOR DE PREPARATORIOS, com longa pratica e reconhecida competencia, dá lições em domicilio, por preço modico. Para informações á Leiteria Federal, rua da Misericordia 47.

PENSÃO, fornece-se a domicilio e acceitam-se pensionistas á mesa, garante-se asseio e variação; rua Santa Luzia n. 196.

PERDEU-SE a caderneta da Caixa Economica n. 326.030, pertencente a Chrispiniano Pinto Lisboa, da 3ª serie.

PERDEU-SE a caderneta n. 105.251, da 3ª serie, da Caixa Economica do Rio de Janeiro.

PIANO AUTOMATICO, vende-se um em perfeito estado, de 88 notas; preço de occasião; na rua General Camara n. 125.

PERFUMARIA "A' Garrafa Grande", tem uma garrafa de grande formato ás vistas do publico, pendente da sacada do predio em que se acha, á rua Uruguayana n. 66, sendo por isso muito facil não se deixar enganar.

POR preços inferiores aos de outras casas, perfumarias finas, pentes, escovas, etc.; na "A' Garrafa Grande"; rua Uruguayana n. 66. Não confundir com outras casas.

PROFESSOR — Francez, italiano, mathematicas e sciencias physico-chimicas e naturaes. Cartas a Ulysses de Souza; rua dos Invalidos n. 55, 2º andar.

PRECISA-SE dar-se lições de inglez, francez e portuguez, ensina-se rapidamente; habil professor. Rua Magalhães Costa n. 8, Meyer.

PRECISA-SE de um socio com algum capital, para a fabricação, que dá 150 % de resultado. Informações, rua da Harmonia, 31, sobrado.

PRECISA-SE de um companheiro para um commodo independente, na rua do Hospicio n. 180, com o sr. Albino.

PRECISA-SE de uma boa cozinheira que lave, passe a ferro, dormindo em casa. Exigem-se referencias. Ordenado 40$ a 50$000. Rua José de Alencar, 38, Catumby.

PRECISA-SE de um pequeno de 10 a 14 annos, para casa de familia; rua de S. Christovão n. 30, casa n. 7.

PESSOA que se retira desta capital aluga um excellente predio mobilado ou não, illuminado a electricidade, com 2 salas, 4 quartos, jardim, 2 quartos para criados. Informações na charutaria La Habanera, á rua do Ouvidor esquina da 1º de Março.

PERDEU-SE a cautela n. 31.591 da casa de Adalberto de Andrade, cita á rua Sete de Setembro n. 227. Philippe de Marco.

PENSÃO. Fornece-se á domicilio e variada, casa de familia. Rua do Rezende n. 70.

PROFESSOR — Academico de direito, prepara candidatos aos exames de admissão na Faculdade de Direito e ensina especialmente mathematica elementar. Travessa Barão de Petropolis n. 21.

QUIROMANCIA, clarevidencia, somnambulismo, males olhados, feitiços, fechar o corpo, tudo quanto for sciencias occultas. Rua dos Passos n. 24, D. Clara.

QUEREIS casar-vos, reatar amizade perdida, conseguir a paz no lar, realizar um negocio difficil. Quereis empregar-vos, vinde falar com d. Annita. Rua Uruguayana n. 31.

QUEREIS gozar saude e fazer economia? Não compreis sem verdes os generos que se vendem nos "Dois Marcos", rua Estacio de Sá n. 70.

QUEREIS ficar curado da impotencia? Usae o elixir Vital de Marapuama e Yombina. Vidro 4$000, em todas as pharmacias, Avenida Passos n. 100 e Uruguayana ns. 140 e 35. Rio, pelo Correio, 6$000.

ROBERTO BUZZONE & C., fabrica de chapéos de sol. Importação e exportação. Rua da Carioca n. 42.

R. CERQUEIRA; 54, rua Lola de Camões, 54. Perdeu-se a cautela desta casa, de n. 47.416.

SALA E QUARTO DE FRENTE. Aluga-se em casa de familia decente a moços solteiros ou a casal sem filhos. Tem luz electrica e demais commodidades. Rua da Harmonia, 95.

TRASPASSA-SE uma casa de quitanda, fazendo muito bom negocio, e juntamente com uma chacara de verduras e flores, na Estrada Nova da Pavuna n. 50, a onde se trata com o dono e para melhores informações na rua Senador José Bonifacio n. 81, armazem; o motivo do traspasse é do proprietario ter de se retirar para fóra; traspassa-se por preço modico.

TRANSFERE-SE a acção entre amigos, de uma machina photographica para o dia 4—7—914. M. L.

TRASPASSA-SE um botequim com contrato, no centro da cidade, casa de esquina. Informa-se á rua General Camara, 243, com o sr. Cunha.

TRASPASSA-SE uma casa toda mobilada, em boas condições; na Avenida Mem de Sá, 134.

TRASPASSA-SE uma casa mobilada, propria para pensão; ver e tratar á rua da Carioca n. 49, 2º andar.

TRASPASSA-SE ou admitte-se um socio no Restaurante Bologna; rua Visconde Rio Branco n. 33.

TRASPASSA-SE uma loja de funileiro e bombeiro, com bastante movimento ou admitte-se um socio, motivado por o dono não poder estar á testa do negocio; rua Assis Carneiro n. 24, Piedade.

TRASPASSA-SE um bom armazem para negocio, completamente novo; na rua do Riachuelo n. 260, esquina da rua do Rezende, trata-se na do Rezende n. 194, a onde estão as chaves.

USAE sem receio GONORRHENO, não produz irritações e cura as gonorrhéas; deposito: rua da Assembléa n. 34.

UM moço do commercio, precisa de um companheiro para um commodo de 30 a 40 mil réis; cartas neste jornal para Pereira; o commodo é no centro da cidade.

UM casal respeitavel e sem filhos, acceita outro nas mesmas condições para occupar metade de uma casa. A casa está mobilada. Só póde levar cama e toilette. Rua Aurelia n. 45, Meyer.

UM negocio vantajoso: uma familia que se retira para a Europa vende um terreno que mede 7x14, bem localizado, toda a mobilia de casa e utensilios, 1 grammophone com 36 chapas e mais objectos, tudo por 1:200$; trata-se á rua do Lavradio n. 41, loja, das 9 ás 13, e das 10 ás 21.

C. Lobo Junior
Cirurgião-dentista
rua Sachet, 7 sob.

UMA senhora cosendo com perfeição toda e qualquer lingerie, acceita encommenda de enxovaes para noiva ou recemnascido. Tambem cose roupas masculinas; rua Pedro Americo, 79, terreo.

VENDE-SE alcool 36º garantido o litro a 360 réis; na rua Misericordia n. 45, esquina da rua do Cotovello, loja de ferragens, tintas e louças a preços baratissimos.

VENDE-SE uma mobilia de peroba, estofada com velludo "Genova"; uma machina de costura, "Singer", feitio commoda, com cinco gavetas, nova, com todas as peças e tres estores. Travessa do Rio Comprido n. 14.

VENDE-SE um automovel "Barata" 40 H. P., em perfeito estado, com logar para 4 passageiros; trata-se na avenida Mem de Sá n. 134, escriptorio.

VENDE-SE barato meia mobilia de peroba (estufada) quasi nova; na rua Visconde de S. Isabel n. 271.

CASA MOBILADA

TRASPASSA-SE uma toda mobilada, em boas condições: na Avenida Mem de Sá, 134

VENDE-SE uma superior machina photographica 13X18, com o chassis, tripé, panno preto de velludo prensa e caixa, tudo por 80$000; para ver com o sr. Rogerio na rua 1º de Março n. 121, loja.

VENDE-SE um excellente motor de 15 cavallos, 40 amperes, perfeito; podendo ser visto e examinado, desde já na rua General Camara n. 173.

VENDE-SE uma armação completamente nova, dois balcões e uma divisão de escriptorio; na rua da Quitanda n. 189.

O que diz uma senhorita!

ESMERALDINA CANDIDA

Attesto que soffri de uma eczema durante *dois annos e oito mezes*, e tal foi a quantidade de preparados que usei que já julgava esgotada a medicina. Recorri por ultimo ao santo *Elixir de Nogueira*, do Pharmaceutico e Chimico João da Silva Silveira, o qual me fez ficar completamente curado ha já *tres annos*.

Sem mais subscrevo-me
De V. S. Att.ª Ver.ª e cr.ª
Esmeraldina Candida.

Cachoeira, 31 de Agosto de 1913.—Rua do Recreio n. 55, (Firma reconhecida).

VENDEM-SE guarnições de arreios para carros novos e usados; ver na rua do Riachuelo n. 369.

VENDE-SE um Phaeton com varaes e lança em bom estado, proprio para um particular; na rua do Riachuelo n. 369.

VENDE-SE um toillet, uma cama e um criado mudo, Preço 40$; na rua de São Diogo n. 150.

VENDE-SE uma cachorra bauer, por 20$; na rua Joaquim Meyer n. 18, 2º portão Meyer.

VENDE-SE uma bicycleta marca Brennabor, perfeita e resistente; para tratar á rua dos Andradas n. 69, 2º andar, com d. Minervina.

CLINICA DE MOLESTIAS DOS OLHOS

Dr. Moura Brasil Pae, segundas, terças e quartas-feiras
Dr. Moura Brasil Filho, todos os dias

Consultorio: Largo da Carioca n. 8 das 12 ás 4 horas – Telephone 3245 – Central — Residencias – Rua Guanabara, 48 (Laranjeiras) e Vieira Souto 122 (Ipanema). – Telephone 431-sul.

VENDE-SE um dormitorio de peroba claro, novo; na rua Pedro Americo n. 79, terreo.

VENDE-SE uma excellente e nova bicycleta Humber; na rua Conde de Bomfim n. 577.

VENDE-SE uma machina registradora quasi nova e perfeita; á rua Dr. Padilha n. 17, E. de Dentro.

VENDEM-SE lindos cachorrinhos felpudos, bem pequenos, de raça, Teneriffe; na rua Santa Clara n. 65, Copacabana.

VENDE-SE uma boa e perfeita machina typographica A; á rua Rodrigo Silva numero 9.

VENDEM-SE os utensilios de um açougue que tem bom cepo, balcão, ganchos e mais pertences; á rua dos Andradas numero 131.

VENDE-SE o *Jornal das Moças*, revista illustrada para senhoras e senhoritas a 400 réis, em todos os jornaleiros.

VENDEM-SE ovos leghorn branca, é a melhor raça e põe de 150 a 200 ovos annualmente, duzia 10$; á rua Marquez de Leão n. 44, Engenho Novo. 483

VENDE-SE um bom piano meio-armario por 350$, com boas vozes, de familia que se retira para fóra; á rua Guineza n. 11, casa 2, Engenho de Dentro. 484

VENDEM-SE canarios belgas; travessa do Castello n. 24.

VENDE-SE uma bicycleta de corrida, marca Humber, tudo em perfeito estado; trata-se á rua dos Andradas n. 69, 2º andar, com d. Minervina. 464

VENDE-SE uma mobilia de quarto, completa, obra Moreira Santos; á rua do Cotovello n. 27. 490

VENDEM-SE seis cadeiras, uma cama de creança, um guarda-louças, um guarda-roupa, uma grade, uma cupola e um lavatorio e bacia; á praia de S. Christovão ns. 68 e 70.

FERRO QUEVENNE
Cura: ANEMIA, FEBRES, DEBILIDADE

VENDEM-SE, baratissimos, de um a cinco fogões economicos n. 6, com telha para saída da chaminé, a 25$ e 30$, em bom estado; ver e tratar na rua Club Athletico n. 35.

VENDEM-SE uma especial machina photographica 18X24, tres chacis, obturador e objectiva Dalmaya; na rua Senhor dos Passos n. 63, loja.

VENDEM-SE 30 cartões por 28$000 correspondentes a 30 refeições; Pensão Navarro, Praça Republica n. 229, por cima da confeitaria E. de Ferro.

VIDOL

SABÃO liquido e desinfectante para lavar a casa, as banheiras, apparelhos sanitarios, ladrilhos, vidros, etc., etc.

Lava, desinfecta e deixa um cheiro agradavel no ambiente.

Não é corrosivo, não é nocivo á saude e não estraga os moveis.

Indispensavel á boa hygiene dos estabelecimentos e casas de tratamento.

E' economico e pratico.

A' venda em toda a parte

VENDEM-SE machinas de costura, de pé e mão; as de pé a 25$, 30$, 40$, 50$, 60$, 80$ até 150$, e as de mão a 10$, 15$, 20$, 25$ até 60$000. Tambem vendem-se machinas em prestações. Compram-se, concertam-se e trocam-se machinas novas por usadas. Vendem-se louças e trens de cozinha; onde se encontram bonitas louças portuguezas é no grande barateiro da rua Senador Pompeu n. 77. Telephone n. 666, Norte. 2540

VENDEM-SE joias a preços baratissimos; na rua Gonçalves Dias n. 37, "Joalheria Valentim". Telephone n. 994

VENDE-SE Mutambina, loção para fortificar e nascer cabellos e destruir a caspa; Granado & Filhos, rua Uruguayana n. 91.

VENDE-SE uma mesa para machina de escrever, com quatro gavetas, barata. Pauliac; na rua Theophilo Ottoni n. 140, sobrado.

VENDEM-SE lindos enxertos de plantas de todas as qualidades, para pomares e jardins, por preços baratissimos; peçam catalogos gratis a Augusto Fonseca — Mercado de Flores, 40.

VENDEM-SE flores imitação a biscuit: rosas e chrysanthemos 6$ a duzia; trepadeiras 1$500 o metro; rua Silveira Martins n. 75, casa V. Avenida Lisboa.

VENDEM-SE uma quadra de gallinhas Rhode Island Reds, um terno Lincoln Buffs e um terno de marrecos Orpington Buffs; na rua S. Luiz Gonzaga n. 182.

LEITE CONDENSADO

Previne-se aos milhares de consumidores que se precavenham contra marcas inferiores, porque, em troca da economia de alguns vintens, não se deve sacrificar a saude. Exijam sempre a marca legitima "MOÇA", que é usada ha mais de 50 annos, e cuidado com leites baratos.

VENDE-SE por 2$000 o melhor remedio para tosses, bronchites e todas as molestias do peito, Creosgenol; rua dos Coqueiros 31, S. José 51, S. Pedro 125.

Curso completo de preparatorios

Tambem ensino pratico de linguas. Doze professores idoneos. Mensalidade, com direito a todas as materias, 20$000. GYMNASIO MANOEL VICTORINO, curso annexo á ESCOLA DE ENGENHARIA DO RIO DE JANEIRO, á rua do Senado n. 45. Matriculas abertas.

VENDEM-SE e compram-se sellos de collecção; na rua Sete de Setembro n. 53. "Charutaria Gomes".

VENDE-SE grande collecção de mudas de flores para guarnição de jardim a 1$ o cento; no Horto Fonseca, na rua Torres Homem n. 274, Villa Izabel.

VENDEM-SE lindas plantas para pomar, laranjeiras, tangerineiras, e completa collecção, a preços razoaveis; no Horto Fonseca, na rua Torres Homem n. 274.

VENDEM-SE mudas de café, robustas, e outras variedades; no Horto Fonseca. Agave rigida, baunilha, Noz de Kolla, anil, cravo da India e outras plantas industriaes; na Horto Fonseca, na rua Torres Homem n. 274.

VENDEM-SE mudas de borracha de differentes variedades, e arvores proprias para arborização de ruas e praças, plantas grandes, por preços baratos; no Horto Fonseca; na rua Torres Homem n. 274.

VENDEM-SE e concertam-se moveis e empalham-se cadeiras; na rua Leandro n. 7, estação de Olaria, Estrada Leopoldina. 2531

VENDEM-SE as laranjas de um grande pomar, sendo lima, selecta e pêra. Tambem se vende lotes de terrenos, na estação de Andrade Araujo. Trata-se com Benigno Armada.

VENDEM-SE gaiolas desde 2$ e fabricam-se sob encommenda; tecido de arame para gallinheiro desde $400 o metro; passaros de todas as qualidades, nacionaes e estrangeiros, ninhos, viveiros, etc., encontram-se na fabrica de gaiolas e tecidos de arame para jardins, escriptorios, claraboias, viveiros, gallinheiros e cercas em geral. — C. Silveira & C., rua do Hospicio n. 171.

VENDEM-SE armações, balcões, e mesas de hotel e botequim e utensilios para todos os negocios, assim como se faz sob medida qualquer armação ou balcão, ou outro utensilio qualquer, a gosto do freguez e preços sem competidor; na rua Senhor dos Passos n. 47. — N. B. — A obra feita em nossa officina vae-se assentar no logar.

Flores Brancas (LEUCORRHEAS) cura certa e radical com o XAROPE do SANBAHYRA do Abreu Sobrinho — Depositarios: Rua do Hospicio, 9 — RIO — Fabrica, Largo da Lapa, 6.

VENDEM-SE mudas de setenta variedades de palmeiras, de todos os tamanhos, por preços baratissimos; no Horto Fonseca, na rua Torres Homem n. 274, Villa Isabel.

VENDEM-SE trilhos de Eternite, preço sem competencia; na rua de S. Bento n. 14.

VENDEM-SE trilhos novos, de vagonetes, para desoccupar logar, a 800 réis por metro; na rua S. Luiz Gonzaga 238.

ALUGA-SE, digo, meias solas e saltos, 2$, 2$500 e 3$, só no Relampago, á avenida Passos n. 64 e rua Frei Caneca n. 559. 2368

VENDE-SE, digo, saltos 1$, meias solas e saltos 2$, 2$500 e 3$, só no Relampago; avenida Passos n. 64 e rua Frei Caneca n. 559. 2368

PRECISA-SE, digo, saltos 1$, meias solas e saltos 2$, 2$500 e 3$, só no Relampago, á avenida Passos n. 64 e rua Frei Caneca n. 559. 2368

VENDE-SE uma grande casa de belchior, ou admitte-se um socio para estar á testa do negocio; na rua do Hospicio n. 185.

VENDE-SE Mutambina, loção para fortificar e nascer cabellos e destruir caspas: Granado & Filhos, rua Uruguayana n. 91.

VENDEM-SE canarios superiores, o que ha de melhor em raça franceza e gaiolas, á rua d'Alfandega n. 188, sobrado.

VENDEM-SE canarios belgas que cantam a 25$000; na rua Estacio de Sá n. 50.

VENDE-SE 2 corpos de armação quasi novas por preço de occasião; na rua Archias Cordeiro n. 418, Todos os Santos.

VENDEM-SE vitrinas fixas, de lado e de centro, com prateleiras de metal e de crystal; armações, balcões, cópas de marmore, toldos, mesas de marmore para botequim e hotel, espelhos de diversos tamanhos, cofre Milliners, machinas de estampar, de escrever e de calculos, uma boa prensa, uma registradora, divisões lustradas com vidros opacos, balaustres, louças e metaes para botequim; vende-se barato, á praça da Republica ns. 71 e 73.

VENDEM-SE vigamentos, portas e grades, portões de ferro e outros materiaes, para desoccupar logar; rua Senador Pompeu n. 187. 2227

BELLO Brilhante, barato, eis as tres grandes qualidades que tornam o GAZ ALMADA superior a qualquer outro meio de illuminação. Facil de produzir, difficil de se estragar, impossivel de occasionar qualquer desastre, eis o que depressa o tornará o preferido,

A' venda em todas as lojas de ferragens. Para explicações e informações dirigir-se á

COMPANHIA ALMADA rua General Camara 91
Caixa 1.504 — Teleph. 1.049, Norte
Rio de Janeiro

VENDEM-SE, para desoccupar logar, uma superior bicycleta ingleza, quasi nova, para homem, e outra, tambem quasi nova, para menina; na rua Gonçalves Dias n. 37, joalheria.

VENDE-SE GONORRHENO, cura certa e rapida das gonorrhéas recentes ou antigas; depos.: Assembléa n. 34.

VENDEM-SE diversas vaccas proximo a darem crias, um lindo touro preto, e vitellas; ver e tratar, na rua Visconde de Nictheroy n. 200, Mangueira.

VENDEM-SE e compram-se divisões, copas, balcões, escrivaninhas, armações e outros moveis; na rua Senhor dos Passos n. 18.

VENDEM-SE moveis novos e usados e trocam-se novos por usados. Guarda-casacas, a 160$, 170$ e 180$; guarda-vestidos, 40$, 50$ 100$, 130$ e 140$; toilettes-commodas, 30$, 55$, 100$ e 120$; mesas de cabeceira, 25$, 30$ e 35$; camas Maria Antonietta, 80$ e 90$; camas Ristori, 40$, 45$ e 50$; ditas para solteiro, 10$, 20$, 30$ e 40$; colchões para casaes, 8$, 10$, 25$ e 30$; ditos para solteiro, 4$, 10$ e 18$; guarda-pratos, 35$, 50$ 120$ e 140$; mesas elasticas, 40$, 60$ e 82$; etageres, 80$ e 130$; buffets-credences, 150$ e 200$; meias-commodas, 25$, 40$ e 50$; guarda-comidas, 35$, 40$ e 50$000. Concertam-se moveis empalham-se cadeiras e reformam-se colchões, em casa de familias; á rua Clarimundo de Mello n. 37, antiga Muriquipary, antiga casa Ozorio. Vende-se em prestações, conforme se combinar. Convidam-se os nossos freguezes a não comprarem em casa nenhuma sem primeiro visitar a nossa casa, pois não tem competidor em preços. Estação do Encantado.

VENDEM-SE e reformam-se colchões e tudo quanto faz, moveis, na colchoaria Bom Jesus, á rua Barroso n. 52, Copacabana. 808

VENDEM-SE flores imitação biscuit, rosas e chrysanthemos, 6$ a duzia, rosinhas, violetas, $600 duzia, trepadeiras, metro 1$500. Rua 2 de Dezembro n. 54.

VENDEM-SE "Malhos", "Fon-Fon!" e "Caretas", dos 1º, 2º, 3º, 4º, e 5º annos diversos numeros, a contar de 1 de novembro; na rua Visconde de Silva n. 35, Botafogo, com o sr. Narciso.

VENDEM-SE quatro sabiás e dois papagaios afiançados; na rua do Hospicio n. 189. 2543

VENDE-SE um chic dormitorio de imbuya do Paraná, com sete peças, por 800$; para ver á rua do Chichorro n. 123, Catumby. 2538

VENDE-SE um bom violão com caixa fabricada na Casa Gebrodez Wolff, na Allemanha, por 50$, custou a poucos dias 150$; na rua Visconde de Inhauma 25, 1º andar.

VENDE-SE uma officina de Serralheiro em um dos melhores pontos desta capital, movida a electricidade e com boa freguezia, precisando o seu dono retirar-se do negocio, vende em qualquer condição de pagamento, boa acquisição para quem dispõe de pequeno capital; trata-se na rua General Polydoro n. 254.

VENDE-SE um botequim com casa, é tudo por um conto e duzentos mil réis; na Estação Marechal Hermes. Botequim do Floriano.

VENDEM-SE batatas grelladas para planta; na rua de S. Pedro n. 118.

VENDE-SE um piano com excellentes vozes, por 300$000; na rua Joaquim Meyer n. 18, (2º portão). Estação do Meyer.

VENDE-SE de tudo: varias machinas, portões, grades, esquadrias, polias, armações, machinas para medicina, balanças diversas, bombas, fogões para hoteis e a gaz, lampeões diversos, lampadas, lustres, moveis, vitrinas, balcões e de tudo; rua do Hospicio n. 189.

VENDE-SE um apparelho de massagens, que ainda não serviu; na rua Visconde do Rio Branco n. 60, Tarré.

VENDEM-SE tres carroças e um bol, juntos ou separados; na rua José dos Reis n. 59.

VENDE-SE uma bicycleta nova, com tres mezes de uso, por 160$, á vista ou em duas prestações, dando fiador; para tratar á rua do Carmo n. 33, sobrado.

VENDE-SE uma espingarda de caça, fogo central, dois canos, um choc-bord, troxados, calibre 28, nova; rua Uruguayana n. 115, chapelaria. 403

Quereis deixar de fumar? Bochechae com o **SOLUTO HYGIENICO**. E' inoffensivo e o resultado absolutamente garantido. E' um poderoso desinfectante da boca. V. Silva & C. Assembléa 34. Vidro 3$ rs. pelo Correio 4$000 rs.

VENDE-SE uma perfeita machina de escrever, Royal, grande, podendo servir para escriptorio, pela terça parte do custo, por não precisar o dono; trata-se á rua do Rezende n. 161, casa de commodos, com d. Umbelina Almeida. 321

VENDEM-SE, para dentista, um motor e escovador de agua corrente; á rua dos Andradas n. 85, sobrado.

VENDEM-SE um bom piano Henri Herz e 200 chapas para gramophone, perfeitas e dos melhores autores, sem reservas de preços; na rua Vinte e Quatro de Maio n. 268.

VENDEM-SE; uma mesa elastica, de vinhatico, 30$; uma cadeira de balanço, austriaca, 18$; um toilette, de vinhatico, 30$; um guarda-vestidos, 30$; um bom dormitorio de imbuya, 400$; uma mobilia com assento e encosto de palhinha, 100$, e todos os artigos para familia, por preços sempre mais baratos que em qualquer outra casa. Reformam-se moveis e colchões com perfeição; na Casa do Millio, á rua Vinte e Quatro de Maio n. 306, estação do Sampaio. Telephone n. 1163, Villa.

VENDE-SE por metade do custo, que foi de 3:500$, um bom mobiliario para sala, composto de 12 peças, inteiramente novas; ver e tratar á rua Sete de Setembro n. 215, loja. 563

VENDE-SE um bom piano Steck, com tres pedaes e uma pianola, tudo novo e perfeito, por metade do custo; junto ou separado; rua da Alfandega n. 270.

VENDE-SE uma officina de sapateiro, fazendo regular negocio, urgente; na rua João Vicente n. 375, Rio das Pedras. Bom ponto.

VENDE-SE calçado muito barato, para creanças, senhoras e homens, faz-se qualquer encommenda; na fabrica e deposito de calçado, á rua de S. José n. 33.

VENDE-SE um botequim, livre de qualquer onus, aberto até 1 hora da noite. O motivo da venda é o dono perder uma perna e estar doente da outra. Tem logar para bilhares e faz contrato por sete annos. Aproveitem que é occasião, porque se vende em conta; na rua do Lavradio n. 192.

VENDE-SE um bom piano, grande e bonito formato, perfeito, cepo de metal e cordas cruzadas, por preço modico. Ao Piano de Ouro, acreditada casa do Guimarães, a mais barateira; á rua do Riachuelo n. 125.

VENDE-SE um bom piano: á rua de S. Pedro n. 231, casa terrea.

VENDEM-SE o zinco e a madeira pertencentes a um barracão; trata-se á rua José Mauricio n. 141. 527

VENDEM-SE; rica vitrine de tres corpos, com portas e espelhos corridos, e um espelho de tres corpos, proprios para modista ou alfaiate; na praça Tiradentes n. 49, sobrado.

VENDE-SE Sal de Azedas, para uso industrial, caixa de 5 kilos, 7$; Drogaria Granado & Filhos, rua Uruguayana n. 91.

VENDEM-SE, á rua Dr. Moura Brasil n. 42, tres escadas de abrir e uma de encostar, baldes, um toilette de vinhatico, uma cama de solteiro e outros objectos.

BANHOS MEDICINAES E QUENTES na cura de todas as molestias, á Avenida Gomes Freire n. 99. Peçam prospecto pelo correio. Banhos sulphurosos de iodo, arsenicaes, ferruginosos, de amido, etc.

Anemia, chlorose e molestias dos orgãos sexuaes femininos e molestias nervosas, curam-se com os banhos carbo-gazosos ferruginosos: Avenida Gomes Freire n. 99, das 6 da manhã ás 9 da noite.

Cartomante. Madame Esmeralda, (Discipula do Instituto da India). A unica que desvenda os mysterios da vida humana, ensinando o meio de evitar a má sorte. Possue um talisman, com o qual tudo se consegue; praça da Republica n. 89, proximo da rua Frei Caneca.

Hypothecas com juros modicos, á rua do Rosario, 69, com Aurelio Fernandes,

CABELLOS BRANCOS ficam pretos ou castanhos com a AGUA INDIANA, producto scientifico que dá a côr progressivamente, sem prejudicar a consistencia dos cabellos; é um producto moderno de effeito seguro e infallivel. NÃO USEIS TINTURAS!!! Usae AGUA INDIANA. Vidro, 3$. Nas perfumarias. Depositos rua Sete de Setembro n. 61 e R. Hospicio 18.

Machina de escrever "Fox" — Vende-se uma quasi nova e respectiva mesa, por 105$000, á rua do Ouvidor, 24, 1º andar.

HOMENS fracos, neurasthenicos, impotentes, nervosos; curae-vos com as milagrosas GOTTAS do dr. Wilman, remedio vegetal, infallivel na impotencia. O effeito é immediato ou progressivo, segundo a dóse. Vidro, 3$. Rua do Hospicio, 18, Drogaria Berrini.

Dr. M. Moniz Freire
VIAS URINARIAS — Cura rapida das molestias venereas. Cirurgia, Syphilis. Appl. o 606 e 914. Consultas de 3 ás 5 á rua da Carioca n. 33. Residencia: Palmeiras, 96. — Botafogo.

Privilegios de invenção, com Aurelio Fernandes, rua do Rosario, 69, sobrado.

Porca de eixo Rôhe. Perdeu-se uma em caminho das ruas S. Januario, pela Quinta da Boa Vista, S. Christovão, Mattoso, Haddock Lobo e Itapagipe. Gratifica-se a quem entregala á rua S. Januario n. 132.

Dr. Campos da Paz M. V. Molestias da infancia.— Consultorio: rua da Lapa n. 18. Residencia: rua Toneleros n. 190, Copacabana.

Dr. José Feliciano de Araujo
Medico. Tuberculose, syphilis, arterio sclerose, vias urinarias, partos, molestias das senhoras e creanças. Tratamento de molestias uterinas, urethra e bexiga. Resid.: rua dr. Carmo Netto n. 105, teleph. 886, Villa — Consultorio Rua da Carioca n. 29, das 2 ás 5. Teleph. 896, Central.

Registro de marcas de fabrica e de commercio, com Aurelio Fernandes, rua do Rosario, 69, sobrado.

Quem desejar ver-se livre dos atrazos da vida, saber o pensamento de pessoas de amizade, attrahir amor e bons negocios, tratar todas as doenças, obter o que desejar, por mais difficil que seja, dirija-se á rua do Cupertino n. 7, estação do Dr. Frontin; trabalhos scientificos e garantidos; consultas todos os dias até ás 9 horas da noite.

CURA RADICAL

da GONORRHÉA CHRONICA ou RECENTE, em poucos dias, por processos modernos, sem dôr, garante-se o tratamento. Como tambem impotencia, cancro syphilitico, etc. Applicação do 606 e 914. Pagamento após a cura. Consultas diarias, das 8 ás 12 e das 2 ás 8 horas. AV. MEM DE SA', 115.

Traducções, com Aurelio Fernandes, rua do Rosario, 69, sobrado.

COLORINA, Tintura ideal garantida para restituir ao cabello a sua côr original preta ou castanha. — Preço, 10$000; pelo correio, mais 2$000. Deposito geral, rua 7 de Setembro n. 137. — R. Kanitz.

PARTEIRA — Mme. Faveta Morgado, com longa pratica dos hospitaes da Europa cura radicalmente todas as molestias das senhoras que não possam conceber. Evita a gravidez, rapido e garantido, não prejudicando o organismo. Trata de hemorrhagias e suspensões. Previne que se mudou da rua Larga para a rua Acre n. 106 sobrado, proximo á rua Larga. Telephone n. 885 — Norte. 2749

PARTEIRA — Mme. Barroso, com longa pratica da Maternidade, trata de todas as molestias do utero, evita a gravidez nos casos indicados, rapido e garantido; acceita parturientes em sua casa, assim como recebe senhoras de outras molestias, garantindo bons medicos; rua Visconde de Itauna, 122.

Gotta, rheumatismo e nevralgias, curam-se com os banhos carbo gazosos, simples e sulphurosos, alcalinos e chloretados; Avenida Gomes Freire, 99, das 6 horas da manhã ás 9 da noite.

HEMORRHAGIAS

Tintura de Jucá de Alberto
Cura HEMORRHAGIAS UTERINAS, HEMORRHAGIAS NASAES, HEMOPTYSES, CORRIMENTO UTERINO, INFLAMMAÇÃO DO UTERO E FERIMENTOS DE QUALQUER NATUREZA.
A' venda em todas as pharmacias e drogarias. Vidro, 2$000.
Deposito: Av. Mem de Sá, 115

CURSO NOCTURNO Externato Cunha. Mensalidade: 20$. Utilidade comprovada. Rua do Hospicio n. 42, 2º andar.

GRATIS Peça o supplemento illustrado do MENSAGEIRO DA FORTUNA, que será enviado gratis pelo Correio ou dado em mão propria. E' um livro indispensavel a quem quizer saber o que é o Hypnotismo e o Magnetismo, pois ensina os meios para ganhar ao jogo e ser rico, saudavel e feliz em amores e em negocios. Peça-o hoje mesmo ao sr. ARISTOTELES ITALIA — Rua Marechal Floriano Peixoto, 52, sobrado. CAIXA POSTAL 604 — CAPITAL FEDERAL.

Syphilis — Molestias da pelle, eczemas, pruridos, herpes, sarnas, rachitismo e syphilis hereditarias, curam-se com os banhos sulphurosos de iodo carbo gazosos; Avenida Gomes Freire n. 99, das 6 da manhã ás 9 da noite.

Compra-se até 6:000$, um predio, desde Botafogo, até á estação do Engenho Novo. Cartas nesta redacção, a J. S. C.

PIANO, vende-se um, com excellentes vozes, por 350$; rua S. José n. 68, sobrado.

MOLDES cortados sob medida, por Mme Dupynambó, saia ou blusa desde 2$000. - Rua Assembléa, 95. - 2.º andar. Em frente ao cinema Avenida.

Doenças da pelle e venereas—Physiotherapia
Dr. J. J. Vieira Filho, fundador e director do Instituto Dermotherapico do Porto (Portugal). Tratamento das doenças da pelle e syphiliticas. Applicação dos agentes physico-naturaes (electricidade, raios X, radium, calor, etc.) no tratamento das molestias chronicas e nervosas. Cons.: rua da Alfandega n. 95. Das 2 ás 4 horas.

Remendadora — Senhora, remenda com perfeição, em sua casa ou em domicilio, toda a classe de roupa; rua Pedro Americo n. 82, sobrado.

55$000 Um fino apparelho para jantar, com 74 peças e rica pintura com dourados; colheres de aluminio para sôpa, duzia 4$500, grande barateiro da rua Frei Caneca n. 126. Em frente á avenida Mem de Sá.

23$000 Um lindo apparelho para *toilette*, com 7 peças, porcelana ... ro CLARK, kilo, 8$00, no grande barateiro da rua Frei Caneca, 126. Bazar Villaça.

25$000 Um apparelho para chá e café, 34 peças, com dourados e fina pintura, no grande barateiro da rua Frei Caneca, 126. Bazar Villaça.

11$000 Um fino apparelho de "toilette", com 6 peças, com lindas ramagens, pratos de granite, por duzia 3$500; no grande barateiro da rua Frei Caneca, 126. Bazar Villaça.

9$500 Duzia de talheres americanos, legitimos, na rua Frei Caneca n. 126. Em frente á avenida Mem de Sá. Bazar Villaça.

Collegio Sylvio Leite — Rua Mariz e Barros n. 258, internato semi-internato e externato. Cursos primario, secundario, commercial e de admissão ás escolas superiores.

Veterinario — C. Boulte. Clinica veterinaria em geral e especial de molestias dos cães; chamadas e consultas das 7 ás 10 e das 16 horas em deante; rua Pinheiro Guimarães n. 29, Botafogo.

Mme. Maria Josepha parteira diplomada, evita a gravidez e faz apparecer o incommodo, faz tratamento garantido e ao alcance de todos; na rua Visconde de Rio Branco n. 44, telephone n. 845, Central.

Mme. Debuá — Recentemente chegada da Europa, onde consultou os melhores professores do occultismo, previne aos seus clientes que traz um processo até hoje desconhecido, de desvendar o futuro. Previne tambem que na mesma viagem arranjou e põe á disposição dos mesmos, verdadeiros talismãs da sorte achando-se entre elles a legitima cabeça de vibora. Consultas das 11 horas da manhã ás 5 da tarde nos dias uteis, na rua Barão do Rio Branco n. 23.

PARTEIRA A verdadeira mme. Palmyra, trata de molestias de senhoras, evita a gravidez por um processo sem egual e garantido. Consultas das 12 ás 16 horas; á rua do Cattete n. 295, (largo do Machado), e em sua residencia á rua Camerino n. 105, telephone, 4.102, norte.

Estomago, pulmão e nervos. O DR. EDUARDO DE MAGALHAES, continua a empregar tratamento moderno e eficaz, contra a dyspepsia, neurasthenia, asthma, bronchites, fraqueza pulmonar e contra as manifestações do arthritismo, a syphilis e a morphéa; no seu antigo consultorio clinico; á rua Sete de Setembro n. 135, das 2 ás 5 horas da tarde.

DENTISTA AMERICANO DR. C. FIGUEIREDO especialista em extracções completamente sem dôr e outros trabalhos garantidos; systema aperfeiçoado preços modicos, e em prestações, das 7 da manhã ás 9 da noite. rua do Hospicio n. 222, canto da avenida.

CLINICA DENTARIA electrotherapica do Dr. Roberto de Souza Lopes
diplomado pela Faculdade de Medicina do Rio de Janeiro
Sala de operações moderna, installada com todos os recursos de rigorosa hygiene. Trabalhos garantidos, a preços modicos, de tabella ou em prestações. Exame da bocca e orçamento gratis.
Rua Uruguayana n. 150, das 8 ás 11 e das 2 ás 5 horas.

DR. ALVINO AGUIAR — Especialista em molestias de: Estomago, rins e pulmões. Tratamento das anemias e depauperamento nervoso. Molestias de senhoras, clinica medica. Residencia, travessa do Torres, 17. Consultorio, rua Rodrigo Silva 5, das 2 ás 4 (entre Assembléa e S. José). Teleph 4.265.

Impotencia Ejaculações prematuras, fraqueza sexual em magrecimento rapido, depauperamento de forças, cura-se rapida e radicalmente pelo poderoso tonico muscular VINHO DE CACAO IODO PHOSPHATADO, de A. A. Castellões. Vende-se á rua dos Andradas n. 45. Drogaria Pacheco.

JÁ COMEÇA, eczemas, darthros, empingens, frieiras, etc., curam-se radicalmente com o CRUZIL. Deposito no Rio: Pharmacia Acre — Rua Acre n. 38 — Telephone 3.265.

Cartomante scientifica, unica no genero. Rua da Alfandega, 190, sobrado.

Pensão Pequena familia de tratamento, fornece á mesa, 60$, comida de primeira ordem; travessa de S. Francisco n. 6, 2º andar. Telephone n. 1.893, Central.

Cadeireiros
Precisa-se de bons officiaes, na Fabrica Brasil, rua da Igrejinha n. 9.— S. Christovão.

Flauta de prata com 13 chaves
Vendem-se duas, em perfeito estado, baratissimas; rua General Pedra numero 154, sobrado.

Pharmacia
Vende-se uma que faz bom negocio, bem sortida e unica no logar, nos suburbios, junto a uma estação da Estrada de Ferro Central. Informações com o sr. Paes, na drogaria Granado & C.

Pelas Chagas de Christo
Uma senhora, achando-se doente ha annos e impossibilitada de trabalhar, como prova com attestado medico e não podendo trabalhar e sem ter recursos para sustentar-se e ás suas duas filhas, para as maiores necessidades, vem, por intermedio das pessoas caridosas, e ás almas bemfazejas, e mães de familia, por amor de seus filhos e por alma de seus parentes e pela Sagrada Paixão e Morte de Nosso Senhor Jesus Christo, uma esmola para seu sustento e para alliviar os seus soffrimentos e de suas filhas, pois que Deus a todos dará a recompensa. — Rua Senhor de Mattosinhos n. 2, antigo 26, primeira casa, bondes de Catumby e Itapiru, e Esta caridosa redacção presta-se a receber qualquer donativo para este destino caridoso.

EVITA A GRAVIDEZ
e faz conceber nos casos possiveis. Cura radical das hemorrhagias e de todas as doenças das senhoras, preços modicos, consultas gratis, das 9 á 1 da tarde, e das 6 ás 8 da noite, á rua do Lavradio 122 (casa XX). Mme. Josephina Gallindo, parteira do Hospital Clinico de Barcellona.

Jockey-Club

Programma official da 8.ª corrida a realizar-se em 28 de junho de 1914

GRANDE PREMIO JOCKEY-CLUB DE BUENOS AIRES

O primeiro pareo será realisado ás 12,45

1º pareo — RIO DE LA PLATA — 1.300 metros — Premio: 2:000$000 — Animaes de 2 annos sem victoria.

1—Uruguay II ... 55 kilos
2—C... Alegre II ... 52 »
3—W...'s Lad ... 52 »
4—Pr...ost ... 55 »
5—Cyclmotte ... 53 »
6—Janina II ... 50 »
7—Bella Augustine ... 53 »
8—Rowena ... 50 »
9—Ipanory ... 50 »
10—Iloco ... 50 »
11—Sultão ... 50 »

2º pareo — 16 DE JULHO — 1.609 metros — Premio: 1:600$000 — Animaes de 3 annos sem victoria.

1—Sagaz ... 53 kilos
2—Husky ... 53 »
3—Dagon ... 53 »
4—Jandyra ... 51 »
5—Minella II ... 51 »
6—Princesa Cresson ... 51 »
7—Lord Lister ... 53 »

3º pareo — PRADO FLUMINENSE — 1.750 metros — Premio: 2:000$000 — Animaes de 4 annos e mais.

1—Corindon ... 54 kilos
2—Sir Thopas ... 54 »
3—Mont d'Or ... 51 »
4—Hellas ... 54 »
5—Douvangry ... 54 »
6—Araguaya ... 54 »
7—Japonez ... 52 »
8—Conguassú ... 52 »

4º pareo — PALERMO — 1.600 metros — Premio: 1:800$000 — Animaes sem victoria neste anno.

1—Vital Spark ... 55 kilos
2—Dionéa ... 54 »
3—Oriogal ... 54 »
4—Hudibras ... 53 »
5—Houbignant ... 53 »
6—Romilda ... 53 »
7—Magnolia III ... 51 »
8—Cacilda ... 52 »

5º pareo — GRANDE PREMIO JOCKEY-CLUB DE BUENOS AIRES — 1.609 metros — Premio: 1.000 argentinos ouro, offerecidos pelo Jockey-Club de Buenos Aires — Animaes argentinos e nacionaes de 3 annos.

1—Argentino II ... 53 kilos
2—Chileno II ... 53 »
3—Canary II ... 53 »
4—Cantineiro ... 53 »
5—Flaneur ... 53 »
6—Patrono ... 53 »
7—Demonio ... 53 »
8—Dictadura ... 51 »
9—Julietta ... 51 »

6º pareo — DR. BENITO VILLANUEVA — 2.000 metros — Premio: 4:000$000 — Animaes de 3 annos e mais.

1—Bigué III ... 55 kilos
2—Japoneza ... 49 »
3—Ornatus ... 53 »
4—Peachick ... 55 »
5—Voltige ... 54 »
6—Werther ... 52 »

7º pareo — GUANABARA — 1.609 metros — Premio: 1:800$000 — Animaes nacionaes, sem victoria em grande premio.

1—Cascalho ... 55 kilos
2—Clarim ... 53 »
3—Ganay ... 53 »
4—Ipattema ... 53 »
5—Amazone ... 53 »
6—Esmeraldina ... 53 »

Rio de Janeiro, 23 de junho de 1914.
A DIRECTORIA DE CORRIDAS.

MANTEIGA "IDEAL"

Fabricada pelo systema dinamarquez e rigorosamente pasteurisada na **Companhia Laticinios de Juiz de Fóra**.
Deposito: RUA VISCONDE DE INHAUMA 83
Um kilo com sal ... 3$200
» » sem sal ... 3$000
Uma lata ... 1$500
Em grosso, preço especial

VIAS URINARIAS E SYPHILIS

Dr. Carlos Novaes Filho
MEMBRO DA ASSOCIAÇÃO FRANCEZA DE UROLOGIA

Recentemente chegado da Europa installou um consultorio moderno na rua da **CARIOCA N. 50** com apparelhos os mais aperfeiçoados para exame e tratamento das molestias agudas e chronicas da urethra, bexiga, prostata e rins.
Consultas diarias de 9 ás 11 e de 2 ás 6

LOTERIAS DA CAPITAL FEDERAL

Companhia de Loterias Nacionaes do Brasil
Extracções publicas, sob a fiscalização do governo federal ás 2 1|2 e aos sabbados ás 3 horas, á RUA VISCONDE DE ITABORAHY N. 45

HOJE, ás 3 horas da tarde, HOJE
325—5
50:000$000
Por 6$400, em oitavos

Sabbado, 4 de julho—A's 3 horas da tarde
GRANDE E EXTRAORDINARIA LOTERIA DA CAPITAL FEDERAL
NOVO PLANO—303—4
200:000$
Por 16$000 em vigesimos

N. B. — Os premios superiores a 200$ estão sujeitos ao desconto de 5 o|o. Os pedidos de bilhetes do interior devem ser acompanhados de mais 500 reis para o porte do correio e dirigidos aos agentes geraes Nazareth & C., rua do Ouvidor n. 94 Caixa n. 817. Teleg. LUSVEL.

INJECÇÃO MACEDO — Hygienica, Infallivel e Preservativa
CURA AS GONORRHE'AS RECENTES E CHRONICAS
Approvado pela Directoria Geral de Saude Publica — VENDE-SE NAS BOAS DROGARIAS

MOVEIS E MAIS MOVEIS

SO' COMPRA CARO QUEM QUER!

A. F. COSTA chama a attenção de seus numerosos freguezes que, além dos finissimos MOBILIARIOS RECLAME, tem um colossal stock de moveis de todas as qualidades e para todas as dependencias, assim como moveis de estylo e phantasia.
Officina de armador sob a direcção de habil artista.

Os preços são sem competencia ! !

Mobiliario reclame		
Mobilia de peroba ou canella, para quarto de casal	10 peças	600$000 !!
Mobilia de peroba ou canella para sala de jantar	16 "	470$000 !!
Mobilia estufada para sala de visitas, (4 modelos a escolher)	13 "	260$000 !!
	39 "	1.330$000 !!

Os espelhos são bisauté e os vidros gravados.
Só no deposito da fabrica de A. F. COSTA.
CAPAS PARA MOBILIAS, NOVE PEÇAS, 70$000.
Rua dos Andradas, 27
TELEPHONE, 1.350, NORTE

BANCO MERCANTIL DO RIO DE JANEIRO

67, Rua Primeiro de Março, 67
Presidente—João Ribeiro de Oliveira e Souza. Director—Agenor Barbosa
BANCO DE DEPOSITOS E DESCONTOS
FAZ TODAS AS OPERAÇÕES BANCARIAS

Conta corrente de movimento ... 3 %
Letras a premio
3 mezes ... 4 %
6 mezes ... 5 %
9 mezes ... 6 %
12 mezes ... 7 %
24 mezes ... 7 1|2 %

As notas promissorias a prazo de um e dois annos são emittidas com coupons pagaveis trimestralmente, correspondentes aos juros.

PILULAS DE CAFERANA Abreu Sobrinho

CURAM
Sezões-Maleitas
Febres palustres
Intermittentes
Nevralgias
Muito cuidado com as imitações e falsificações
Unicos depositarios, Bragança Cid & C. - Rua do Hospicio 9

— Então! Que tens?! Estás doente?
— Si estou... Doente e desanimado... Imagine! Fui á pharmacia para aviar uma receita e pediram-me 10$000.
— Ah! E' demais, mas não te impressiones. Vae á Pharmacia Gaia, á rua Senador Euzebio, 238, que pagarás a metade. E' uma casa de primeira ordem, tem um sortimento completo, fornece a varias associações beneficentes com zelo e promptidão. A Pharmacia Gaia fornece tambem á clinica do Dr. Felix Nogueira, cujo serviço está magnificamente installado no sobrado do mesmo predio. E' verdade! Aproveitarás a occasião. Enquanto te aviam a receita visitarás esse importante estabelecimento que occupa todo o sobrado da rua Senador Euzebio n. 238. Tem consultorios, salas de operações, esterilizações, gabinetes, toilettes para senhoras, quartos mobiliados para os doentes operados, etc. Vale a pena ver.

VENDEDORES DE CERVEJA e de bebidas alcoolicas com conhecimento de freguezia; admitte-se mais alguns na fabrica á rua Riachuelo, 92.

AFRICANO CLARIVIDENTE

Trabalha pelo verdadeiro systema dos indigenas desconhecido no Brasil, realiza todos os trabalhos, por mais difficeis que sejam, obtendo tudo que deseja, como: casamentos, paz no lar, difficuldades na vida, atrazos commerciaes e tudo o mais. Cura em dez dias, a asthma, rheumatismo, hemorrhoides e feridas chronicas, cura gonorrhéas, suspensão, flores brancas; rapidamente tambem tira belides e cataratas dos olhos, sem operação, em pouco tempo e trata de outras molestias.
Consultas 5$000. Rua Iguassú n. 304, Madureira. Attendem-se consultas por meio de cartas, é escusado escrever sem a referida importancia. — P. Machado.

Excellente fazenda á venda

Vende-se uma excellente fazenda para café e criação, com 120 alqueires geometricos de terras, sendo 30 alqueires em mattas virgens, de excellente qualidade; é servida por duas estações da Estrada de Ferro Leopoldina (Rêde Mineira), distante dois kilometros de uma das estações e quatro e meio kilometros da outra. Para melhores informações verbaes ou por escripto, com os srs. Margarido Pires e Faria, rua Marechal Floriano n. 176, Rio de Janeiro.

A 2.000 REIS
V. Ex. deseja comprar um
MANEQUIM ?
se deseja, deve compral-o na rua Luiz de Camões 16, são os mais elegantes e duraveis e vendem-se a prestações de... 2$000.

Pharmacia

Vende-se uma, a vinte minutos do centro, desembaraçada, por preço razoavel, com todas as condições de agradar e por motivos de occasião; Cartas para a rua Coronel Figueira de Mello, numero 335, a J. P.

Armazem

Aluga-se um em Villa Izabel, na rua Werna de Magalhães; as chaves estão no n. 25, onde se trata.

Bom emprego

Terá todo aquelle que possuir o utilissimo curso de 2 annos do Instituto Commercial. Aulas de 1º de julho em deante, das 8 ás 10 da noite. Mensalidade, 15$000. Rua da Quitanda n. 54.

Pharmaceutico ou medico

Precisa-se de um para socio, com 3:000$000 para a montagem de uma pharmacia; informa-se na rua General Pedra n. 340, pharmacia.

Collecções

D'O Malho e Careta, encadernadas, e Revista da Semana, vendem-se na rua do Riachuelo n. 75.

Tosses, bronchites, rouquidão, grippe, asthma, catarrhos, resfriados, tuberculose pulmonar, etc., curam-se com
CREOSGENOL
Vidro ... 2$000
Rua dos Coqueiros, 31
S. José, 51, S. Pedro, 128
Uruguayana 149

Casa em Copacabana

Aluga-se uma muito linda, com 3 quartos, 2 salas, despensa, quintal e jardim, no melhor logar deste bairro, por 180$000 por mez; as chaves estão ao lado, na pharmacia á rua da Egrejinha n. 44; para tratar á rua da Alfandega n. 112, sobrado.

SELLOS

Vende-se uma collecção com 8.410 em 4 albuns Iueri, no valor de 2:266$, Premio ao comprador: 7 cadernos de duplo valor. 618$. Offertas na rua Uruguayana n. 29, Papelaria Azevedo.

Livro japonez perdido

Pede-se á pessoa que o achou o favor de o entregar á rua Gonçalves Dias n. 55, á Casa Nippon, que será gratificada com objectos no valor de 50$000.

LEME

Aluga-se um quarto sem mobilia a um cavalheiro, na rua Gustavo Sampaio n. 141, fundos para a Avenida Atlantica.

Acção entre amigos

De um annel com 3 pedras de brilhantes, para extrair-se hoje, 27, fica transferida para o dia 12—7—914.

AGENTES

Acceitam-se, activos e que dêem fiança de sua conducta, para esta capital e Nictheroy. Dá-se boa commissão. Informa-se com R. Machado — Rua Visconde do Rio Branco n. 447, Nictheroy, sala da frente, por cima do Café Santa Cruz.

Cabellos brancos

Usae a brilhantina "Triumpho" para acastanhal-os, frasco 2$000. Vende-se nas perfumarias Bazin, Hermanny, Lirio, Nunes, Casa Postal, Garrafa Grande, Casa Lopes, Parc Royal e Gaspar Med.

Pharmacia

Vende-se uma, bem sortida e com boa freguezia, em suburbio populoso e por preço modico; informa-se nas ruas dos Andradas n. 49 e Uruguayana 91, drogaria.

Aviso ás Exmas. Familias
FORNECEMOS A DOMICILIO

Chopps em syphões de 5 litros a 4$000.
Chopps em syphões de 10 litros a 8$000.
COMPANHIA CERVEJARIA BRAHMA
TELEPHONE, 111
CAIXA DO CORREIO 1205

REGULADOR DAS SENHORAS OU DA MENSTRUAÇÃO

Prodigioso e innoffensivo medicamento do dr. Sequeira Cavalcanti, [illegible] senhoras e senhoritas, curando radicalmente [illegible] da menstruação, seja qual fôr a sua origem [illegible] catarrho uterino ou qualquer outra [illegible] orgãos da mulher, perturbados [illegible] habituaes e as consequencias tão desastrosas [illegible] o salvador da mulher nas épocas criticas da vida: puberdade, partos, menopausa [illegible] O REGULADOR [illegible] Depositos: na Drogaria Pacheco rua dos Andradas ns. 43 a 47.

IMPOTENCIA

neurasthenia, fraqueza em geral cura rapida e efficaz com o uso do ELIXIR VITAL DE MARAPUAMA e YOIMBINA COMPOSTO. Milhares de attestados de distinctos medicos provam o seu alto valor. Este elixir pode ser usado em qualquer edade e sem o menor receio, pois na sua composição não entram CANTHARIDAS, PHOSPHORO, STRYCHNINA e não affecta o cerebro. Está licenciado pela Saude Publica. Em todas as pharmacias e nos depositarios: Drogaria Barcellos — Pedidos para o interior á [illegible]ruel & C. — Em Curityba: Corrêa Netto; em [illegible] R. Freitas & C. — Avenida Passos 106, Rio — Vidro, 4$000; pelo Correio, 6$000.

Predios para renda

Vende-se, por 55:000$000, uma avenida recentemente construida, com cinco casas, com dois quartos, duas salas, cozinha, quarto de banho, tanque de lavagem, luz electrica em todos os commodos e bom porão, e uma esplendida casa na frente, propria para familia de tratamento, tendo sala de visitas, sala de espera e sala de jantar e de outro lado, dois magnificos quartos e mais dois quartos, dispensa, quarto de banho, cozinha, varanda, luz electrica, jardim na frente e do lado e grande terreno nos fundos e bondes á porta; trata-se com o proprietario, á rua Chaves Faria n. 40, São Christovão.

Molestias de senhoras

Dr. M. Macedo, com longa pratica, cura radicalmente todas as molestias, evita a gravidez por meios scientificos, sem prejudicar o organismo, hemorrhagias, suspensões, etc.; preços reduzidos e em prestações. Consultas das 2 ás 5 horas da tarde. Attende a chamados. Consultorio, rua 7 de Setembro n. 186. Telephone 1591 Central. Gratis aos pobres ás quintas-feiras.

PELA TERÇA PARTE

do preço ficará o vosso chapéo de palha, se quando estiver sujo, limpardes-o com a "Agua Magica". O chapéo sujo, fica completamente novo. Pode ser lavado um chapéo tres vezes com este preparado, durando portanto o triplo do tempo que lhe duraria. Um vidro 2$000. Rua Uruguayana n. 66, Garrafa Grande.

Escripturação mercantil por Pinheiro Guimarães

Acaba de sair a 2ª edição. Tratado excellente, obra util a todos: ensino seguro e clarissimo de escripturação, normas para correspondencia, procurações, fianças, contratos; excerptos de leis commerciaes, etc. Preço, 8$. Pelo Correio, 9$000. Pedidos ao autor: rua de S. PEDRO N. 120 — RIO.

Excellente fazenda

Espaçosa casa de residencia, com boas dependencias, 42 alqueires de terras de 1ª qualidade em matta virgem, capoeirão, lavouras de café, capoeiras e pasto; derrubada nova de 3 annos, casas para colonos, séva, horta, tulhas, moinho para fubá, aguada em abundancia e outras bemfeitorias: optimo ponto de negocio, superior estrada de rodagem a 6 kilometros da estação e clima saluberrimo. Vende-se com mobilia e pertences, por modico preço. Informações no Fluminense hotel, Praça da Republica n. 207, com o sr. Jorge de Vasconcellos.

Loja e sobrado na praça da Bandeira

Aluga-se com contrato um bom armazem, com sobrado, para negocio limpo; trata-se na rua do Mattoso numero 4 (Bazar), com o sr. Brandão.

ATTENÇÃO

Cartomante Discipula do Instituto da India.
A unica que desvenda os mysterios da vida humana, ensinando o modo de evitar a má sorte. Possue um talisman com o qual tudo se consegue. Praça da Republica n. 80, (proximo á rua Frei Caneca).

Pilulas Purgativas e Anti-biliosas de Brito

Approvadas e premiadas com medalha de ouro. Curam: prisão de ventre dores de cabeça, vomitos, doenças do figado, rins e rheumatismo. Não produzem colicas. Preço, 1$500.
Depositos, Drogarias Pacheco, rua dos Andradas, 45; Berrini, rua do Hospicio, 18, á rua Sete de Setembro n. 81 e á rua da Assembléa, 34. Fabrica, Pharmacia Santos Silva, rua Dr. Aristides Lobo, n. 229. Telephone n. 1.400, Villa.

Tira Manchas

O Electric Japonez tira qualquer mancha de graxa, pixe, gordura e tinta de oleo, em todos os tecidos de seda, lã e casemira, sem alterar as côres; vidro 1$500. Casa Postal Ouvidor, 141 e Casa Barin, Avenida Central — Luiz Hermany, Gonçalves Dias, 67 — Casa Cirio Ouvidor, 183.

Ladrilheiros

Precisa-se de bons officiaes assentadores, na casa J. Ferrer & C., á rua da Quitanda ns. 46, 48, 50 e 51.

Acção entre amigos

de um par de bichas de brilhantes, cravejadas de diamantes, a extrair-se hoje, 27, fica transferida para o dia 20 de julho de 1914.

Attenção

Quereis conhecer o futuro, saber o presente e desvendar os mysterios da vida? Livrae-vos dos atrazos, quer particulares ou commerciaes. Realizar casamentos difficeis, curar a embriaguez e a impotencia e ainda outras molestias, viver feliz com quem amaes, juntar-se a quem desejaes, receber conselhos certeiros sobre a vida e os meios de precaver-vos de vossos inimigos, procurae Mme. Belfort, membro das principaes academias de sciencias occultas da Europa e Nova York. Rua Pinto de Figueiredo 60, Portão Vermelho.

GOTTAS CASSAU' E BACCHARIS
Infallivel nas molestias do estomago, figado e intestinos
Encontra-se nas boas drogarias

MACHINAS PARA OFFICINAS MECHANICAS

Preços sem competencia NA

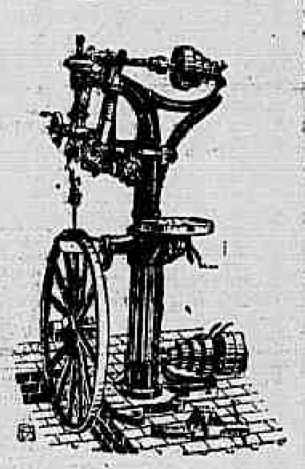

Gasmotoren Fabrik Deutz
Succursal Brasileira
1º DE MARÇO 104-106
RIO DE JANEIRO
Caixa Postal n. 1.304

Constipação, Grippe, Resfriamentos, Influenza?
As Capsulas Antigrippaes Theodoro de Abreu são superiores de effeito rapido e seguro. Usadas ao manifestar-se a molestia são infalliveis.
Vidro 2$000. Deposito Bragança Cid, Hospicio 9 e em todas as casas de drogas

CABELLOS BRANCOS
Ficam pretos com o uso da
JUVENTUDE ALEXANDRE
Tonico efficaz contra a caspa e quéda dos cabellos
A' VENDA EM TODA A PARTE

CLINICA DE MOLESTIAS DO APPARELHO DIGESTIVO E DA NUTRIÇÃO
Dr. Renato de Souza Lopes
Exame funccional do estomago, intestinos, figado e pancreas. Novo e efficaz tratamento da **Obesidade** e das manifestações **arthriticas** (asthma, rheumatismos, diabetes, etc.)
Tratamento especial das atrophias musculares e das nevralgias
EXAMES PELOS RAIOS X
Rua S. José, 39 — De 2 ás 4 — Telephone 5,282

ESCOLA DE ENGENHARIA
RUA DO SENADO 45
Cursos de engenheiros agrimensores, electricistas, estradas, geographos e civis

Pilulas divinaes DE PAPAINA E QUASSINA do pharmaceutico Rocha Braga, approvadas pela Directoria G. de Saude Publica. CURAM: — Dyspepsia, dores de cabeça, molestias do figado, gastrites, prisão de ventre, debilidades, molestias dos rins, molestias da bexiga, insomnias. A' venda em todas as pharmacias e drogarias. Depositarios geraes: Bragança Cid & Comp.ª, Rua do Hospicio n. 9 e Rosario n. 62.

Circo de Benjamim e Olimechas
Rua Manoel Victorino, proximo á estação do Engenho de Dentro
HOJE Monumental funcção! HOJE
Na 1ª parte do espectaculo serão exhibidos os melhores trabalhos da familia
OLIMECHA, WILLIAM and ALFREDO e BENJAMIM DE OLIVEIRA
Na 2ª parte do espectaculo será representada pela 1ª vez n'este logar a farça de estylo sertanejo
O Filho Assassino
da lavra de Benjamim de Oliveira.
Foi nesta peça que o laureado mestre **Arthur Azevedo**, viu pela primeira vez o trabalho artistico de Benjamim de Oliveira; e d'ahi em diante nunca se esqueceu nas suas palestras d'O PAIZ, de fallar sempre de Benjamim.
Amanhã GRANDE FUNCÇÃO!!

VOS SENTIS GASTO, ACABADO?
Vos falta vigor, coragem, força magnetica?
Estes elementos, que attrahem a attenção de todos para aquelles que a possue, alcançando-lhes o successo onde outros fracassam, podem ser recuperados, e nós vos offerecemos os meios para isso, por intermedio do unico remedio da natureza, um producto maravilhoso que não é outra coisa sinão a ELECTRICIDADE, tal como é produzida pelo

CINTURÃO ELECTRICO "HERCULEX" DO DR. SANDEN
Com successo especial para os homens
O cinturão HERCULEX é incomparavel nos casos de Debilidade Nervosa, falta de memoria, falta de vigor, fraqueza nas costas e nos rins, Rheumatismo, Molestias do figado, da Bexiga, do Estomago, Prisão de Ventre, etc.
A todos, doentes ou não, enviamos gratis pelo correio nossos livros illustrados **Vigor e Saude Natureza**, ou entregamos pessoalmente a quem pedir neste escriptorio.
Dr. M. T. Sanden
Largo da Carioca N. 15—1º andar—**Rio de Janeiro**
Consultas gratis, das 9 da manhã ás 7 da noite

SITIO

Vende-se um, por seis contos, com 70 alqueires de terra, sendo 28 em pastos, fechados de arame e o resto em terras proprias para cultura, tendo tres casas, mangueiro e mais bemfeitorias. Dista da cidade de Lorena, Estado de São Paulo, 3 e meia leguas, com boa estrada; trata-se com o proprietario José Marcondes de Moura, em Lorena, Estado de São Paulo.

Loja e sobrado

Aluga-se o predio da rua do Cattete n. 280 (largo do Machado), com vasto armazem e esplendido sobrado; informações, á rua do Cattete n. 285, nos dias uteis.

Estação de Ramos

Vende-se o predio novo, com duas salas, dois quartos e mais dependencias, tem agua e esgoto, proximo da estação cinco minutos; as chaves estão á rua Quatro de Novembro 145, onde se informa.

Xarope Adstringente de Quina Cascarilha e Simaruba

Premiado com medalha de ouro. Efficaz contra as affecções do tubo gastro intestinal, principalmente contra as diarrhéas rebeldes, acompanhadas de colicas, dysenterias, mesenterites, entero-colite, diarrhéas proprias da dentição e das convalescenças das febres graves e das molestias pulmonares. Preço, 3$000.
Depositos, Drogarias Pacheco, rua dos Andradas, 45; Berrini, rua do Hospicio, 18, á rua Sete de Setembro n. 81 e á rua da Assembléa, 34. Fabrica, Pharmacia Santos Silva, rua Dr. Aristides Lobo, n. 229. Telephone n. 1.400, Villa.

Gonorrhéas
OPIATINA
Cura radical em poucos dias! Não precisa injecção! E' o unico especifico anti-blenorrhagico que cura radicalmente, em poucos dias, todos os corrimentos recentes ou chronicos, flores brancas e retenção de urinas. Não é injecção. Toma-se tão sómente tres vezes ao dia, e em sua composição não entram ingredientes que possam prejudicar o estomago ou intestinos.
Depositarios: Rodrigues, rua Gonçalves Dias n. 50 — Pharmacia e Drogaria de A. Ruas & C. (antiga pharmacia Simas) PRAÇA TIRADENTES, 9.
Cuidado com as imitações.

Curso completo de preparatorios

Tambem ensino pratico de linguas. Doze professores idoneos. Mensalidade, com direito a todas as materias, 20$000. GYMNASIO MANOEL VICTORINO, curso annexo á ESCOLA DE ENGENHARIA DO RIO DE JANEIRO, á rua do Senado n. 45.

Moradia de familia

Alugam-se a pessoas de tratamento, em casa de todo respeito, magnificos aposentos mobilados, e com excellente pensão. Rua Machado de Assis n. 5, Praia do Flamengo.

Toda dona de casa compra a MANTEIGA VAL-DE-PALMAS

CABELLOS

MME. OLIVEIRA tinge cabellos só a senhoras, particularmente, com seu preparado completamente inoffensivo, e composto só de vegetaes, tendo por base o Henné. Não suja roupas nem impede de lavar a cabeça. Garantido por quatro mezes. Avenida Mem de Sá n. 113. Telephone n. 5.806, Bondes de Lapa e Silva Manoel.

Lêr e escrever em 3 mezes

Laura Franco da Silva, professora portugueza, diplomada, ensina por methodo facil e simples. Telephone 3.141 Norte, Rua do Rosario n. 170, 1º andar.

Unhas brilhantes

Consegue-se dar um extraordinario brilho e uma linda côr rosada ás unhas com o uso constante do "Unhelino", e ainda mesmo depois de lavar as mãos algumas vezes, o brilho e côr persistirão. Não irrita a pelle. Um vidro 1$500. Vende-se na perfumaria — A' Garrafa Grande, rua Uruguayana 66.

MEDICA

A dra. Ursulina Lopes, de volta de sua viagem á Europa, onde permaneceu dois annos, frequentando sempre os maiores hospitaes de Londres, Berlim e Paris, fazendo cursos especiaes de gynecologia, obstetricia, pediatria, electrotherapia, massagem manual e vibratoria, gymnastica medica, cystoscopia e catheterismo dos uretéres, anesthesia, tratamento moderno pelo ar quente, ar comprimido e ar rarefeito, participa ás suas dignas amigas e clientes que se acha novamente á sua disposição, provisoriamente, á rua Miguel de Frias n. 24, pharmacia.

Cofres de Milners

Milners são os mais afamados fabricantes inglezes. Seus cofres resistem ao fogo e a qualquer tentativa de arrombamento
Ha sempre grande deposito no armazem de P. S. NICOLSON & C.
58 Rua Visconde de Inhauma 58

Aos proprietarios

Pessoa idonea, offerecendo todas as garantias e com longa pratica, acceita mais algumas incumbencias para, mediante uma pequena commissão, promover o aluguel de predios, tratando com os proprietarios das cartas de fiança, contratos, etc., tomando a responsabilidade dos alugueis a pagar pelos inquilinos que arranjar para os mesmos predios e em um mez a effectuar o pagamento em dia do vencimento, quando o inquilino, por qualquer circumstancia não o possa fazer nessa data. Mais informações, das 10 ás 12, na rua Visconde de Inhauma n. 82. Casa Monteiro Junior & Com.

Pharmacia

Compra-se uma, entre Haddock Lobo e largo do Machado; informações a E. L., na posta restante desta redacção.

Pede pela Ascenção do Senhor Jesus Christo

Elvira de Carvalho, sendo viuva e cega e tendo um filhinho menor em sua companhia, vivendo na extrema pobreza, achando-se doente e soffrendo de rheumatismo, pede ás almas caridosas, paes e mães de familia, que soccorram com alguma esmola para o seu sustento e de seu filho, que Deus, bom Pae, recompensará a quem olhar para esta infeliz cega. Esta redacção presta-se a receber qualquer esmola com este destino caridoso.

CASA

Aluga-se a da rua dos Prazeres numero 47, onde se trata; é perto do largo do Rio Comprido.

Elixir de Pepsina Composto

(Camomilla, Rhuibarbo, Colomba e Pepsina) Formula de Brito

Approvado e premiado com medalha de ouro. Efficaz nas digestões mal elaboradas, dyspepsias, vomitos, colicas do figado e intestinaes, inappetencias, dores de cabeça e vertigens. Vidro 2$000.
Depositos, Drogarias Pacheco, rua dos Andradas, 45; Berrini, rua do Hospicio, 18, á rua Sete de Setembro n. 81 e á rua da Assembléa, 34. Fabrica, Pharmacia Santos Silva, rua Dr. Aristides Lobo, n. 229. Telephone n. 1.400, Villa.

E' facil ser guarda-livros

Desde que tomamos o compromisso formal de habilital-o em 48 lições praticas, por remuneração fixa. Innumeras referencias de alumnos habilitados pelo nosso systhema. Escola Portugueza de Commercio, rua Visconde Rio Branco, 24, sobrado.

Essencia Depurativa Concentrada de Caroba Miuda

(Formula de Brito)

Approvada e premiada com medalha de ouro. Cura: empigens, boubas, sarnas, doenças do nariz e dos ouvidos, borbulhas, comichões, darthros, pannos eczema, erisipela, syphilis e rheumatismo antigo e recente. Preço 2$500.
Depositos, Drogarias Pacheco, rua dos Andradas, 45; Berrini, rua do Hospicio, 18, á rua Sete de Setembro n. 81 e á rua da Assembléa, 34. Fabrica, Pharmacia Santos Silva, rua Dr. Aristides Lobo, n. 229. Telephone n. 1.400, Villa.

Pensão Amarante

TIJUCA

Casa de primeira ordem, especial para familias e cavalheiros de tratamento; rua Conde de Bomfim n. 1.331. Telephone n. 567, Villa.

DENTISTA

Dr. Moreira Senna, especialista em extracções completamente sem dôr, garante todos os demais trabalhos; systema americano: preços bastante reduzidos e em prestações; das 8 da manhã ás 8 da noite, á rua Marechal Floriano 46, proximo á rua dos Andradas; telephone 302, Norte. 1234

DIABETES

O professor dr. Leonissa, da Academia de Sciencias de Portugal, etc., garante fazer desapparecer o assucar, em 15 dias. Clinica geral. Consultorio: rua da Carioca 26, da 1 ás 3 horas da tarde.

Molestias das creanças

DR. E. BANDEIRA DE MELLO
Clinica exclusivamente de creanças — Consultorio: rua da Assembléa 43, 1º andar, ás 4 horas. (Só attende a doentes da sua especialidade).

SOCIETA' ITALIANA CINES
BREVEMENTE
A celebre peça de Henri Bataille
A MULHER NUA
Posada especialmente para a grande fabrica Cines pela troupe de
LYDA BORELLI
a formosa e grande actriz creadora de Mas... meu amor não morre, e collaboração dos artistas Piperno e Gandusio
Brevemente .... O grande successo .... Brevemente
CINES — LYDA BORELLI
A MULHER NUA...

CIRCO SPINELLI
Grande Companhia Nacional de Novidades—Director Affonso Spinelli
HOJE-Sabbado 27 de Junho-HOJE
Extraordinario espectaculo!
Attrahentes e pyramidaes novidades!
Exito absoluto do novo elenco artistico!
NOVOS ARTISTAS
Os Sabatios!
Los Felys!
Os Icarios!
Clowns de fina verve
VICTORINO — C...OY e seu tony AUGUSTO
Hoje grandiosa pantomima burleta
A BONECA
A maior novidade da actualidade
Preços e horas do costume

LEIAM ESTES PREÇOS e, antes de comprar, examinem bem as nossas fazendas, forros e feitios.

50$ — 1 terno de superior casimira, encorpada, de lã, sob medida.
35$ — 1 terno de superior casimira preta, pura lã, grande reclame.
28$ — 1 terno feito, de linda casimira de fantazia.
30$ — 1 terno de superior brim branco n. 1, sob medida
60$ e 70$ — 1 terno de casimira de lã finissima, sob medida.
15$ — 1 calça de magnifica casimira ingleza, padrão distincto.
32$ — 1 terno do melhor tussor de linho que existe, sob medida.
29$ — 1 terno de lindissimo brim cordão, imitando seda, sob medida.
35$ — 1 esplendido sobretudo de mellon, de varias cores.
55$ — 1 terno de superior tecido especial para inverno, sob medida.

ALFAIATARIA GUANABARA 34 RUA DA CARIOCA

INTERIOR

A ALFAIATARIA GUANABARA envia amostras e catalogos com soberbas photogravuras, ensinando o modo facillimo de qualquer pessoa tirar suas medidas sem o menor receio de engano.

Pedimos que não confundam uma casa séria e de 1ª ordem, como a nossa, com outras sem «stock» e sem escrupulos.

A GUANABARA é a mais antiga e acreditada casa que vende para fóra e assume toda a responsabilidade nas suas confecções.

Pedidos a **Carvalho & Ferreira**
RUA DA CARIOCA, 34

End. telegraphico «Guanabara» — Rio

CINEMA THEATRO PHENIX

Rua Barão de S. Gonçalo — Em frente ao Jockey-Club

Hoje, Sabbado, 27 de Junho, Hoje

Incomparavel programma novo. Successo sobre successo! Sempre novidades!

PRIMEIRA PARTE: RECCO E CAMOGLI

Bellissimo film natural, da incomparavel fabrica CINES.

SEGUNDA PARTE: DEDICAÇÃO DE UM FILHO

Esplendido drama moderno, em dois actos e 1.200 metros, arranjo da provecta fabrica "AMERICAN STANDARD", de uma elevação de sentimentos poucas vezes visto. A dedicação de um filho, apresentando-se como criminoso para a salvação de seus paes em momento afflictivo para elles, é de tal belleza a grandeza que produzirá verdadeiro encanto.

TERCEIRA PARTE: POR SUA FILHA

Empolgante drama da vida real, em um prologo e dois actos, da invicta fabrica "CINES", com 1.500 metros e 367 quadros.

Este film, pela sublimidade do seu entrecho — o mais forte amor paterno — é de raro encanto!

As scenas que se desenrolam, em patenteando a pujança desse amor, até o desapparecimento voluntario do pae, para a felicidade de sua filha, único apego de sua vida, é tal elevação que, por certo, arrebatará a assistencia.

VICTORIAS SOBRE VICTORIAS! UNICO CINEMA NO GENERO EUROPEU! CINEMATOGRAPHO ENTRE MEIADO COM ATTRACÇÕES! HOJE, AMANHÃ E SEMPRE — O INEXCEDIVEL E INEGUALAVEL.

COLOSSAL SUCCESSO

O unico Cinema Theatro existente no Rio

Sempre novidades. Escolhidissimos

HOJE — numeros — HOJE

Nas sessões de 4 e 1|4 da tarde ás 5 e 1|2 e de 9, 10 ás 10 1|2 da noite

Os Cereyas

no seu primoroso numero de cantos e danças, que tão grande successo alcançaram nestas ultimas noites

Sempre com escolhido e variado repertorio

Nas sessões de 7,45 ás 8 e 9,10 e na de 10 1|2 ás 11 1|2 o TRIO SEABRA os applaudidos duettistas italianos

Brown and Kennedy

Cantores e dansarinos "up to date", vencedores do concurso TANGO ARGENTINO, EM BUENOS AIRES que se apresentarão ao publico no super-elegante

TANGO ARGENTINO E NA DANÇA DO URSO (Bears Dance)

o ultimo successo dos salões aristocraticos da FIFTH AVE. NUE, DE NEW-YORK — A DANSA DA MODA

ATTENÇÃO — BREVEMENTE — A VERDADEIRA DANSA "A FURLANA", DE RIESE dansada pelos CERREYAS, os primeiros no genero

HOJE HOJE

Inauguração do cinema-Chá

A's 4 horas da tarde

No salão nobre do Theatro PHENIX

CONFERENCIA sobre A ELEGANCIA ATRAVEZ DAS EDADES

Pelo sr. PAULO DE GARDENIA

Redactor do BINOCULO

e com numeros de attracção:

Tango Argentino

pelos artistas americanos

Brown & Kennedy

A Furlana

pelos artistas LOS CEREYA com direito a uma sessão cinematographica

Preço dos bilhetes de entrada 3$.

CINEMA IRIS

RUA DA CARIOCA, 49 e 51 — Empresa J. CRUZ JUNIOR

HOJE — Programma inegualavel! — HOJE

ECLAIR — Duas verdadeiras obras-primas — CINES

PROTÉA!

tão anciosamente esperada, reapparece em na sua segunda audaciosa aventura:

Protéa e o Auto Infernal

Vereis:

O Auto entre as chammas — O laço aereo — O Milagro das rosas — A casa mysteriosa, etc... etc...

4 longos actos, 2.500 metros

AVISO — Dia 29 de Agosto novo sorteio de valiosos brindes aos seus frequentadores, começando a distribuição dos cartões numerados no dia 1º de julho proximo.

Apesar deste film por si só constituir um programma assombroso, daremos ainda:

Para salvar a Filha

Portentoso drama da vida real, cheio de scenas sensacionaes e arrebatadoras: Destacamos entre outras: O encontro de dois trens expressos em grande velocidade — A condemnação de um innocente — A fuga para a Argentina, etc., etc. 1 prologo e 2 extensos actos -Edição Cines deltoma

Segunda-feira Dois films de successo

O NARCOTICO ORIENTAL

Grande drama de aventuras—Leonardo-Filme Torino 5 actos 2500 metros

A Estampa de Sangue

Sensacional drama da Vida real—Gloria-Film- Torino 3 actos 1800 metros

ECLAIR PALACE

Empresa cinematographica Arnaldo

Avenida Rio Branco, 181

Os salões mais luxuosos — Orchestra de damas no salão de espera

HOJE Um assombro cinematographico HOJE

PROTÉA! PROTÉA! PROTÉA! PROTÉA!

PROTÉA

RIVAL DE ZIGOMAR!

Edição Eclair PARIS

HOJE — HOJE — PROTÊA! (2ª serie) — HOJE

Sobrepuja tudo feito até hoje no genero policial!

COMO EXTRA NA MATINE'E

CASEMIRO E SUA MULHER (Comica)

Segunda-feira — NARCOTICO ORIENTAL, grande drama em 5 actos. Quinta-feira — A Duse da cinematographia, **Maria Carmi**, na peça theatral O ACORDO EM NOTA MENOR!

CINEMA PARIS

50, Praça Tiradentes, 50. — Empreza Couto Pereira & C.

HOJE Arrebatador programma HOJE

Assombroso Successo. Um drama sensacional

PROTÉA

(OU O AUTOMOVEL INFERNAL)

5 actos—1250 quadros! PROTÉA é de entre os films de assumpto Policial, o que mais arrebata a platéa. PROTÉA, a mulher Policia, desenvolve tal actividade, lucta de tal maneira com uma quadrilha de terriveis bandidos que causa verdadeiro assombro!

Heroismo! Mysterio! Romantismo!

Constantinopla — (Turquia) Film do Natural

Extra na Matinée:

CASIMIRO E SUA MULHER

Soberba charge

Segunda-feira

O Narcotico Oriental — Maravilhoso drama em 5 attraentes actos. Soberbo trabalho de Bernardo-Film.

CINEMA IDEAL

HOJE — Inconfrontavel programma theatral! — HOJE

ROCAMBOLE...?-

Segunda serie do formidavel romance de **Ponson du Terrail**. — O primeiro e mais celebre romance de um bandido. — As maiores aventuras do maior aventureiro.

2.500 metros em 5 partes

O REI FANTASMA-

O mais bello, o maior e o mais extraordinario drama de aventuras em cores naturaes. Capolavoro editado pela **Film de Arte Italian com 2.000 metros em 4 partes.** Interpretado pelo **Sr. Ettor Berti** que representa **prodigiosamente** um duplo papel: o de Principe Carlos e do escudeiro Demetrio.

HORARIO: A's 12,30 em ponto - 1,20 - 2,15 - 3,10 - 4,05 - 4,55 - 5,50 - 6,45 - 7,40 - 8,30 - 9,25 e 10,20

AVISO — No domingo a fita o **REI FANTASMA** — só passará na matinée até ás 5,05 da tarde.

PREÇOS COMMUNS

Segunda-feira - O Fantasma Branco - Film policial 1.800 metros em 3 partes

Illudido na Felicidade — Grande drama por **HENNY PORTEN** — 1800 metros em 3 partes.

FRONTÃO NICTHEROY

HOJE - ás 7 da noite - HOJE

Quinielas pela 2ª turma

A'S 9

Quiniela Dupla em 8 pontos

Estréa do pelotari

VERGARA

Amanhã, ás 2 e meia da tarde: Partido em 20 pontos

Vergara e Solosabal contra Samuel e Eguia

Segunda-feira, 29 (S. Pedro) Funcção de 1|2 dia á 1|2 noite

BREVEMENTE

Estréa do pelotari

YRAOLA

ENTRADA FRANCA

Cinematographo Parisiense

HOJE — PROGRAMMA SEM COMPETIDOR — **HOJE**

O PARISIENSE é e será sempre o primeiro entre os primeiros, e o mais concorrido de todos os cinemas desta capital. E a razão está em que nenhum outro póde fazer figurar em seus cartazes e programmas a variedade de films que nos garante successo sobre successos, sem descanço, com fitas attrahentes em todo o programma novo.

PRIMEIRA PARTE

A TESTEMUNHA INVISIVEL

Imponente drama de grande attracção, em 4 longas partes com 575 soberbos e admiraveis quadros

SEGUNDA PARTE

O divertimento do Sr. Euzebio

Vaudeville cheio de muita verve e espirito, em 2 longas partes com 285 quadros, da querida fabrica NORDISK, trabalho do engraçado artista RASMUS CHRISTIANSEN

EXTRA NA MATINE'E

A FESTA DOS ALUMNOS NO GYMNASIO ANGLO-BRASILEIRO

Segunda-feira — Garantimos o successo de um novo drama, verdadeira joia sentimental de lindo enredo.

THEATRO MUNICIPAL

Concessionario WALTER MOCCHI. Temporada official de 1914
Companhia dramatica Franceza

MR. ANDRÉ BRULÉ

HOJE - 27 de Junho, 4ª recita d'assignatura - ás 8 1|2 horas

RAFFLES

Pièce en 4 actes, de Hornung et Presbey

MR. ANDRÉ BRULÉ jouera le rôle de Raffles qu'il a créé à Paris; Mlle. SUZANNE MIERIS jouera le rôle de Gwendoline; Mr. GILDES jouera Bedford; qu'il a joué à Paris; Mr. Lucien Brulé jouera Crawshay qu'il a joué à Paris; Mr. LAUMONIER de la Comedie-Française jouera Henri Manders; Mlle. JUANITA DE FREZIA jouera Madame Vidal.

— DISTRIBUTION —

Lady Malrose, Mme. Alcine-Leblanc; Ethel Mme. Martner; Mary, Mme. Chamberlaud, Lord Amerstet, Mr. Coste; Georges, Mr. M. Poitel; Baraclough, Mr. G. Deyrens; Morton, Mr. Lorsay; Godby, Mr. A. Sance

AMANHÃ — GRANDE MATINÉE A's 2 HORAS — L'EPERVIER

PREÇOS PARA A MATINÉE — Frizas e camarotes de 1ª, 50$; camarotes de 2ª, 20$; poltronas, 10$; balcões A. B., 6$; ditos outras filas, 4$; galerias, 2$000. Os bilhetes acham-se á venda na Casa Arthur Napoleão, Avenida Rio Branco n. 122, das 10 da manhã ás 5 da tarde. Acha-se á venda na mesma casa o album do Theatro Municipal. Os mobiliarios para os espectaculos desta companhia são fornecidos pela Marcenaria Brasileira, antiga Fabrica Moreira Santos.

AVISO — Os bilhetes amanhã serão vendidos na bilheteria do theatro das 10 horas em deante.

THEATRO RIO BRANCO

Empresa A. QUINTELLA—Companhia Nacional dirigida por ALFRED MIRANDA—Orchestra sob a regencia do maestro PAULINO SACRAMENTO

HOJE — 27 de Junho de 1914 — HOJE

MONUMENTAL SUCCESSO THEATRAL!

A's 19 1|2, 21 e 22 1|2 horas

A apparatosa revista em 3 actos, 6 quadros e 2 brilhantes apotheoses, poema e musica originaes do popular maestro SOPHONIAS DORNELLAS.

EM TRES TEMPOS...

Magistral desempenho por toda a companhia

Luxuoso guarda-roupa

Rigorosa mise-en-scene

Amanhã e todas as noites—EM TRES TEMPOS...

A seguir — NO PAIZ DOS NICKEIS, revista de Carlos Bittencourt e Mauro de Almeida.

THEATRO RECREIO

Empresa Theatral Direcção **José Loureiro**

Grande Companhia de operetas TAVEIRA, da qual faz parte a 1ª actriz-cantora portugueza JUDICE da COSTA

HOJE A's 8 1|2 em ponto HOJE

Mais uma grande criação artistica de JUDICE DA COSTA e um grande successo da companhia Taveira

A 1ª representação da opereta em 3 actos de JULIUS BRAMER e ALFREDO GRUFWALD, traducção de A. R. e ACCACIO ANTUNES, musica de ROBERT WINTERBERG.

A DAMA ROXA

Luxuosa montagem. Correctissimo desempenho de **Amadeu Ferrari, Henrique Alves, Auzenda d'Oliveira J. Mario Corrêa e Leitão**

Partida executada na integra com instrumentação original, pela excellente orchestra sob a regencia do distincto maestro **Wenceslau Pinto**

Amanhã, domingo em matinée e á noite:

A DAMA ROXA

EMPRESA PASCHOAL SEGRETO

HOJE — Sabbado 27 de Junho de 1914 — HOJE

THEATRO CARLOS GOMES

Companhia dramatica JOÃO CAETANO—Direcção do Actor EDUARDO PEREIRA—Regencia do Maestro COSTA JUNIOR

HOJE A's 8 3|4 — e todas as noites HOJE

GRANDIOSO ACONTECIMENTO THEATRAL

2.a Representação da fantazia em 3 actos, 8 quadros e 2 Apotheoses,—Poema e musica original do talentoso actor OLYMPIO NOGUEIRA

O BOBO!

Toma parte toda a companhia.—20 Coristas de ambos os sexos.—Scenarios novos.—24 numeros de musica original.

Descripção dos Quadros:—1. Praia do Leme, 2. Interior da Estrada de Ferro, 3. Sonho de Cocote—Apotheose; 4. Festim Japonez de Jayme Silva: 5. Salão em casa do Coronel Borges de Medeiros, 6. Paysagem nas Palmeiras—Joaquim Santos; 7. Salão "Art-nouveau" de Gil de Souza; 8. Rio-Futuro—Apotheose de Jayme Silva. Mise-en-scene dos artistas Candido Nazareth e Olympio Nogueira. Montagem de Christovão Vasques—Guarda-roupa de Alfredo Miranda. Adereços da Casa Joaquim Costa—Cabelleiras de Hermenegildo de Assis Contra-regra, Domingos Guimarães.

Preços:—Camarotes de 1. e Friza 15$—Camarote de 2. 10$—Lugar distincto 3$. Poltrona 2$—Cadeiras 1$500—Galeria 1$—Entrada $500.

AVISO—Os espectaculos nos dias uteis são ás 8 1|2. e Domingos, Feriados Santificados ás 7 e 9 1|2 da noite

Amanhã 3 espectaculos ás 2 horas da tarde e ás 7 e 9 1|2 da noite.

No Cinema Theatro S. José

Companhia Nacional de operetas, comedias, vaudevilles, burletas, magicas e revistas — Direcção scenica do actor Domingos Braga — Maestro director da orchestra José Nunes

A MAIS COMPLETA VICTORIA DO THEATRO POPULAR! Representar-se-a ás 19, ás 20 3|4 e 22 1|2 horas a engraçadissima revista em tres actos original de Eustorgio Wanderley, musica do maestro José Ribas

TUDO NO EIXO

Escotilha — Alfredo Silva — Exc..... de PEPA DELGADO, Esther Bergerath, Laura Godinho e toda a companhia

Luta Romana e de box

Musica Lindissima! O 1 quadro é de absoluta novidade em nossos theatros — Duas deslumbrantes apotheoses

Gloria a Santos Dumont e ao A B C da Paz!

Montagem deslumbrante! Amanhã em matinée e a noite TUDO NO EIXO

Empreza PASCHOAL SEGRETO — Direcção JOSE' LOUREIRO

Companhia de Operetas Magicas e Revistas — Maestros—Luz Junior e Luiz Moreira

O GABIRU'

Continua a ser a peça da moda, pelo explendor de scenario e guarda roupa, agrado dos artistas, bailados russos, inglezes...

CONTINUAM AS ENCHENTES NO

THEATRO S. PEDRO

NAS DUAS SESSÕES A'S 7 3|4 E 9 3|4

Amanhã—Matinée ás 2 1|2 com distribuição de bonbons ás creanças.

A' NOITE A'S 7 1|2 E 9 1|2

PREÇOS DE CINEMA

PALACE THEATRE

EMPRESA MORAES & C.

Companhia de Zarzuela e Operetas da qual fazem parte as primeiras typles **Consuelo e Lola Brieva** — Maestro Director e concertador de orchestra: J. Soriano Robert — 1º actor e director **Carlos Freixas.**

HOJE - Sabbado, 27 de junho de 1914 - HOJE

Estréa do 1º actor

CARLOS FREIXAS

DIRECTOR DA COMPANHIA

4ª representação da graciosa zarzuela em 3 quadros

La Marcha de Cadiz

Um dos maiores successos do repertorio hespan

1ª representação da zarzuela em 3 quadros

SENHOR JOAQUIM

Musica lindissima

A representação da zarzuela chica em 2 quadros **APAGA E VAMO-NOS**

Successo de gargalhada — Cuidada mise-en-scène

Preços — Frizas, 4 entradas, 15$; Camarotes, com 4 entradas, 12$; Poltronas, 4$; Cadeiras, 2$; Ingresso, 1$000

Amanhã — Matinée ás 14 1|2 da tarde. A' noite — Soirée chic.

THEATRO APOLLO

Empresa Theatral — Direcção: **José Loureiro**

Companhia Adelina Abranches e Azevedo

HOJE — *IIª Representação* — HOJE

da celebre peça Norte Americana

MEU BE'BE'

O Espectaculo da Moda!!

Grande successo dos Theatros de Paris!!

Mais de 1.000 representações em Londres!!

TRES HORAS DE GARGALHADA!!

ENCHENTES CONSECUTIVAS!!

Amanhã—A's 2 horas da tarde e ás 9 da noite,—**MEU BEBE**—Ultima representação em **Matinée** — **Bilhetes á venda.**

A seguir — O SR. JUIZ.

PATHE' — ODEON

HOJE **O segundo capitulo de ROCAMBOLE** *HOJE*

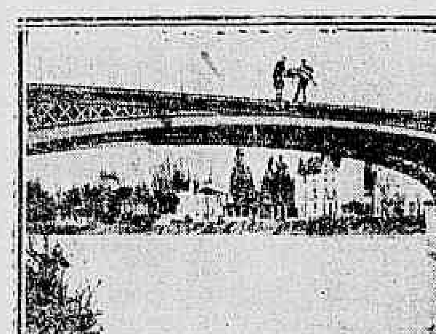

Nova serie do grande romance de PONSON DU TERRAIL

O Terror de Paris - O Genio do Mal

O heroe de mil aventuras

O personagem lendario e modelar - O primeiro O unico - O insuperavel O inimitavel - O maior aventureiro

Rocambole—Nome prestigioso—Rocambole

Agora de posse de todas as suas faculdades de attracção e tendencias surge, arrasta, empolga a attenção e nos deixa fascinados no capitulo

AS PROEZAS DE ROCAMBOLE

Tercis: Baccarat versus Rocambole. Um falso conde sueco. Uma comedia de adulterio. O duelo. O enclausurado vivo. Uma tatuagem bizarra. A duplicata da tatuagem. Lutando contra as aguas. Um ataque ao ar livre. Rocambole atirado ao fundo do Rio. Uma cilada a bordo. No porão infecto. Abandonado. Amores da Turqueza e Rocambole. O casamento de Baccarat. Um lindo presente e UMA IRONICA RESPOSTA E DESAFIO, porque

Rocambole ainda dará muito ó que fallar

AVISO — Sendo "Rocambole" um film de grande metragem, para evitar grande espera será exhibido alternadamente nos Cinemas Pathé e Odeon.

A primeira sessão no **Cinema Pathé** ás **12 e 45.**

Na proxima semana: Henny Porten, formosa, no intenso drama: Illudida na propria Felicidade Gaumont apresentará em quatro actos, em cores o grandioso poema do celebre poeta François Coppée: Severo Torelli no dilema: **Ser Patricia e servir a Patria ou ser Perjura e Confessar o Adulterio Materno!** e mais **O Alibi** (edição de arte) ou **Entre a Disciplina e o Amor**, grande drama militar.

AVENIDA

Lindo conjuncto musical especialmente contractado na Europa

UM SUCCESSO SEM PRECEDENTES

Um systema inimitavel de apresentar as cores da natureza—O deslumbramento de todos os matizes

Edição da Sociedade pelo Film de Arte Italiano

UM SONHO DERROCADO

O REI FANTASMA

Grande espectaculo inteiramente em cores. 4 actos.

O grande actor italiano **Ettori Berti** interpreta nesta peça o duplo papel de Principe e de Escudeiro, variando o seu jogo scenico conforme os personagens.

Um Caixeiro dos Diabos

Pelo minusculo artista MUDO

Na proxima semana:

O CAMELOT (Vendedor ambulante) é uma grande peça respondendo a esta interrogação: **Póde a telegraphia sem fio causar desgraças?** interpretada por SUZANNE GRANDAIS e a ultima creação de **Max Linder.**

Vejam na penultima pagina os annuncios da Companhia Italiana Cines e dos circos Spinelli e Benjamin e Olimechas.